

主要諸元

クレーン

クレーン容量		
メインブーム		15.4m 650.0t × 3.0m
		20.5m 312.0t × 5.0m
		25.5m 300.0t × 5.0m
		35.5m 197.0t × 5.0m
		40.5m 158.0t × 6.0m
		50.5m 102.0t × 9.0m
		60.0m 65.0t × 12.0m
補助ジブ 60.0m		6.0m 46.4t × 14.0m 0°
		12.0m 37.1t × 16.0m 0°
		24.0m 24.0t × 18.0m 0°
		36.0m 15.8t × 20.0m 0°
固定ライジブ	メインブーム 55.5m	20.0m 42.2t × 12.0m 0°
		32.0m 26.3t × 14.0m 0°
		44.0m 18.5t × 18.0m 0°
		50.0m 14.4t × 18.0m 0°
	メインブーム 55.5m	26.0m 28.3t × 18.0m 20°
		32.0m 22.3t × 22.0m 20°
		44.0m 13.0t × 28.0m 20°
		50.0m 9.8t × 32.0m 20°
ラフイングジブ	メインブーム 30.5m + 4.0m	24.0m 93.0t × 16.0m
		54.0m 33.5t × 42.0m
		96.0m 8.9t × 34.0m
	メインブーム 40.5m + 4.0m	24.0m 65.5t × 18.0m
		54.0m 25.2t × 34.0m
		96.0m 6.3t × 36.0m
	メインブーム 55.5m + 4.0m	24.0m 31.0t × 22.0m
		54.0m 12.9t × 48.0m
		84.0m 2.0t × 86.0m
最作大業半径	メインブーム	54.0m
	補助ジブ	74.0m ¹⁾
	固定ライジブ	94.0m ¹⁾
ブ長ムさ	ラフイングジブ	109.0m ¹⁾
	メインブーム	15.5m ~ 60.0m
	補助ジブ	6, 12, 18, 24, 30, 36m 0°, 20°, 40°
	固定ライジブ	20, 26, 32, 38, 44, 50m 0°, 20°, 40°
巻上速度	ホイス1	143m/min
	ホイス2	151m/min
ブーム起伏角度		-0.5° ~ 83.0°
ブーム上げ速度		120秒 / -0.5° ~ 83.0°
ブーム伸縮速度		480秒 / 15.4m ~ 60.0m
旋回角度		360° 連続
旋回速度		1.0rpm
ワイ-0-7° (H1)		26 × 500m
ワイ-0-7° (H2)		26 × 770m
ブーム形式		箱型 5段 全油圧伸縮式
ジブ形式		ラチスタイプ
巻上げ装置		油圧モーター駆動遊星歯車減速式 自動ブレーキ付
旋回装置		油圧モーター駆動遊星歯車減速式
ブーム起伏装置		複動油圧シリンダ 直押式 2本
ブーム伸縮装置		複動油圧シリンダ 直押式 1本
アウトリガー装置		全油圧式X型 単独操作式 張出幅 12.0m、8.45m
油圧ポンプ		可変シリンダ 3連+定容量シリンダ 2連
作動油タンク容量		2,000 リットル
安全装置		過負荷防止装置, 巻過防止装置, 玉掛0-7°
		外れ止め, 捨巻確保装置, ドラム回転検出器
		油圧安全弁, 旋回ロック装置, アトリガ 反力計
		水準器, アトリガ 張出幅検出装置
エンジン	名称	ベンツ OM906LA
	形式	水冷4サイクル6気筒インタークーラー付ターボ
	出力	279PS/2,300rpm
燃料タンク容量		300 リットル

キャリア

型式		
エンジン名称	ベンツ OM502LA	
エンジン形式	水冷4サイクルV型8気筒インタークーラー付ターボ	
最大出力	570PS/1,800rpm	
最大トルク	275kg・m/1,100rpm	
最高速度	63km/h	
登坂能力(%)	0.5	
最小回転半径	11,950m	
燃料タンク容量	650リットル	
タイヤ	14.00-R25	
全長	15,990mm	
全幅	3,000mm	
全高	2,660mm	
車輻総重量	34,910kg	
軸距	1,480+1,990+1,500+2,485+1,650+2,615+1,500mm	
輪距(前後)	2,570mm	
駆動	4軸駆動(2,3,7,8軸)	
変速機形式	アリソ製 オートマチックトランスミッション	
懸架方式 油圧サスペンション		
スリテンアグ	形式	パワーステアリング(2油圧回路)
	モード	ノーマル8輪、クラブ8輪、カウンタ8輪 前4輪と後4輪は独立に操作
ブレーキ	主ブレーキ	2系統エアブレーキ
	駐車ブレーキ	油圧リターダ、排気ブレーキ
	補助ブレーキ	スプリング作動
	非常ブレーキ	駐車ブレーキと兼用
バッテリー		24V 12V × 2個

本機は、公道を走行する場合にはブーム及び旋回体を別送し台車のみで走行しなければなりません。
道路法による基本通行条件のC条件適合車です。

フックの種類

種類	シーブ数	掛数	質量
312 t	13	27	4,000kg
189 t	7	15	2,600kg
92 t	3	7	1,800kg
40 t	1	3	1,200kg
13.5	シングルフック	1	650kg

オプション

- ・スーパーリフトアタッチメント
- ・補助ジブ
- ・固定ライジブ
- ・ラフイングジブ

- 注1) スーパーリフトアタッチメント付
注2) ラフイングジブの作業時は、4.0mジブ接続アダプタを使用

● AC650J 構内走行姿勢図

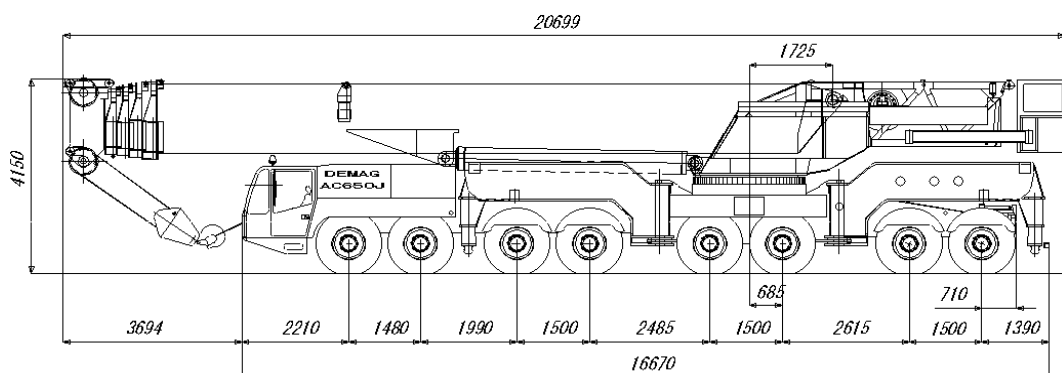

● アウトリガ張出寸法

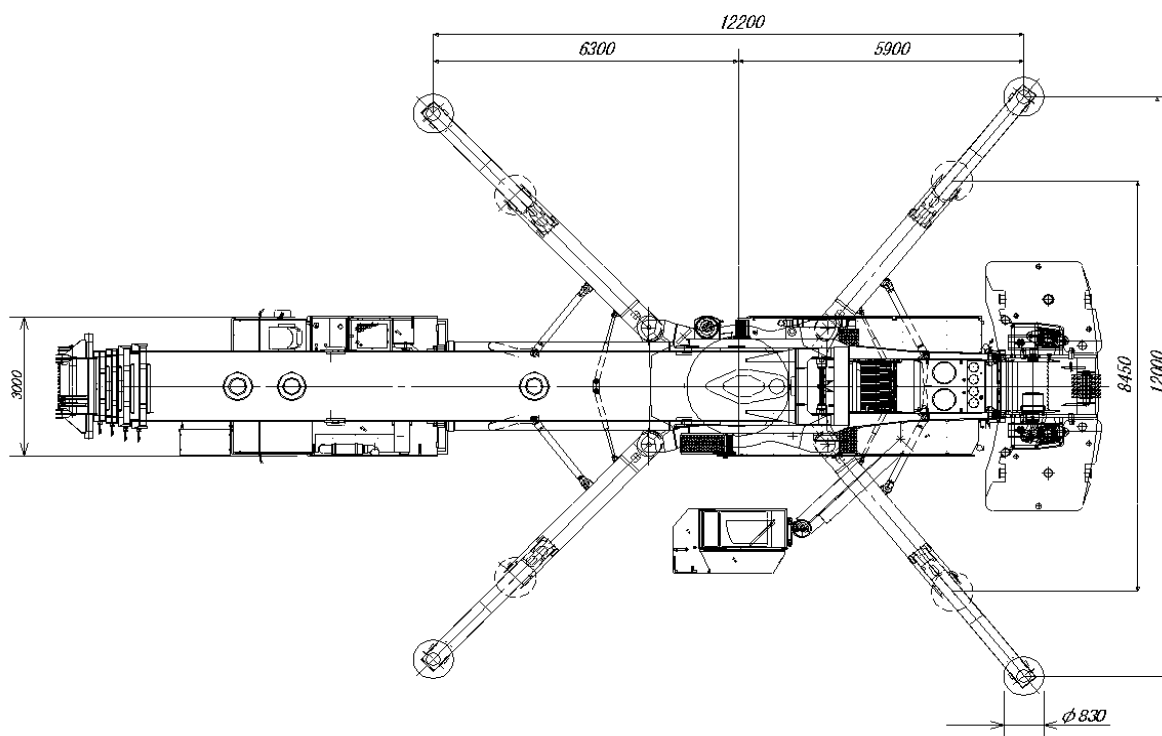

主要寸法図

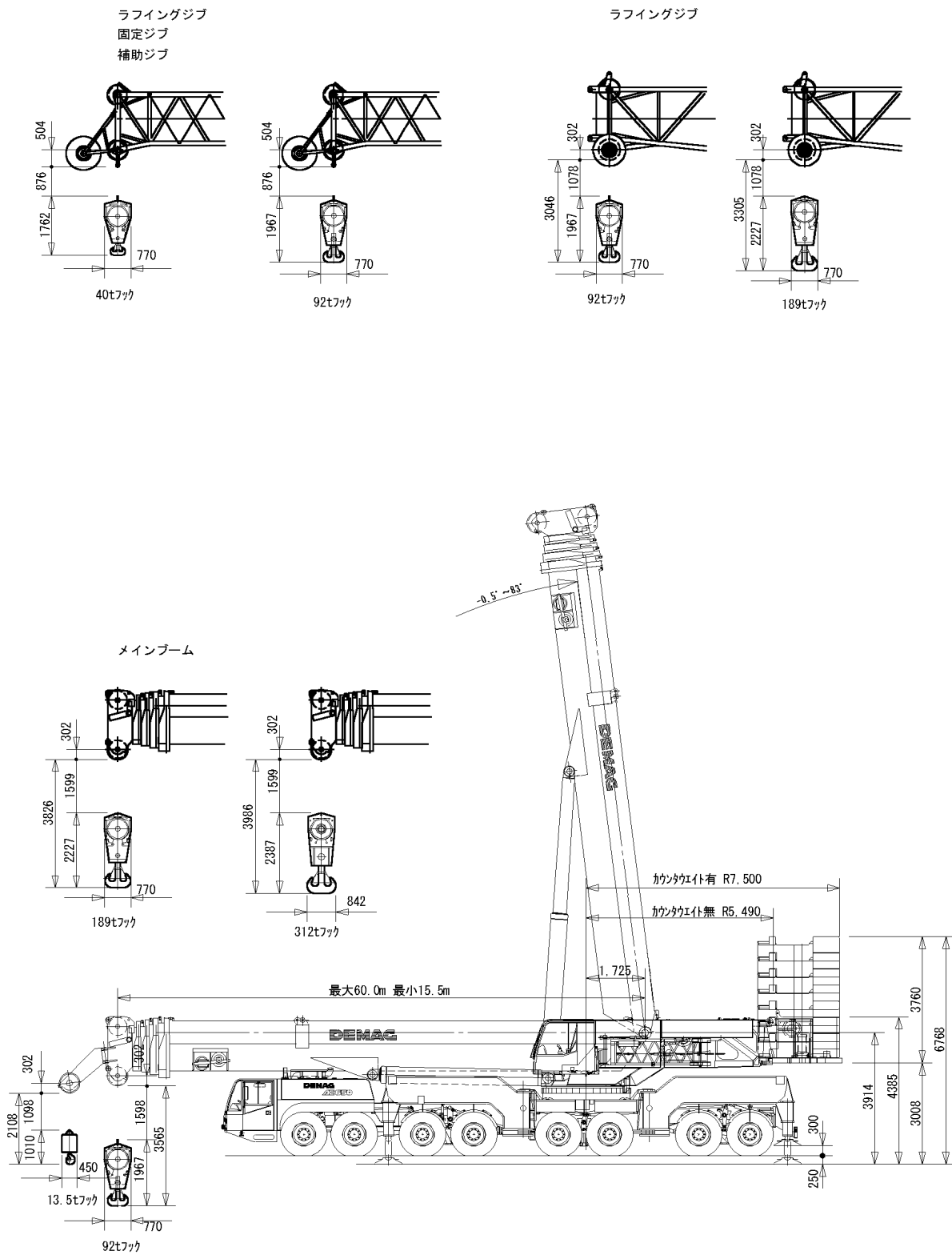

メインブーム作業範囲図

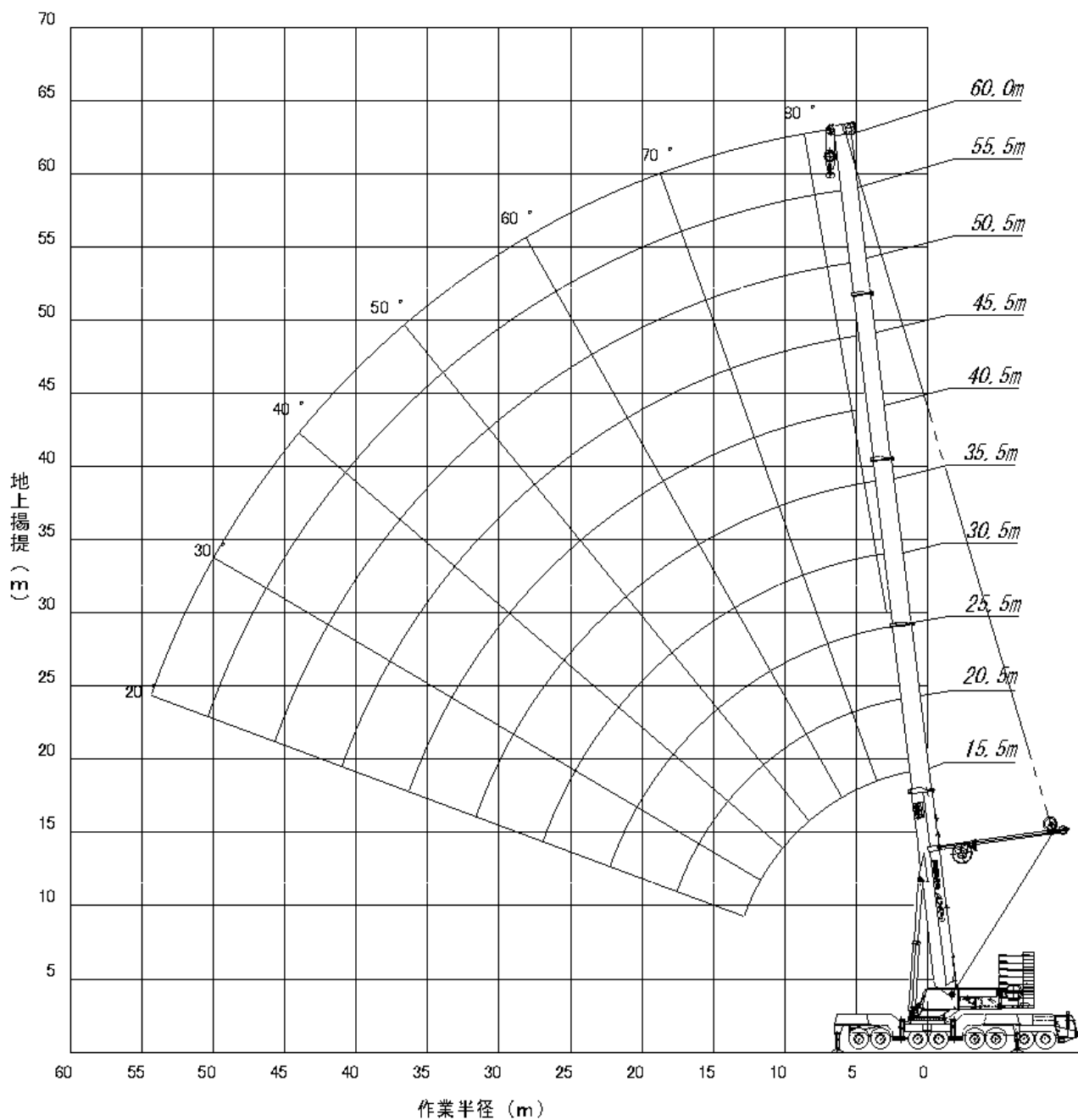

【注意】

- 1) 定格総荷重は、水平堅土上に設置したときの値で本機の保証できる荷重を示しており、フックその他つり具重量を含んだ値です。
- 2) 定格総荷重はブームのたわみを含んだ実際の作業半径に基づいております。
- 3) 定格総荷重は風による影響を含んでおりません。瞬間最大風速が10m/s以上では作業を中止して下さい。
- 4) 定格総荷重表中の傾斜角は無不可時のブームの起伏範囲です。
- 5) シングルトップの荷重限度は13.5tです。ただし定格総荷重よりブームに取り付けられているフックの重量を差し引いた値とします。

メインブーム定格総荷重表

アウトリガー張出幅：12.0m

カウンタウエイト：160t

作業半径 m	メインブーム長さ (m)		
	15.5	20.5	25.5
3 ¹⁾	650.0#	312.0	-
3	577.0#	312.0	-
3.5	473.0#	312.0	-
4	435.0#	312.0	300.0
4.5	403.0#	312.0	300.0
5	375.0#	312.0	300.0
6	330.0#	296.0	271.0
7	294.0	266.0	243.0
8	264.0	240.0	220.0
9	236.0	219.0	200.0
10	212.0	201.0	183.0
12	171.0	172.0	156.0
14	-	146.0	137.0
16	-	126.0	121.0
18	-	93.5	109.0
20	-	-	98.5
22	-	-	81.0
24	-	-	-
θ	77~33	80~20	80~25
掛数	2x29		
	26	26	25
LK	00	02	07
DS	00201	00201	00201

ブームセクション構成 (%)

	15.5	20.5	25.5
Tele 1	0	45	45
Tele 2	0	0	45
Tele 3	0	0	0
Tele 4	0	0	0

※カウンタウエイト160tでの作業を行う場合は
セントラルサポートを併用してください。

1): 後方吊り

#: 重量物用吊具装着

メインブーム定格総荷重表

アウトリガー張出幅：12.0m

カウンタウエイト：140t

25293112

作業半径 m	メインブーム長さ (m)									
	15.5	20.5	25.5	30.5	35.5	40.5	45.5	50.5	55.5	60.0
3	312.0	312.0#	-	-	-	-	-	-	-	-
3.5	312.0	312.0#	-	-	-	-	-	-	-	-
4	311.0	310.0#	300.0#	-	-	-	-	-	-	-
4.5	293.0	291.0#	292.0#	-	-	-	-	-	-	-
5	276.0	275.0#	275.0#	230.0#	197.0#	-	-	-	-	-
6	248.0	246.0	247.0#	218.0#	187.0#	158.0#	-	-	-	-
7	224.0	223.0	223.0#	206.0#	176.0#	146.0#	123.0#	-	-	-
8	205.0	203.0	204.0#	195.0#	166.0#	135.0#	116.0#	-	-	-
9	188.0	186.0	187.0	183.0#	156.0#	125.0#	110.0#	102.0#	-	-
10	174.0	172.0	173.0	172.0#	146.0#	116.0	104.0	96.4	83.6	-
12	150.0	149.0	149.0	150.0	128.0	101.0	92.8	86.0	74.9	65.2
14	-	130.0	131.0	131.0	115.0	89.6	82.9	76.9	67.7	59.4
16	-	115.0	116.0	115.0	104.0	79.6	74.3	69.1	61.8	54.5
18	-	93.5	101.0	102.0	96.0	71.2	66.8	62.4	56.8	50.3
20	-	-	90.4	91.5	88.2	64.1	60.3	56.7	52.6	46.6
22	-	-	81.0	82.1	80.9	58.1	54.7	51.8	48.9	43.3
24	-	-	-	74.3	74.2	52.9	49.8	47.6	45.4	40.4
26	-	-	-	67.7	68.2	48.4	45.6	44.0	42.2	37.7
28	-	-	-	-	62.8	44.6	41.9	40.7	39.2	35.2
30	-	-	-	-	56.4	41.3	38.3	37.8	36.5	32.9
32	-	-	-	-	50.0	38.5	36.0	35.0	34.1	30.7
34	-	-	-	-	-	35.9	33.5	32.6	31.9	28.8
36	-	-	-	-	-	33.5	31.4	30.3	29.8	27.0
38	-	-	-	-	-	-	29.4	28.3	28.0	25.3
40	-	-	-	-	-	-	27.6	26.5	26.3	23.8
42	-	-	-	-	-	-	25.9	24.8	24.8	22.5
44	-	-	-	-	-	-	-	23.4	23.4	21.2
46	-	-	-	-	-	-	-	22.1	22.1	20.0
48	-	-	-	-	-	-	-	-	20.9	19.0
50	-	-	-	-	-	-	-	-	19.7	18.0
52	-	-	-	-	-	-	-	-	-	17.1
54	-	-	-	-	-	-	-	-	-	16.2
θ	77~33	80~20	80~25	80~27	81~20	80~23	81~18	79~21	79~23	78~23
掛数	#00002 #00002 #00002 #00002 #00002 #00002 #00002 #00002									
	26	19	15	13	10	9	8	7	7	5
LK	00	02	07	12	32	33	53	73	83	94
DS	#00002 #00002 #00002 #00002 #00002 #00002 #00002 #00002									
	00002	00002	00002	00002	00002	00002	00002	00002	00002	00002

ブームセクション構成 (%)

	15.5	20.5	25.5	30.5	35.5	40.5	45.5	50.5	55.5	60.0
Tele 1	0	45	45	45	45	90	90	90	90	100
Tele 2	0	0	45	45	45	45	90	90	90	100
Tele 3	0	0	0	45	45	45	45	90	90	100
Tele 4	0	0	0	0	45	45	45	45	90	100

LK：ブーム伸縮コード

DS：作業モード

シングルトップの作業を行う場合は、ロープの掛け数を1にしてかつ最大荷重は13.5です。

メインブーム定格総荷重表 アウトリガー張出幅：12.0m

カウンタウエイト：120t 25293112

作業半径 m	メインブーム長さ (m)									
	15.5	20.5	25.5	30.5	35.5	40.5	45.5	50.5	55.5	60.0
3	312.0	312.0#	-	-	-	-	-	-	-	-
3.5	312.0	312.0#	-	-	-	-	-	-	-	-
4	307.0	306.0#	300.0#	-	-	-	-	-	-	-
4.5	289.0	287.0#	288.0#	-	-	-	-	-	-	-
5	272.0	271.0#	272.0#	230.0#	197.0#	-	-	-	-	-
6	244.0	243.0	243.0#	218.0#	187.0#	158.0#	-	-	-	-
7	221.0	220.0	220.0#	206.0#	176.0#	146.0#	123.0#	-	-	-
8	202.0	200.0	201.0	195.0#	166.0#	135.0#	116.0#	-	-	-
9	185.0	184.0	184.0	183.0#	156.0#	125.0#	110.0#	102.0#	-	-
10	171.0	170.0	170.0	171.0#	146.0#	116.0	104.0	96.4	83.6	-
12	148.0	147.0	147.0	148.0	128.0	101.0	92.8	86.0	74.9	65.2
14	-	127.0	128.0	129.0	115.0	89.6	82.9	76.9	67.7	59.4
16	-	110.0	110.0	112.0	104.0	79.6	74.3	69.1	61.8	54.5
18	-	93.5	97.1	98.3	96.0	71.2	66.8	62.4	56.8	50.3
20	-	-	86.2	87.3	88.2	64.1	60.3	56.7	52.6	46.6
22	-	-	76.2	77.7	79.5	58.1	54.7	51.8	48.9	43.3
24	-	-	-	67.3	69.1	52.9	49.8	47.6	45.4	40.4
26	-	-	-	59.1	60.7	48.4	45.6	44.0	42.2	37.7
28	-	-	-	-	53.9	44.6	41.9	40.7	39.2	35.2
30	-	-	-	-	48.3	41.3	38.8	37.8	36.5	32.9
32	-	-	-	-	43.7	38.5	36.0	35.0	34.1	30.7
34	-	-	-	-	-	35.9	33.5	32.6	31.9	28.8
36	-	-	-	-	-	33.5	31.0	30.3	29.8	27.0
38	-	-	-	-	-	-	29.4	28.3	28.0	25.3
40	-	-	-	-	-	-	27.6	26.5	26.3	23.8
42	-	-	-	-	-	-	25.9	24.8	24.8	22.5
44	-	-	-	-	-	-	-	23.4	23.4	21.2
46	-	-	-	-	-	-	-	22.1	22.1	20.0
48	-	-	-	-	-	-	-	-	20.9	19.0
50	-	-	-	-	-	-	-	-	19.7	18.0
52	-	-	-	-	-	-	-	-	-	17.1
54	-	-	-	-	-	-	-	-	-	16.2

θ	77~33	80~20	80~25	80~27	81~20	80~23	81~18	79~21	79~23	78~23
掛数	26	26#	25#	19#	16#	13#	10#	8#	7	5
LK	00	02	07	12	32	33	53	73	83	94
DS	#00003 #00003 #00003 #00003 #00003 #00003 #00003 #00003									
DS	00003	00003	00003	00003	00003	00003	00003	00003	00003	00003

ブームセクション構成 (%)										
Tele 1	0	45	45	45	45	90	90	90	90	100
Tele 2	0	0	45	45	45	45	90	90	90	100
Tele 3	0	0	0	45	45	45	45	90	90	100
Tele 4	0	0	0	0	45	45	45	45	90	100

メインブーム定格総荷重表 アウトリガー張出幅：12.0m

カウンタウエイト：100t 25293112

作業半径 m	メインブーム長さ (m)									
	15.5	20.5	25.5	30.5	35.5	40.5	45.5	50.5	55.5	60.0
3	312.0	312.0#	-	-	-	-	-	-	-	-
3.5	312.0	312.0#	-	-	-	-	-	-	-	-
4	303.0	302.0#	300.0#	-	-	-	-	-	-	-
4.5	285.0	284.0#	284.0#	-	-	-	-	-	-	-
5	269.0	267.0#	268.0#	230.0#	197.0#	-	-	-	-	-
6	241.0	240.0	240.0#	218.0#	187.0#	158.0#	-	-	-	-
7	218.0	217.0	217.0#	206.0#	176.0#	146.0#	123.0#	-	-	-
8	199.0	198.0	198.0	195.0#	166.0#	135.0#	116.0#	-	-	-
9	183.0	181.0	182.0	183.0#	156.0#	125.0#	110.0#	102.0#	-	-
10	169.0	167.0	168.0	169.0#	146.0#	116.0	104.0	96.0#	83.6	-
12	146.0	143.0	144.0	145.0	128.0	101.0	92.8	86.0	74.9	65.2
14	-	121.0	122.0	123.0	115.0	89.6	82.9	76.9	67.7	59.4
16	-	105.0	105.0	106.0	104.0	79.6	74.3	69.1	61.8	54.5
18	-	90.9	91.4	93.3	95.0	71.2	66.8	62.4	56.8	50.3
20	-	-	75.8	77.5	79.5	64.1	60.3	56.7	52.6	46.6
22	-	-	64.2	65.7	67.6	58.1	54.7	51.8	48.6	43.3
24	-	-	-	56.7	58.4	52.9	49.8	47.6	45.4	40.4
26	-	-	-	49.5	51.1	48.4	45.6	44.0	42.2	37.7
28	-	-	-	-	45.2	43.9	41.9	40.7	39.2	35.2
30	-	-	-	-	40.4	39.0	38.8	37.8	36.5	32.9
32	-	-	-	-	36.3	34.9	35.0	35.0	34.1	30.7
34	-	-	-	-	-	31.4	31.4	32.0	31.9	28.8
36	-	-	-	-	-	28.4	28.4	29.0	29.8	27.0
38	-	-	-	-	-	-	25.7	26.3	27.2	25.3
40	-	-	-	-	-	-	23.4	23.9	24.8	23.8
42	-	-	-	-	-	-	21.3	21.8	22.7	22.5
44	-	-	-	-	-	-	-	19.8	20.8	20.9
46	-	-	-	-	-	-	-	18.1	19.0	19.1
48	-	-	-	-	-	-	-	-	17.4	17.5
50	-	-	-	-	-	-	-	-	16.0	16.1
52	-	-	-	-	-	-	-	-	-	14.8
54	-	-	-	-	-	-	-	-	-	13.6

θ	77~33	80~20	80~25	80~27	81~20	80~23	81~18	79~21	79~23	78~23
掛数	26	26#	25#	19#	16#	13#	10#	8#	7	5
LK	00	02	07	12	32	33	53	73	83	94
DS	#00004 #00004 #00004 #00004 #00004 #00004 #00004									
DS	00004	00004	00004	00004	00004	00004	00004	00004	00004	00004

ブームセクション構成 (%)										
Tele 1	0	45	45	45	45	90	90	90	90	100
Tele 2	0	0	45	45	45	45	90	90	90	100
Tele 3	0	0	0	45	45	45	45	90	90	100
Tele 4	0	0	0	0	45	45	45	45	90	100

LK：ブーム伸縮コード
 DS：作業モード
 シングルトップの作業を行う場合は、ロープの掛け数を1にしてかつ最大荷重は13.5です。

メインブーム定格総荷重表 アウトリガー張出幅：12.0m

カウンタウエイト： 80 t 25293112

作業半径 m	メインブーム長さ (m)									
	15.5	20.5	25.5	30.5	35.5	40.5	45.5	50.5	55.5	60.0
3	312.0	312.0#	-	-	-	-	-	-	-	-
3.5	312.0	312.0#	-	-	-	-	-	-	-	-
4	299.0	298.0#	298.0#	-	-	-	-	-	-	-
4.5	281.0	280.0#	280.0#	-	-	-	-	-	-	-
5	265.0	264.0#	264.0#	230.0#	197.0#	-	-	-	-	-
6	238.0	236.0	237.0#	218.0#	187.0#	158.0#	-	-	-	-
7	215.0	214.0	214.0#	206.0#	176.0#	146.0#	123.0#	-	-	-
8	196.0	195.0	195.0	195.0#	166.0#	135.0#	116.0#	-	-	-
9	180.0	179.0	179.0	180.0#	156.0#	125.0#	110.0#	102.0#	-	-
10	166.0	165.0	165.0	167.0#	146.0#	116.0	104.0	96.4	83.6	-
12	139.0	137.0	138.0	139.0	128.0	101.0	92.8	86.0	74.9	65.2
14	-	114.0	115.0	117.0	115.0	89.6	82.9	76.9	67.7	59.4
16	-	94.6	95.5	97.7	100.0	79.6	74.3	69.1	61.8	54.5
18	-	75.9	76.4	78.3	80.5	71.2	66.8	62.4	56.8	50.3
20	-	-	62.9	64.7	66.7	64.1	60.3	56.7	52.6	46.6
22	-	-	53.0	54.5	56.4	55.1	54.7	51.8	48.9	43.3
24	-	-	-	46.7	48.5	47.2	47.4	47.6	45.4	40.4
26	-	-	-	40.6	42.2	40.9	41.1	41.8	42.2	37.7
28	-	-	-	-	37.1	35.8	36.0	36.7	37.8	35.2
30	-	-	-	-	32.9	31.6	31.7	32.4	33.4	32.9
32	-	-	-	-	29.5	28.0	28.1	28.8	29.8	30.0
34	-	-	-	-	-	25.0	25.1	25.7	26.7	26.9
36	-	-	-	-	-	22.3	22.3	23.0	24.0	24.2
38	-	-	-	-	-	-	19.9	20.5	21.6	21.8
40	-	-	-	-	-	-	17.8	18.4	19.4	19.6
42	-	-	-	-	-	-	16.0	16.5	17.5	17.7
44	-	-	-	-	-	-	-	14.9	15.8	16.0
46	-	-	-	-	-	-	-	13.4	14.3	14.4
48	-	-	-	-	-	-	-	-	12.9	13.0
50	-	-	-	-	-	-	-	-	11.7	11.8
52	-	-	-	-	-	-	-	-	-	10.7
54	-	-	-	-	-	-	-	-	-	9.6
θ	77~33	80~20	80~25	80~27	81~20	80~23	81~18	79~21	79~23	78~23
掛数	26	26# 19	25# 15	19# 13	16# 10	13# 9	10# 8	8# 7	7	5
LK	00	02	07	12	32	33	53	73	83	94
DS	#00005 #00005 #00005 #00005 #00005 #00005 #00005 #00005									
	00005	00005	00005	00005	00005	00005	00005	00005	00005	00005
ブームセクション構成 (%)										
Tele 1	0	45	45	45	45	90	90	90	90	100
Tele 2	0	0	45	45	45	45	90	90	90	100
Tele 3	0	0	0	45	45	45	45	90	90	100
Tele 4	0	0	0	0	45	45	45	45	90	100

メインブーム定格総荷重表 アウトリガー張出幅：12.0m

カウンタウエイト： 60 t 25293112

作業半径 m	メインブーム長さ (m)									
	15.5	20.5	25.5	30.5	35.5	40.5	45.5	50.5	55.5	60.0
3	312.0	312.0#	-	-	-	-	-	-	-	-
3.5	312.0	312.0#	-	-	-	-	-	-	-	-
4	295.0	294.0#	294.0#	-	-	-	-	-	-	-
4.5	277.0	276.0#	276.0#	-	-	-	-	-	-	-
5	261.0	260.0#	261.0#	230.0#	197.0#	-	-	-	-	-
6	234.0	233.0	234.0#	218.0#	187.0#	158.0#	-	-	-	-
7	212.0	211.0	211.0#	206.0#	176.0#	146.0#	123.0#	-	-	-
8	194.0	192.0	193.0	194.0#	166.0#	135.0#	116.0#	-	-	-
9	178.0	176.0	177.0	178.0#	156.0#	125.0#	110.0#	102.0#	-	-
10	159.0	157.0	158.0	160.0	146.0#	116.0	104.0	96.4	83.6	-
12	129.0	127.0	128.0	130.0	128.0	101.0	92.8	86.0	74.9	65.2
14	-	100.0	101.0	104.0	107.0	89.6	82.9	76.9	67.7	59.4
16	-	76.5	77.3	79.5	81.9	79.6	74.3	69.1	61.8	54.5
18	-	60.5	61.3	63.3	65.5	64.1	64.4	62.4	56.8	50.3
20	-	-	50.1	51.8	53.8	52.5	52.8	53.6	52.6	46.6
22	-	-	41.8	43.3	45.2	43.9	44.1	45.0	46.2	43.3
24	-	-	-	36.8	38.5	37.2	37.5	38.2	39.4	39.7
26	-	-	-	31.6	33.3	32.0	32.2	32.9	34.0	34.3
28	-	-	-	-	29.0	27.7	27.9	28.6	29.6	29.9
30	-	-	-	-	25.5	24.1	24.2	25.0	26.0	26.3
32	-	-	-	-	22.6	20.9	21.1	21.8	22.9	23.2
34	-	-	-	-	-	18.3	18.3	19.0	20.2	20.4
36	-	-	-	-	-	16.0	16.0	16.7	17.8	18.0
38	-	-	-	-	-	-	14.0	14.6	15.7	15.9
40	-	-	-	-	-	-	12.3	12.8	13.9	14.1
42	-	-	-	-	-	-	10.8	11.3	12.3	12.5
44	-	-	-	-	-	-	-	9.9	10.8	11.0
46	-	-	-	-	-	-	-	8.7	9.6	9.7
48	-	-	-	-	-	-	-	-	8.5	8.5
50	-	-	-	-	-	-	-	-	7.5	7.5
52	-	-	-	-	-	-	-	-	-	6.6
54	-	-	-	-	-	-	-	-	-	5.7
θ	77~33	80~20	80~25	80~27	81~20	80~23	81~18	79~21	79~23	78~23
掛数	26	26# 19	25# 15	19# 13	16# 10	13# 9	10# 8	8# 7	7	5
LK	00	02	07	12	32	33	53	73	83	94
DS	#00006 #00006 #00006 #00006 #00006 #00006 #00006									
	00006	00006	00006	00006	00006	00006	00006	00006	00006	00006
ブームセクション構成 (%)										
Tele 1	0	45	45	45	45	90	90	90	90	100
Tele 2	0	0	45	45	45	45	90	90	90	100
Tele 3	0	0	0	45	45	45	45	90	90	100
Tele 4	0	0	0	0	45	45	45	45	90	100

LK：ブーム伸縮コード

DS：作業モード

シングルトップの作業を行う場合は、ロープの掛け数を1にしてかつ最大荷重は13.5です。

メインブーム定格総荷重表 アウトリガー張出幅：12.0m

カウンタウエイト： 40 t 25293112

作業半径 m	メインブーム長さ (m)									
	15.5	20.5	25.5	30.5	35.5	40.5	45.5	50.5	55.5	60.0
3	312.0	312.0#	-	-	-	-	-	-	-	-
3.5	310.0	309.0#	-	-	-	-	-	-	-	-
4	291.0	289.0#	290.0#	-	-	-	-	-	-	-
4.5	273.0	272.0#	272.0#	-	-	-	-	-	-	-
5	258.0	256.0#	257.0#	230.0#	197.0#	-	-	-	-	-
6	231.0	230.0	230.0#	218.0#	187.0#	158.0#	-	-	-	-
7	209.0	208.0	208.0#	206.0#	176.0#	146.0#	123.0	-	-	-
8	190.0	188.0	189.0	190.0#	166.0#	135.0#	116.0#	-	-	-
9	167.0	164.0	165.0	167.0#	156.0#	125.0#	110.0#	102.0#	-	-
10	148.0	146.0	147.0	148.0	146.0#	116.0	104.0	96.4	83.6	-
12	114.0	110.0	111.0	112.0	109.0	101.0	92.8	86.0	74.9	65.2
14	-	77.2	78.3	80.8	83.5	80.0	76.9	74.9	67.7	59.4
16	-	57.9	58.7	60.9	63.3	61.8	62.1	61.2	60.6	54.5
18	-	45.4	45.9	47.8	50.0	48.6	48.9	49.8	50.9	49.6
20	-	-	36.9	38.6	40.6	39.3	39.6	40.4	41.7	42.0
22	-	-	30.3	31.8	33.7	32.4	32.6	33.4	34.7	34.9
24	-	-	-	26.6	28.3	27.0	27.3	28.0	29.2	29.5
26	-	-	-	22.3	24.1	22.6	22.9	23.7	24.8	25.1
28	-	-	-	-	20.5	19.0	19.2	20.0	21.2	21.5
30	-	-	-	-	17.5	16.0	16.1	16.9	18.1	18.4
32	-	-	-	-	15.1	13.4	13.6	14.3	15.5	15.7
34	-	-	-	-	-	11.3	11.4	12.1	13.2	13.5
36	-	-	-	-	-	9.6	9.5	10.2	11.3	11.6
38	-	-	-	-	-	-	7.9	8.6	9.6	9.9
40	-	-	-	-	-	-	6.6	7.1	8.2	8.4
42	-	-	-	-	-	-	5.4	5.9	6.9	7.1
44	-	-	-	-	-	-	-	4.8	5.7	5.9
46	-	-	-	-	-	-	-	3.8	4.7	4.9
48	-	-	-	-	-	-	-	-	3.8	3.9
50	-	-	-	-	-	-	-	-	3.1	3.1
52	-	-	-	-	-	-	-	-	-	2.4
θ	77~33	80~20	80~25	80~27	81~20	80~23	81~18	79~21	79~23	78~28
掛数	26	26#	25#	19#	16#	13#	10#	8#	7	5
LK	00	02	07	12	32	33	53	73	83	94
DS	00007	#00007	#00007	#00007	#00007	#00007	#00007	#00007	#00007	#00007

ブームセクション構成 (%)										
Tele 1	0	45	45	45	45	90	90	90	90	100
Tele 2	0	0	45	45	45	45	90	90	90	100
Tele 3	0	0	0	45	45	45	90	90	90	100
Tele 4	0	0	0	0	45	45	45	45	90	100

ブームセクション構成 (%)										
Tele 1	0	45	45	45	45	90	90	90	90	100
Tele 2	0	0	45	45	45	45	90	90	90	100
Tele 3	0	0	0	45	45	45	90	90	90	100
Tele 4	0	0	0	0	45	45	45	45	90	100

メインブーム定格総荷重表 アウトリガー張出幅：12.0m

カウンタウエイト： 0 t 25293112

作業半径 m	メインブーム長さ (m)									
	15.5	20.5	25.5	30.5	35.5	40.5	45.5	50.5	55.5	60.0
3	312.0	312.0#	-	-	-	-	-	-	-	-
3.5	301.0	300.0#	-	-	-	-	-	-	-	-
4	282.0	281.0#	281.0#	-	-	-	-	-	-	-
4.5	265.0	264.0#	264.0#	-	-	-	-	-	-	-
5	250.0	249.0#	249.0#	230.0#	197.0#	-	-	-	-	-
6	220.0	218.0	219.0#	218.0#	187.0#	158.0#	-	-	-	-
7	186.0	183.0	173.0	154.0	141.0	122.0#	110.0#	-	-	-
8	160.0	135.0	120.0	111.0	105.0	93.3	85.7	-	-	-
9	108.0	98.9	90.7	86.0	82.8	73.9	68.7	65.3	-	-
10	75.2	71.1	71.2	68.7	67.2	60.3	56.5	54.2	52.8	-
12	44.0	40.7	41.9	44.5	47.2	42.3	40.1	39.0	38.7	37.1
14	-	26.1	27.1	29.3	31.7	30.3	29.6	29.1	29.3	28.2
16	-	17.7	18.5	20.4	22.5	21.2	21.5	22.2	22.7	21.9
18	-	12.4	12.8	14.6	16.5	15.3	15.5	16.3	17.5	17.1
20	-	-	8.9	10.5	12.3	11.1	11.3	12.1	13.2	13.4
22	-	-	5.6	7.3	9.1	7.9	8.2	8.9	10.0	10.2
24	-	-	-	4.5	6.5	5.0	5.3	6.2	7.5	7.7
26	-	-	-	2.4	4.3	2.5	3.0	3.9	5.1	5.4
28	-	-	-	-	2.5	-	-	-	3.2	3.5
θ	77~33	80~20	80~25	80~27	81~35	80~49	81~54	79~58	79~59	78~62
掛数	26	26#	24#	19#	16#	13#	9#	7	7	5
LK	00	02	07	12	32	33	53	73	83	94
DS	00009	#00009	#00009	#00009	#00009	#00009	#00009	00009	00009	00009
ブームセクション構成 (%)										
Tele 1	0	45	45	45	45	90	90	90	90	100
Tele 2	0	0	45	45	45	45	90	90	90	100
Tele 3	0	0	0	45	45	45	45	90	90	100
Tele 4	0	0	0	0	45	45	45	45	90	100

LK：ブーム伸縮コード

DS：作業モード

シングルトップの作業を行う場合は、ロープの掛け数を1にしてかつ最大荷重は13.5です。

メインブーム定格総荷重表

アウトリガー張出幅：10.0m

カウンタウエイト：140 t

25508512

作業半径 m	メインブーム長さ (m)									
	15.5	20.5	25.5	30.5	35.5	40.5	45.5	50.5	55.5	60.0
6	233.0	232.0	233.0#	218.0#	187.0#	158.0#	-	-	-	-
7	210.0	208.0	209.0#	206.0#	176.0#	146.0#	123.0#	-	-	-
8	190.0	189.0	189.0	191.0#	166.0#	135.0#	116.0#	-	-	-
9	173.0	172.0	173.0	174.0#	156.0#	125.0#	110.0#	102.0#	-	-
10	159.0	158.0	159.0	160.0	146.0#	116.0	104.0	96.0#	83.5	-
12	136.0	135.0	136.0	137.0	128.0	101.0	92.5	86.0	74.5	65.0
14	-	117.0	118.0	119.0	115.0	89.5	82.5	76.5	67.5	59.0
16	-	103.0	104.0	105.0	104.0	79.5	74.0	69.0	61.5	54.5
18	-	88.0	88.0	89.5	91.5	71.0	66.5	62.0	56.5	50.0
20	-	-	74.5	76.0	77.5	64.0	60.0	56.5	52.5	46.5
22	-	-	64.0	65.0	67.0	58.0	54.5	51.5	48.5	43.0
24	-	-	-	57.0	58.5	52.5	49.5	47.5	45.0	40.0
26	-	-	-	50.5	52.0	48.0	45.5	44.0	42.0	37.5
28	-	-	-	-	46.5	44.5	41.5	40.5	39.0	35.0
30	-	-	-	-	41.5	40.5	38.5	37.5	36.5	32.5
32	-	-	-	-	38.0	36.5	36.0	35.0	34.0	30.5
34	-	-	-	-	-	33.5	33.5	32.5	31.5	28.8
36	-	-	-	-	-	30.5	30.5	30.0	29.8	27.0
38	-	-	-	-	-	-	28.0	28.3	28.0	25.3
40	-	-	-	-	-	-	25.7	26.1	26.3	23.8
42	-	-	-	-	-	-	23.8	24.1	24.8	22.5
44	-	-	-	-	-	-	-	22.3	23.0	21.2
46	-	-	-	-	-	-	-	20.7	21.4	20.0
48	-	-	-	-	-	-	-	-	19.9	19.0
50	-	-	-	-	-	-	-	-	18.6	18.0
52	-	-	-	-	-	-	-	-	-	17.1
54	-	-	-	-	-	-	-	-	-	16.2
θ	65~33	72~20	75~25	78~27	80~20	80~23	81~18	79~21	79~23	78~23
掛数	26#	25#	19#	16#	13#	10#	8#			
LK	00	02	07	12	32	33	53	73	83	94
DS	#00022	#00022	#00022	#00022	#00022	#00022	#00022	#00022	#00022	#00022
DS	00022	00022	00022	00022	00022	00022	00022	00022	00022	00022
ブームセクション構成 (%)										
Tele 1	0	45	45	45	45	90	90	90	90	100
Tele 2	0	0	45	45	45	45	90	90	90	100
Tele 3	0	0	0	45	45	45	45	90	90	100
Tele 4	0	0	0	0	45	45	45	45	90	100

LK：ブーム伸縮コード

DS：作業モード

#：ホイスト2を使用

シングルトップの作業を行う場合は、
ロープの掛け数を1にしてかつシングルトップの最大荷重は13.5です。

メインブーム定格総荷重表

アウトリガー張出幅：10.0m

カウンタウエイト：120 t

25508512

作業半径 m	メインブーム長さ (m)									
	15.5	20.5	25.5	30.5	35.5	40.5	45.5	50.5	55.5	60.0
3	312.0	312.0#	-	-	-	-	-	-	-	-
3.5	312.0	312.0#	-	-	-	-	-	-	-	-
4	294.0	293.0#	293.0#	-	-	-	-	-	-	-
4.5	274.0	273.0#	274.0#	-	-	-	-	-	-	-
5	257.0	256.0#	257.0#	230.0#	197.0#	-	-	-	-	-
6	229.0	227.0	228.0#	218.0#	187.0#	158.0#	-	-	-	-
7	205.0	204.0	205.0#	206.0#	176.0#	146.0#	123.0#	-	-	-
8	186.0	185.0	185.0	187.0#	166.0#	135.0#	116.0#	-	-	-
9	170.0	168.0	169.0	170.0#	156.0#	125.0#	110.0#	102.0#	-	-
10	156.0	154.0	155.0	156.0	146.0#	116.0	104.0	96.0#	83.5	-
12	134.0	132.0	133.0	134.0	128.0	101.0	92.5	86.0	74.5	65.0
14	-	115.0	115.0	117.0	115.0	89.5	82.5	76.5	67.5	59.0
16	-	92.5	93.0	94.5	96.5	79.5	74.0	69.0	61.5	54.5
18	-	76.0	76.5	78.0	79.5	71.0	66.5	62.0	56.5	50.0
20	-	-	64.5	65.5	67.5	64.0	60.0	56.5	52.5	46.5
22	-	-	55.0	56.5	58.0	57.0	54.5	51.5	48.5	43.0
24	-	-	-	49.0	50.5	49.5	49.5	47.5	45.0	40.0
26	-	-	-	43.0	44.5	43.5	43.5	44.0	42.0	37.5
28	-	-	-	-	39.5	38.5	38.5	39.5	39.0	35.0
30	-	-	-	-	35.5	34.5	34.5	35.0	36.0	32.5
32	-	-	-	-	32.0	31.0	31.0	31.5	32.5	30.5
34	-	-	-	-	-	28.2	28.2	28.8	29.6	28.8
36	-	-	-	-	-	25.6	25.6	26.1	26.9	27.0
38	-	-	-	-	-	-	23.3	23.8	24.6	24.8
40	-	-	-	-	-	-	21.4	21.8	22.5	22.7
42	-	-	-	-	-	-	19.6	20.0	20.7	20.9
44	-	-	-	-	-	-	-	18.4	19.1	19.2
46	-	-	-	-	-	-	-	17.0	17.6	17.7
48	-	-	-	-	-	-	-	-	16.3	16.4
50	-	-	-	-	-	-	-	-	15.2	15.2
52	-	-	-	-	-	-	-	-	-	14.1
54	-	-	-	-	-	-	-	-	-	13.1
θ	77~33	80~20	80~25	80~27	81~20	80~23	81~18	79~21	79~23	78~23
掛数	26#	25#	19#	16#	13#	10#	8#			
LK	00	02	07	12	32	33	53	73	83	94
DS	#00023	#00023	#00023	#00023	#00023	#00023	#00023	#00023	#00023	#00023
DS	00023	00023	00023	00023	00023	00023	00023	00023	00023	00023
ブームセクション構成 (%)										
Tele 1	0	45	45	45	45	90	90	90	90	100
Tele 2	0	0	45	45	45	45	90	90	90	100
Tele 3	0	0	0	45	45	45	45	90	90	100
Tele 4	0	0	0	0	45	45	45	45	90	100

LK：ブーム伸縮コード

DS：作業モード

#：ホイスト2を使用

シングルトップの作業を行う場合は、
ロープの掛け数を1にしてかつシングルトップの最大荷重は13.5です。

メインブーム定格総荷重表

アウトリガー張出幅 : 10.0m

カウンタウエイト : 100 t

25508512

作業半径 m	メインブーム長さ (m)									
	15.5	20.5	25.5	30.5	35.5	40.5	45.5	50.5	55.5	60.0
3	312.0	312.0#	-	-	-	-	-	-	-	-
3.5	309.0	308.0#	-	-	-	-	-	-	-	-
4	287.0	287.0#	287.0#	-	-	-	-	-	-	-
4.5	269.0	268.0#	268.0#	-	-	-	-	-	-	-
5	252.0	251.0#	252.0#	230.0#	197.0#	-	-	-	-	-
6	224.0	223.0	223.0#	218.0#	187.0#	158.0#	-	-	-	-
7	201.0	200.0	200.0	202.0#	176.0#	146.0#	123.0#	-	-	-
8	182.0	181.0	181.0	183.0#	166.0#	135.0#	116.0#	-	-	-
9	166.0	165.0	165.0	167.0	156.0#	125.0#	110.0#	102.0#	-	-
10	152.0	151.0	152.0	153.0	146.0#	116.0	104.0	96.0#	83.5	-
12	130.0	128.0	129.0	131.0	128.0	101.0	92.5	86.0	74.5	65.0
14	-	99.5	100.0	102.0	104.0	89.5	82.5	76.5	67.5	59.0
16	-	78.5	79.5	81.0	83.0	79.5	74.0	69.0	61.5	54.5
18	-	64.5	65.0	66.5	68.0	67.0	66.5	62.0	56.5	50.0
20	-	-	54.5	55.5	57.5	56.0	56.5	56.5	52.5	46.5
22	-	-	46.5	47.5	49.0	48.0	48.0	49.0	48.5	43.0
24	-	-	-	41.0	42.5	41.5	42.0	42.5	43.5	40.0
26	-	-	-	36.0	37.5	36.5	36.5	37.0	38.0	37.5
28	-	-	-	-	33.0	32.0	32.0	33.0	33.5	34.0
30	-	-	-	-	29.8	28.6	28.8	29.3	30.0	30.0
32	-	-	-	-	26.9	25.6	25.7	26.2	27.1	27.3
34	-	-	-	-	-	23.0	23.1	23.6	24.4	24.6
36	-	-	-	-	-	20.8	20.8	21.3	22.1	22.3
38	-	-	-	-	-	-	18.8	19.3	20.1	20.2
40	-	-	-	-	-	-	17.1	17.5	18.3	18.4
42	-	-	-	-	-	-	15.6	15.9	16.7	16.8
44	-	-	-	-	-	-	-	14.5	15.2	15.4
46	-	-	-	-	-	-	-	13.3	14.0	14.1
48	-	-	-	-	-	-	-	-	12.8	12.9
50	-	-	-	-	-	-	-	-	11.8	11.9
52	-	-	-	-	-	-	-	-	-	10.9
54	-	-	-	-	-	-	-	-	-	10.0
θ	77~33	80~20	80~25	80~27	81~20	80~23	81~18	79~21	79~23	78~23
掛数		26#	24#	19#	16#	13#	10#	8#		
LK	00	02	07	12	32	33	53	73	83	94
DS		#00024	#00024	#00024	#00024	#00024	#00024	#00024		
	00024	00024	00024	00024	00024	00024	00024	00024	00024	00024
ブームセクション構成 (%)										
Tele 1	0	45	45	45	45	90	90	90	90	100
Tele 2	0	0	45	45	45	45	90	90	90	100
Tele 3	0	0	0	45	45	45	45	90	90	100
Tele 4	0	0	0	0	45	45	45	45	90	100

LK : ブーム伸縮コード

DS : 作業モード # : ホイスト2を使用

シングルトップの作業を行う場合は、

ロープの掛け数を1にしてかつシングルトップの最大荷重は13.5です。

メインブーム定格総荷重表

アウトリガー張出幅 : 10.0m

カウンタウエイト : 80 t

25508512

作業半径 m	メインブーム長さ (m)									
	15.5	20.5	25.5	30.5	35.5	40.5	45.5	50.5	55.5	60.0
3	312.0	312.0#	-	-	-	-	-	-	-	-
3.5	303.0	302.0#	-	-	-	-	-	-	-	-
4	281.0	280.0#	281.0#	-	-	-	-	-	-	-
4.5	263.0	262.0#	263.0#	-	-	-	-	-	-	-
5	247.0	246.0	246.0#	230.0#	197.0#	-	-	-	-	-
6	219.0	218.0	218.0#	218.0#	187.0#	158.0#	-	-	-	-
7	197.0	195.0	196.0	197.0#	176.0#	146.0#	123.0#	-	-	-
8	178.0	177.0	177.0	179.0#	166.0#	135.0#	116.0#	-	-	-
9	162.0	161.0	162.0	163.0	156.0#	125.0#	110.0#	102.0#	-	-
10	149.0	147.0	148.0	150.0	146.0#	116.0	104.0	96.0#	83.5	-
12	115.0	112.0	113.0	115.0	118.0	101.0	92.5	86.0	74.5	65.0
14	-	84.0	84.5	86.5	88.5	87.5	82.5	76.5	67.5	59.0
16	-	66.0	66.5	68.0	70.0	69.0	69.0	69.0	61.5	54.5
18	-	53.5	54.0	55.5	57.5	56.0	56.5	57.0	56.5	50.0
20	-	-	45.0	46.5	48.0	47.0	47.0	48.0	49.0	46.5
22	-	-	38.0	39.5	41.0	40.0	40.0	40.5	41.5	42.0
24	-	-	-	34.0	35.5	34.0	34.5	35.0	36.0	36.0
26	-	-	-	29.6	30.5	29.9	30.0	30.5	31.5	31.5
28	-	-	-	-	27.3	26.1	26.3	26.9	27.8	28.0
30	-	-	-	-	24.2	23.0	23.2	23.7	24.6	24.8
32	-	-	-	-	21.7	20.4	20.5	21.0	21.9	22.1
34	-	-	-	-	-	18.2	18.2	18.7	19.6	19.8
36	-	-	-	-	-	16.3	16.2	16.7	17.6	17.7
38	-	-	-	-	-	-	14.5	15.0	15.8	15.9
40	-	-	-	-	-	-	13.0	13.4	14.2	14.4
42	-	-	-	-	-	-	11.7	12.1	12.8	13.0
44	-	-	-	-	-	-	-	10.9	11.6	11.7
46	-	-	-	-	-	-	-	9.8	10.5	10.6
48	-	-	-	-	-	-	-	-	9.5	9.6
50	-	-	-	-	-	-	-	-	8.6	8.6
52	-	-	-	-	-	-	-	-	-	7.9
54	-	-	-	-	-	-	-	-	-	7.1
θ	77~33	80~20	80~25	80~27	81~20	80~23	81~18	79~21	79~23	78~23
掛数		26#	23#	19#	16#	13#	10#	8#		
LK	00	02	07	12	32	33	53	73	83	94
DS		#00025	#00025	#00025	#00025	#00025	#00025	#00025		
	00025	00025	00025	00025	00025	00025	00025	00025	00025	00025
ブームセクション構成 (%)										
Tele 1	0	45	45	45	45	90	90	90	90	100
Tele 2	0	0	45	45	45	45	90	90	90	100
Tele 3	0	0	0	45	45	45	45	90	90	100
Tele 4	0	0	0	0	45	45	45	45	90	100

LK : ブーム伸縮コード

DS : 作業モード # : ホイスト2を使用

シングルトップの作業を行う場合は、

ロープの掛け数を1にしてかつシングルトップの最大荷重は13.5です。

メインブーム定格総荷重表

アウトリガー張出幅 : 10.0m

カウンタウエイト : 60 t

25508512

作業半径 m	メインブーム長さ (m)									
	15.5	20.5	25.5	30.5	35.5	40.5	45.5	50.5	55.5	60.0
3	312.0	312.0#	-	-	-	-	-	-	-	-
3.5	296.0	295.0#	-	-	-	-	-	-	-	-
4	275.0	274.0#	275.0#	-	-	-	-	-	-	-
4.5	257.0	256.0#	257.0#	-	-	-	-	-	-	-
5	241.0	240.0	241.0#	230.0#	197.0#	-	-	-	-	-
6	214.0	213.0	214.0#	215.0#	187.0#	158.0#	-	-	-	-
7	192.0	19.0	192.0	193.0#	176.0#	146.0#	123.0#	-	-	-
8	174.0	173.0	173.0	175.0#	166.0#	135.0#	116.0#	-	-	-
9	155.0	153.0	154.0	156.0	156.0#	125.0#	110.0#	102.0#	-	-
10	137.0	135.0	136.0	138.0	140.0	116.0	104.0	96.0#	83.5	-
12	95.0	92.0	93.0	95.5	97.5	92.5	92.5	86.0	74.5	65.0
14	-	68.5	69.0	71.0	73.0	72.0	72.0	73.0	67.5	59.0
16	-	53.0	54.0	55.5	57.5	56.0	56.5	57.5	58.5	54.5
18	-	43.0	43.5	45.0	46.5	45.5	45.5	46.5	47.5	48.0
20	-	-	35.5	37.0	38.5	37.5	38.0	38.5	39.5	40.0
22	-	-	30.0	31.0	32.5	31.5	32.0	32.5	33.5	33.5
24	-	-	-	26.5	28.0	26.9	27.1	27.8	28.8	29.0
26	-	-	-	22.8	24.1	23.0	23.2	23.8	24.8	25.0
28	-	-	-	-	21.0	19.9	20.0	20.6	21.5	21.8
30	-	-	-	-	18.4	17.2	17.3	17.9	18.8	19.0
32	-	-	-	-	16.3	15.0	15.1	15.6	16.5	16.7
34	-	-	-	-	-	13.1	13.1	13.7	14.5	14.7
36	-	-	-	-	-	11.5	11.5	12.0	12.8	13.0
38	-	-	-	-	-	-	10.0	10.5	11.3	11.5
40	-	-	-	-	-	-	8.8	9.2	10.0	10.2
42	-	-	-	-	-	-	7.7	8.1	8.8	9.0
44	-	-	-	-	-	-	-	7.0	7.8	7.9
46	-	-	-	-	-	-	-	6.0	6.8	7.0
48	-	-	-	-	-	-	-	-	5.9	6.0
50	-	-	-	-	-	-	-	-	5.0	5.1
52	-	-	-	-	-	-	-	-	-	4.3
54	-	-	-	-	-	-	-	-	-	3.5
θ	77~33	80~20	80~25	80~27	81~20	80~23	81~18	79~21	79~23	78~23
掛数		26#	23#	19#	16#	13#	10#	8#		
LK	00	02	07	12	32	33	53	73	83	94
DS		#00026	#00026	#00026	#00026	#00026	#00026	#00026		
		00026	00026	00026	00026	00026	00026	00026	00026	00026
ブームセクション構成 (%)										
Tele 1	0	45	45	45	45	90	90	90	90	100
Tele 2	0	0	45	45	45	45	90	90	90	100
Tele 3	0	0	0	45	45	45	45	90	90	100
Tele 4	0	0	0	0	45	45	45	45	90	100

L K : ブーム伸縮コード

D S : 作業モード

: ホイスト2を使用

シングルトップの作業を行う場合は、
ロープの掛け数を1にしてかつシングルトップの最大荷重は13.5です。

メインブーム定格総荷重表

アウトリガー張出幅 : 10.0m

カウンタウエイト : 40 t

25508512

作業半径 m	メインブーム長さ (m)									
	15.5	20.5	25.5	30.5	35.5	40.5	45.5	50.5	55.5	60.0
3	312.0	312.0#	-	-	-	-	-	-	-	-
3.5	290.0	289.0#	-	-	-	-	-	-	-	-
4	269.0	268.0#	269.0#	-	-	-	-	-	-	-
4.5	252.0	251.0#	251.0#	-	-	-	-	-	-	-
5	236.0	235.0	235.0#	230.0#	197.0#	-	-	-	-	-
6	209.0	208.0	209.0#	210.0#	187.0#	158.0#	-	-	-	-
7	188.0	187.0	187.0	188.0#	176.0#	146.0#	123.0#	-	-	-
8	162.0	161.0	162.0	164.0	157.0	135.0#	116.0#	-	-	-
9	141.0	137.0	139.0	137.0	131.0	121.0	110.0	102.0#	-	-
10	110.0	106.0	108.0	110.0	112.0	104.0	99.0	95.5	83.5	-
12	74.5	71.5	72.5	75.0	77.0	75.5	76.0	74.5	73.0	65.0
14	-	52.5	53.0	55.0	57.0	56.0	56.0	57.0	58.0	57.5
16	-	40.0	40.5	42.5	44.5	43.0	43.5	44.0	45.5	45.5
18	-	31.5	32.0	33.5	35.0	34.0	34.5	35.0	36.0	36.5
20	-	-	25.7	27.2	28.8	27.7	28.0	28.7	29.7	30.0
22	-	-	21.0	22.3	23.9	22.8	23.0	23.7	24.7	24.9
24	-	-	-	18.5	20.0	18.9	19.1	19.7	20.7	21.0
26	-	-	-	15.5	16.9	15.8	16.0	16.6	17.5	17.8
28	-	-	-	-	14.4	13.2	12.4	14.0	14.9	15.1
30	-	-	-	-	12.3	11.1	11.3	11.8	12.7	13.0
32	-	-	-	-	10.6	9.4	9.5	10.0	10.9	11.1
34	-	-	-	-	-	7.9	7.9	8.4	9.3	9.5
36	-	-	-	-	-	6.4	6.3	7.0	7.9	8.1
38	-	-	-	-	-	-	5.0	5.6	6.6	6.9
40	-	-	-	-	-	-	3.8	4.4	5.4	5.6
42	-	-	-	-	-	-	2.8	3.3	4.3	4.5
44	-	-	-	-	-	-	-	2.4	3.3	3.5
46	-	-	-	-	-	-	-	-	2.4	2.6
θ	77~33	80~20	80~25	80~27	81~20	80~23	81~18	79~27	79~32	78~39
掛数		26#	22#	19#	16#	13#	10#	8#		
LK	00	02	07	12	32	33	53	73	83	94
DS		#00027	#00027	#00027	#00027	#00027	#00027	#00027		
		00027	00027	00027	00027	00027	00027	00027	00027	00027
ブームセクション構成 (%)										
Tele 1	0	45	45	45	45	90	90	90	90	100
Tele 2	0	0	45	45	45	45	90	90	90	100
Tele 3	0	0	0	45	45	45	45	90	90	100
Tele 4	0	0	0	0	45	45	45	45	90	100

L K : ブーム伸縮コード

D S : 作業モード

: ホイスト2を使用

シングルトップの作業を行う場合は、
ロープの掛け数を1にしてかつシングルトップの最大荷重は13.5です。

メインブーム定格総荷重表

アウトリガー張出幅 : 10.0m

カウンタウエイト : 0 t 25508512

作業半径 m	メインブーム長さ (m)									
	15.5	20.5	25.5	30.5	35.5	40.5	45.5	50.5	55.5	60.0
3	298.0	297.0#	-	-	-	-	-	-	-	-
3.5	276.0	275.0#	-	-	-	-	-	-	-	-
4	257.0	256.0#	256.0#	-	-	-	-	-	-	-
4.5	240.0	239.0	239.0#	-	-	-	-	-	-	-
5	225.0	224.0	224.0#	225.0#	197.0#	-	-	-	-	-
6	184.0	172.0	150.0	135.0	125.0	109.0	-	-	-	-
7	141.0	119.0	107.0	100.0	94.0	83.0	75.5	-	-	-
8	95.0	87.5	80.0	76.0	73.0	65.0	60.0	-	-	-
9	67.5	63.5	62.0	60.0	58.5	52.5	49.0	47.0	-	-
10	49.5	46.0	47.5	48.5	48.0	43.0	40.5	39.0	38.5	-
12	30.5	27.5	28.6	30.5	33.0	30.0	28.8	28.2	28.3	27.1
14	-	17.5	18.4	20.4	22.6	21.2	20.9	20.8	21.2	20.4
16	-	11.5	12.1	13.9	15.9	14.6	14.9	15.4	16.0	15.4
18	-	7.2	7.7	9.5	11.3	10.2	10.4	11.2	12.1	11.7
20	-	-	4.1	5.9	8.0	6.7	7.0	7.9	8.9	8.7
22	-	-	-	3.1	5.1	3.7	4.0	4.9	6.2	6.2
24	-	-	-	-	2.9	-	-	2.5	3.8	4.0
θ	77~33	80~20	80~35	80~41	81~46	80~56	81~60	79~63	79~66	78~68
掛数		25#	21#	14#	12#					
		25	20	11	10	9	8	5	3	3
LK	00	02	07	12	32	33	53	73	83	94
DS		#00029	#00029	#00029	#00029					
		00029	00029	00029	00029	00029	00029	00029	00029	00029
ブームセクション構成 (%)										
Tele 1	0	45	45	45	45	90	90	90	90	100
Tele 2	0	0	45	45	45	45	90	90	90	100
Tele 3	0	0	0	45	45	45	45	90	90	100
Tele 4	0	0	0	0	45	45	45	45	90	100

LK : ブーム伸縮コード

DS : 作業モード

: ホイスト2を使用

シングルトップの作業を行う場合は、
ロープの掛け数を1にしてかつシングルトップの最大荷重は13.5です。

メインブーム定格総荷重表

アウトリガー張出幅：8.45m

カウンタウエイト：140t

25508612

作業半径 m	メインブーム長さ (m)									
	15.5	20.5	25.5	30.5	35.5	40.5	45.5	50.5	55.5	60.0
6	-	-	-	-	-	-	-	-	-	-
7	172.0	182.0	177.0	168.0#	159.0#	146.0#	123.0#	-	-	-
8	169.0	178.0	175.0	166.0	157.0#	135.0#	116.0#	-	-	-
9	163.0	161.0	162.0	163.0	155.0#	125.0#	110.0#	102.0#	-	-
10	149.0	147.0	148.0	149.0	146.0#	116.0	104.0	96.0#	83.5	-
12	127.0	125.0	126.0	127.0	128.0	101.0	92.5	86.0	74.5	65.0
14	-	108.0	108.0	110.0	112.0	89.5	82.5	76.5	67.5	59.0
16	-	87.0	87.5	89.0	91.0	79.5	74.0	69.0	61.5	54.5
18	-	72.5	73.0	74.0	76.0	71.0	66.5	62.0	56.5	50.0
20	-	-	62.0	63.0	64.5	63.5	60.0	56.5	52.5	46.5
22	-	-	53.5	54.5	56.0	55.0	54.5	51.5	48.5	43.0
24	-	-	-	47.5	49.0	48.0	48.0	47.5	45.0	40.0
26	-	-	-	42.0	43.5	42.5	42.5	43.0	42.0	37.5
28	-	-	-	-	39.0	37.5	38.0	38.5	39.0	35.0
30	-	-	-	-	35.0	34.0	34.0	34.5	35.5	32.5
32	-	-	-	-	31.5	30.5	30.5	31.0	32.0	30.5
34	-	-	-	-	-	27.8	27.9	28.4	29.2	28.8
36	-	-	-	-	-	25.4	25.3	25.8	26.6	26.8
38	-	-	-	-	-	-	23.1	23.6	24.3	24.5
40	-	-	-	-	-	-	21.2	21.6	22.4	22.5
42	-	-	-	-	-	-	19.5	19.8	20.6	20.7
44	-	-	-	-	-	-	-	18.3	19.0	19.1
46	-	-	-	-	-	-	-	16.9	17.5	17.6
48	-	-	-	-	-	-	-	-	16.2	16.3
50	-	-	-	-	-	-	-	-	15.1	15.1
52	-	-	-	-	-	-	-	-	-	14.1
54	-	-	-	-	-	-	-	-	-	13.0
θ	61~33	68~20	73~25	76~27	78~20	79~23	81~18	79~21	79~23	78~23
掛数				14#	13#	13#	10#	8#		
LK	20	20	15	12	11	9	8	7	7	5
DS	#00012 #00012 #00012 #00012 #00012									
	00012	00012	00012	00012	00012	00012	00012	00012	00012	00012
ブームセクション構成 (%)										
Tele 1	0	45	45	45	45	90	90	90	90	100
Tele 2	0	0	45	45	45	45	90	90	90	100
Tele 3	0	0	0	45	45	45	45	90	90	100
Tele 4	0	0	0	0	45	45	45	45	90	100

#：ホイストII使用
LK：ブーム伸縮コード

DS：作業モード
シングルトップの作業を行う場合は、ロープの掛け数を1にしてかつ最大荷重は13.5です。

メインブーム定格総荷重表

アウトリガー張出幅：8.45m

カウンタウエイト：120t

25508612

作業半径 m	メインブーム長さ (m)									
	15.5	20.5	25.5	30.5	35.5	40.5	45.5	50.5	55.5	60.0
6	195.0	205.0	200.0	191.0#	182.0#	158.0#	-	-	-	-
7	190.0	191.0	192.0	187.0#	176.0#	146.0#	123.0#	-	-	-
8	174.0	172.0	173.0	174.0#	166.0#	135.0#	116.0#	-	-	-
9	158.0	156.0	157.0	158.0	156.0#	125.0#	110.0#	102.0#	-	-
10	145.0	143.0	144.0	145.0	146.0#	116.0	104.0	96.0#	83.5	-
12	123.0	121.0	122.0	123.0	125.0	101.0	92.5	86.0	74.5	65.0
14	-	93.5	94.0	96.0	98.0	89.5	82.5	76.5	67.5	59.0
16	-	75.0	75.5	77.0	79.0	78.0	74.0	69.0	61.5	54.5
18	-	62.0	62.5	64.0	65.5	64.5	65.0	62.0	56.5	50.0
20	-	-	53.0	54.0	55.5	54.5	55.0	55.5	52.5	46.5
22	-	-	45.5	46.5	48.0	47.0	47.0	48.0	48.5	43.0
24	-	-	-	40.5	42.0	41.0	41.0	41.5	42.5	40.0
26	-	-	-	35.5	37.0	36.0	36.0	36.5	37.5	37.5
28	-	-	-	-	33.0	32.0	32.0	32.5	33.5	33.5
30	-	-	-	-	29.6	28.4	28.6	29.1	30.0	30.0
32	-	-	-	-	26.7	25.5	25.6	26.1	26.9	27.1
34	-	-	-	-	-	22.9	23.0	23.5	24.3	24.5
36	-	-	-	-	-	20.7	20.7	21.2	22.0	22.2
38	-	-	-	-	-	-	18.8	19.2	20.0	20.2
40	-	-	-	-	-	-	17.1	17.5	18.2	18.4
42	-	-	-	-	-	-	15.6	15.9	16.7	16.8
44	-	-	-	-	-	-	-	14.6	15.3	15.4
46	-	-	-	-	-	-	-	13.3	14.0	14.1
48	-	-	-	-	-	-	-	-	12.9	12.9
50	-	-	-	-	-	-	-	-	11.9	11.9
52	-	-	-	-	-	-	-	-	-	11.0
54	-	-	-	-	-	-	-	-	-	10.1
θ	65~33	72~20	75~25	78~27	80~20	80~23	81~18	79~21	79~23	78~23
掛数				17#	16#	15#	13#	10#	8#	
LK	18	18	16	13	10	9	8	7	7	5
DS	#00013 #00013 #00013 #00013 #00013 #00013									
	00013	00013	00013	00013	00013	00013	00013	00013	00013	00013
ブームセクション構成 (%)										
Tele 1	0	45	45	45	45	90	90	90	90	100
Tele 2	0	0	45	45	45	45	90	90	90	100
Tele 3	0	0	0	45	45	45	45	90	90	100
Tele 4	0	0	0	0	45	45	45	45	90	100

メインブーム定格総荷重表

アウトリガー張出幅：8.45m

カウンタウエイト：100t 25508612

作業半径	メインブーム長さ (m)									
	15.5	20.5	25.5	30.5	35.5	40.5	45.5	50.5	55.5	60.0
3	242.0	250.0#	-	-	-	-	-	-	-	-
3.5	236.0	245.0	-	-	-	-	-	-	-	-
4	231.0	240.0	235.0#	-	-	-	-	-	-	-
4.5	226.0	235.0	231.0#	-	-	-	-	-	-	-
5	222.0	231.0	227.0#	218.0#	197.0#	-	-	-	-	-
6	210.0	209.0	209.0#	210.0#	187.0#	158.0#	-	-	-	-
7	187.0	186.0	186.0	188.0#	176.0#	146.0#	123.0#	-	-	-
8	169.0	167.0	168.0	169.0#	166.0#	135.0#	116.0#	-	-	-
9	153.0	152.0	152.0	154.0	155.0#	125.0#	110.0#	102.0#	-	-
10	140.0	138.0	139.0	140.0	142.0	116.0	104.0	96.0#	83.5	-
12	107.0	104.0	105.0	107.0	109.0	101.0	92.5	86.0	74.5	65.0
14	-	80.0	81.0	82.5	84.5	83.5	82.5	76.5	67.5	59.0
16	-	64.0	64.5	66.0	68.0	67.0	67.0	68.0	61.5	54.5
18	-	53.0	53.0	54.5	56.0	55.0	55.5	56.0	56.5	50.0
20	-	-	44.5	46.0	47.5	46.5	46.5	47.5	48.5	46.5
22	-	-	38.0	39.0	40.5	39.5	39.5	40.5	41.5	41.5
24	-	-	-	33.5	35.0	34.0	34.0	35.0	36.0	36.0
26	-	-	-	29.6	30.5	29.8	30.0	30.5	31.5	31.5
28	-	-	-	-	27.3	26.2	26.3	26.9	27.8	28.0
30	-	-	-	-	24.3	23.1	23.2	23.8	24.7	24.9
32	-	-	-	-	21.8	20.5	20.6	21.2	22.0	22.2
34	-	-	-	-	-	18.3	18.4	18.9	19.7	19.9
36	-	-	-	-	-	16.4	16.4	16.9	17.7	17.9
38	-	-	-	-	-	-	14.7	15.2	16.0	16.1
40	-	-	-	-	-	-	13.2	13.7	14.4	14.6
42	-	-	-	-	-	-	12.0	12.3	13.0	13.2
44	-	-	-	-	-	-	-	11.1	11.8	11.9
46	-	-	-	-	-	-	-	10.1	10.7	10.8
48	-	-	-	-	-	-	-	-	9.8	9.8
50	-	-	-	-	-	-	-	-	8.9	8.9
52	-	-	-	-	-	-	-	-	-	8.1
54	-	-	-	-	-	-	-	-	-	7.4
θ	77~33	80~20	80~25	80~27	81~20	80~23	81~18	79~21	79~23	78~23
掛数		21#	19#	18#	16#	13#	10#	8#		
LK	00	02	07	12	32	33	53	73	83	94
DS	#00014 #00014 #00014 #00014 #00014 #00014 #00014 #00014									
	00014	00014	00014	00014	00014	00014	00014	00014	00014	00014
ブームセクション構成(%)										
Tele 1	0	45	45	45	45	90	90	90	90	100
Tele 2	0	0	45	45	45	45	90	90	90	100
Tele 3	0	0	0	45	45	45	45	90	90	100
Tele 4	0	0	0	0	45	45	45	45	90	100

#：ホイストII使用
LK：ブーム伸縮コード

DS：作業モード
シングルトップの作業を行う場合は、ロープの掛け数を1にしてかつ最大荷重は13.5です。

メインブーム定格総荷重表

アウトリガー張出幅：8.45m

カウンタウエイト：80t 25508612

作業半径	メインブーム長さ (m)									
	15.5	20.5	25.5	30.5	35.5	40.5	45.5	50.5	55.5	60.0
3	269.0	277.0#	-	-	-	-	-	-	-	-
3.5	262.0	270.0#	-	-	-	-	-	-	-	-
4	255.0	264.0#	259.0#	-	-	-	-	-	-	-
4.5	248.0	246.0	247.0#	-	-	-	-	-	-	-
5	231.0	230.0	230.0#	230.0#	197.0#	-	-	-	-	-
6	204.0	202.0	203.0#	204.0#	187.0#	158.0#	-	-	-	-
7	182.0	180.0	181.0	182.0#	176.0#	146.0#	123.0#	-	-	-
8	164.0	162.0	163.0	164.0	165.0	135.0#	116.0#	-	-	-
9	146.0	144.0	144.0	146.0	148.0	125.0#	110.0#	102.0#	-	-
10	126.0	124.0	125.0	127.0	129.0	116.0	104.0	96.0#	83.5	-
12	90.5	88.0	89.0	90.5	93.0	91.5	92.0	86.0	74.5	65.0
14	-	67.0	67.5	69.5	71.0	70.0	70.5	71.0	67.5	59.0
16	-	52.5	53.5	55.0	57.0	55.5	56.0	56.5	58.0	54.5
18	-	43.0	43.0	44.5	46.5	45.5	45.5	46.0	47.5	47.5
20	-	-	35.5	37.0	38.5	37.5	38.0	38.5	39.5	40.0
22	-	-	30.0	31.5	33.0	31.5	32.0	32.5	33.5	34.0
24	-	-	-	26.9	28.3	27.3	27.5	28.1	29.0	29.3
26	-	-	-	23.3	24.6	23.5	23.7	24.3	25.2	25.4
28	-	-	-	-	21.5	20.4	20.6	21.1	22.0	22.2
30	-	-	-	-	19.0	17.8	17.9	18.5	19.3	19.6
32	-	-	-	-	16.8	15.6	15.7	16.2	17.1	17.3
34	-	-	-	-	-	13.7	13.8	14.3	15.1	15.3
36	-	-	-	-	-	12.1	12.1	12.6	13.4	13.6
38	-	-	-	-	-	-	10.7	11.1	11.9	12.1
40	-	-	-	-	-	-	9.4	9.8	10.6	10.8
42	-	-	-	-	-	-	8.4	8.7	9.4	9.6
44	-	-	-	-	-	-	-	7.7	8.4	8.5
46	-	-	-	-	-	-	-	6.7	7.5	7.6
48	-	-	-	-	-	-	-	-	6.6	6.6
50	-	-	-	-	-	-	-	-	5.7	5.7
52	-	-	-	-	-	-	-	-	-	4.9
54	-	-	-	-	-	-	-	-	-	4.2
θ	77~33	80~20	80~25	80~27	81~20	80~23	81~18	79~21	79~23	78~23
掛数		23#	22#	19#	16#	13#	10#	8#		
LK	00	02	07	12	32	33	53	73	83	94
DS	#00015 #00015 #00015 #00015 #00015 #00015 #00015 #00015									
	00015	00015	00015	00015	00015	00015	00015	00015	00015	00015
ブームセクション構成(%)										
Tele 1	0	45	45	45	45	90	90	90	90	100
Tele 2	0	0	45	45	45	45	90	90	90	100
Tele 3	0	0	0	45	45	45	45	90	90	100
Tele 4	0	0	0	0	45	45	45	45	90	100

メインブーム定格総荷重表

アウトリガー張出幅：8.45m

メインブーム定格総荷重表

アウトリガー張出幅：8.45m

カウンタウエイト：60t

25508612

作業半径 m	メインブーム長さ (m)									
	15.5	20.5	25.5	30.5	35.5	40.5	45.5	50.5	55.5	60.0
3	297.0	303.0#	-	-	-	-	-	-	-	-
3.5	280.0	278.0#	-	-	-	-	-	-	-	-
4	258.0	257.0#	258.0#	-	-	-	-	-	-	-
4.5	240.0	239.0	239.0#	-	-	-	-	-	-	-
5	224.0	223.0	223.0#	224.0#	197.0#	-	-	-	-	-
6	197.0	196.0	196.0	198.0#	187.0#	158.0#	-	-	-	-
7	176.0	174.0	175.0	176.0#	176.0#	146.0#	123.0#	-	-	-
8	152.0	150.0	151.0	152.0	150.0	135.0#	116.0#	-	-	-
9	128.0	126.0	127.0	129.0	128.0	120.0#	110.0#	102.0#	-	-
10	104.0	101.0	102.0	104.0	107.0	104.0	99.0	95.5	83.5	-
12	73.5	71.0	72.0	74.0	76.0	75.0	75.0	75.5	74.0	65.0
14	-	52.5	53.5	55.5	57.5	56.0	56.5	57.0	58.5	58.5
16	-	41.0	41.5	43.0	45.0	44.0	44.0	45.0	46.0	46.0
18	-	32.5	33.0	34.5	36.5	35.0	35.5	36.0	37.0	37.5
20	-	-	27.2	28.5	30.0	29.0	29.3	30.0	31.0	31.0
22	-	-	22.5	23.7	25.2	24.2	24.4	25.0	26.0	26.3
24	-	-	-	20.0	21.4	20.3	20.5	21.1	22.1	22.3
26	-	-	-	17.0	18.3	17.2	17.4	18.0	18.9	19.1
28	-	-	-	-	15.7	14.6	14.8	15.4	16.2	16.5
30	-	-	-	-	13.6	12.5	12.6	13.2	14.0	14.2
32	-	-	-	-	11.9	10.7	10.8	11.3	12.1	12.3
34	-	-	-	-	-	9.1	9.2	9.7	10.5	10.7
36	-	-	-	-	-	7.8	7.8	8.3	9.1	9.3
38	-	-	-	-	-	-	6.4	7.0	7.9	8.0
40	-	-	-	-	-	-	5.2	5.7	6.7	6.9
42	-	-	-	-	-	-	4.1	4.6	5.5	5.7
44	-	-	-	-	-	-	-	3.6	4.5	4.7
46	-	-	-	-	-	-	-	2.8	3.6	3.7
48	-	-	-	-	-	-	-	-	2.8	2.9
50	-	-	-	-	-	-	-	-	2.1	2.2
θ	77~33	80~20	80~25	80~27	81~20	80~23	81~18	79~21	79~23	78~32
掛数	25	26#	21#	19#	16#	13#	10#	8#	7	5
LK	00	02	07	12	32	33	53	73	83	94
DS	00016	#00016	#00016	#00016	#00016	#00016	#00016	#00016	#00016	#00016

ブームセクション構成 (%)

	0	45	45	45	90	90	90	90	100
Tele 1	0	45	45	45	90	90	90	90	100
Tele 2	0	0	45	45	45	90	90	90	100
Tele 3	0	0	0	45	45	45	90	90	100
Tele 4	0	0	0	0	45	45	45	90	100

カウンタウエイト：40t

25508612

作業半径 m	メインブーム長さ (m)									
	15.5	20.5	25.5	30.5	35.5	40.5	45.5	50.5	55.5	60.0
3	295.0	293.0#	-	-	-	-	-	-	-	-
3.5	271.0	269.0#	-	-	-	-	-	-	-	-
4	250.0	249.0#	249.0#	-	-	-	-	-	-	-
4.5	233.0	231.0	232.0#	-	-	-	-	-	-	-
5	217.0	216.0	216.0#	217.0#	197.0#	-	-	-	-	-
6	190.0	188.0	189.0	191.0#	179.0#	158.0#	-	-	-	-
7	160.0	158.0	159.0	151.0	143.0	131.0	122.0	-	-	-
8	131.0	128.0	129.0	123.0	118.0	108.0	102.0	-	-	-
9	100.0	98.0	99.0	101.0	99.5	91.5	86.5	83.0	-	-
10	80.5	77.5	79.0	81.0	84.0	78.5	75.0	72.5	70.5	-
12	55.0	52.5	53.5	55.5	57.5	56.0	56.5	56.0	55.5	53.5
14	-	38.0	38.5	40.5	42.5	41.5	41.5	42.5	43.5	43.5
16	-	28.9	29.5	31.0	32.5	31.5	32.0	32.5	33.5	34.0
18	-	22.6	22.9	24.4	26.1	25.0	25.3	26.0	27.0	27.3
20	-	-	18.1	19.5	21.1	20.0	20.3	20.9	21.9	22.2
22	-	-	14.6	15.8	17.2	16.2	16.4	17.1	18.0	18.3
24	-	-	-	12.8	14.2	13.2	13.4	14.0	14.9	15.2
26	-	-	-	10.5	11.8	10.7	10.9	11.5	12.4	12.6
28	-	-	-	-	9.8	8.7	8.9	9.4	10.3	10.5
30	-	-	-	-	8.2	6.8	7.0	7.7	8.6	8.8
32	-	-	-	-	6.7	5.1	5.2	5.9	7.0	7.3
34	-	-	-	-	-	3.7	3.8	4.4	5.5	5.8
36	-	-	-	-	-	2.5	2.5	3.1	4.2	4.4
38	-	-	-	-	-	-	-	-	3.0	3.2
40	-	-	-	-	-	-	-	-	-	2.2
θ	77~33	80~20	80~25	80~27	81~20	80~23	81~36	79~43	79~46	78~47
掛数	25	19	15	12	10	9	8	7	6	4
LK	00	02	07	12	32	33	53	73	83	94
DS	00017	#00017	#00017	#00017	#00017	#00017	#00017	#00017	#00017	#00017

ブームセクション構成 (%)

	0	45	45	45	45	90	90	90	90	100
Tele 1	0	45	45	45	45	90	90	90	90	100
Tele 2	0	0	45	45	45	45	90	90	90	100
Tele 3	0	0	0	45	45	45	45	90	90	100
Tele 4	0	0	0	0	45	45	45	45	90	100

: ホイストII使用
LK : ブーム伸縮コード

DS : 作業モード
シングルトップの作業を行う場合は、ロープの掛け数を1にしてかつ最大荷重は13.5です。

メインブーム定格総荷重表

アウトリガー張出幅：8.45m

カウンタウエイト： 0 t 25508612

作業半径 m	メインブーム長さ (m)				
	15.5	20.5	25.5	30.5	35.5
3	275.0	273.0#	-	-	-
3.5	253.0	251.0#	-	-	-
4	233.0	232.0	232.0	-	-
4.5	208.0	202.0	168.0	-	-
5	185.0	154.0	130.0	114.0	104.0
6	119.0	97.0	86.0	79.0	74.5
7	81.5	68.0	62.0	58.5	56.5
8	53.5	49.5	46.5	45.0	44.5
9	38.0	34.5	36.0	35.5	36.0
10	28.4	25.5	26.7	28.7	29.5
12	17.1	14.4	15.4	17.4	19.6
14	-	7.8	8.8	10.7	12.7
16	-	3.1	3.9	6.0	8.2
18	-	-	-	2.4	4.5
θ	77~33	80~34	80~49	80~52	81~58
掛数	23#		18#		
	23	19	14	9	8
LK	00	02	07	12	32
DS	#00019		#00019		
	00019	00019	00019	00019	00019
ブームセクション構成 (%)					
Tele 1	0	45	45	45	45
Tele 2	0	0	45	45	45
Tele 3	0	0	0	45	45
Tele 4	0	0	0	0	45

: ホイストII 使用

L K : ブーム伸縮コード

D S : 作業モード

シングルトップの作業を行う場合は、ロープの掛け数を1にしてかつ最大荷重は13.5です。

カウンタウエイト: 120t 25293312

作業半径 m	ブーム長さ(m)					
	30.5	35.5	37.5	40.5	45.5	48.6
4	198.0 #	-	-	-	-	-
4.5	193.0 #	-	-	-	-	-
5	187.0 #	-	-	-	-	-
6	175.0 #	83.4	68.9	109.0	-	-
7	164.0	78.8	65.7	104.0	86.7	-
8	153.0	74.4	62.6	98.8	82.0	69.9
9	143.0	70.2	59.6	93.4	77.6	66.7
10	134.0	66.3	56.7	88.2	73.6	63.6
12	118.0	59.2	51.2	78.3	66.5	58.0
14	105.0	53.2	46.3	69.5	60.4	53.0
16	94.8	48.2	41.8	62.1	55.2	48.5
18	85.7	43.8	37.9	56.0	50.8	44.5
20	78.0	40.0	34.4	50.9	46.9	41.0
22	71.6	36.5	31.3	46.5	43.4	37.8
24	66.3	33.5	28.6	42.8	40.3	35.0
26	61.5	30.8	26.2	39.5	37.3	32.4
28	-	28.4	24.1	36.6	34.6	30.1
30	-	26.4	22.2	34.1	32.1	27.9
32	-	-	20.7	32.0	29.9	26.0
34	-	-	19.3	29.9	27.7	24.1
36	-	-	-	23.0	26.0	22.6
38	-	-	-	-	24.4	21.1
40	-	-	-	-	23.2	19.8
42	-	-	-	-	22.0	18.6
44	-	-	-	-	-	14.6
θ	80~27	80~29	80~20	81~23	81~18	80~21
掛数	#16 13	7	6	9	7	6
LK:	30	86	96	70	80	90
DS:	#00003 00003	00003	00003	00003	00003	00003

カウンタウエイト: 100t 25293312

作業半径 m	ブーム長さ(m)					
	30.5	35.5	37.5	40.5	45.5	48.6
4	198.0 #	-	-	-	-	-
4.5	193.0 #	-	-	-	-	-
5	187.0 #	-	-	-	-	-
6	175.0 #	83.4	68.9	109.0	-	-
7	164.0	78.8	65.7	104.0	86.7	-
8	153.0	74.4	62.6	98.8	82.0	69.9
9	143.0	70.2	59.6	93.4	77.6	66.7
10	134.0	66.3	56.7	88.2	73.6	63.6
12	118.0	59.2	51.2	78.3	66.5	58.0
14	105.0	53.2	46.3	69.5	60.4	53.0
16	94.8	48.2	41.8	62.1	55.2	48.5
18	85.7	43.8	37.9	56.0	50.8	44.5
20	78.0	40.0	34.4	50.5	46.9	41.0
22	69.9	36.5	31.3	46.5	43.4	37.8
24	60.7	33.5	28.6	42.8	40.3	35.0
26	53.4	30.8	26.2	39.5	37.3	32.4
28	-	28.4	24.1	36.6	34.6	30.1
30	-	26.4	22.2	34.1	32.1	27.9
32	-	-	20.7	32.0	29.9	26.0
34	-	-	19.3	29.9	27.7	24.1
36	-	-	-	23.0	26.0	22.6
38	-	-	-	-	24.4	21.1
40	-	-	-	-	23.2	19.8
42	-	-	-	-	22.0	18.6
44	-	-	-	-	-	14.6
θ	80~27	80~29	80~20	81~23	81~18	80~21
掛数	#16 13	7	6	9	7	6
LK	30	86	96	70	80	90
DS:	#00004 00004	00004	00004	00004	00004	00004

カウンタウエイト: 80t 25293312

作業半径 m	ブーム長さ(m)					
	30.5	35.5	37.5	40.5	45.5	48.6
4	198.0 #	-	-	-	-	-
4.5	193.0 #	-	-	-	-	-
5	187.0 #	-	-	-	-	-
6	175.0 #	83.4	68.5	109.0	-	-
7	164.0	78.8	65.5	104.0	86.7	-
8	153.0	74.4	62.5	98.8	82.0	69.9
9	143.0	70.2	59.5	93.4	77.6	66.7
10	134.0	66.3	56.5	88.2	73.6	63.6
12	118.0	59.2	51.0	78.3	66.5	58.0
14	105.0	53.2	46.0	69.5	60.4	53.0
16	94.8	48.2	41.5	62.1	55.2	48.5
18	83.0	43.8	37.5	56.0	50.8	44.5
20	69.1	40.0	34.0	50.9	46.9	41.0
22	58.7	36.5	31.0	46.5	43.4	37.8
24	50.7	33.5	28.6	42.8	40.3	35.0
26	44.4	30.8	26.2	39.5	37.3	32.4
28	-	28.4	24.1	36.6	34.6	30.1
30	-	26.4	22.2	34.1	32.1	27.9
32	-	-	20.7	31.5	29.9	26.0
34	-	-	19.3	28.4	27.7	24.1
36	-	-	-	23.0	26.0	22.6
38	-	-	-	-	24.2	21.1
40	-	-	-	-	22.2	19.8
42	-	-	-	-	20.4	18.6
44	-	-	-	-	-	14.6
θ	80~27	80~29	80~20	81~23	81~18	80~21
掛数	#16 13	7	6	9	7	6
LK	30	86	96	70	80	90
DS:	#00005 00005	00005	00005	00005	00005	00005
ブームセクション構成(%)						
Tele 1	0	0	0	0	0	0
Tele 2	45	0	0	90	90	100
Tele 3	45	90	100	90	90	100
Tele 4	45	90	100	45	90	100

カウンタウエイト: 60t 25293312

作業半径 m	ブーム長さ(m)					
	30.5	35.5	37.5	40.5	45.5	48.6
4	198.0 #	-	-	-	-	-
4.5	193.0 #	-	-	-	-	-
5	187.0 #	-	-	-	-	-
6	175.0 #	83.4	68.9	109.0	-	-
7	164.0	78.8	65.7	104.0	86.7	-
8	153.0	74.4	62.6	98.8	82.0	69.9
9	143.0	70.2	59.6	93.4	77.6	66.7
10	134.0	66.3	56.7	88.2	73.6	63.6
12	118.0	59.2	51.2	78.3	66.5	58.0
14	105.0	53.2	46.3	69.5	60.4	53.0
16	84.6	48.2	41.8	62.1	55.2	48.5
18	67.9	43.8	37.9	56.0	50.8	44.5
20	56.2	40.0	34.4	50.9	46.9	41.0
22	47.5	36.5	31.3	46.5	43.4	37.8
24	40.8	33.5	28.6	41.1	40.3	35.0
26	35.5	30.8	26.2	35.7	36.7	32.4
28	-	28.4	24.1	31.3	32.3	30.1
30	-	26.4	22.2	27.7	28.6	27.9
32	-	-	20.7	24.6	25.5	25.8
34	-	-	19.3	22.0	22.9	23.2
36	-	-	-	19.8	20.6	20.9
38	-	-	-	-	18.7	18.9
40	-	-	-	-	16.9	17.1
42	-	-	-	-	15.3	15.4
44	-	-	-	-	-	14.0
θ	80~27	80~29	80~20	81~23	81~18	80~21
掛数	#16 13	7	6	9	7	6
LK	30	86	96	70	80	90
DS:	#00006 00006	00006	00006	00006	00006	00006
ブームセクション構成(%)						
Tele 1	0	0	0	0	0	0
Tele 2	45	0	0	90	90	100
Tele 3	45	90	100	90	90	100
Tele 4	45	90	100	45	90	100

LK:ブーム伸縮コード
DS:作業モード

#:ホイストII使用
シングルトップの作業を行う場合は、ロープの掛け数を1にしかつ最大荷重は13.5です。

カウンタウエイト: 40t		25293312					
作業半径 m	ブーム長さ(m)						
	30.5	35.5	37.5	40.5	45.5	48.6	
4	198.0 #	-	-	-	-	-	
4.5	193.0 #	-	-	-	-	-	
5	187.0 #	-	-	-	-	-	
6	175.0 #	83.4	68.9	109.0	-	-	
7	164.0	78.8	65.7	104.0	86.7	-	
8	153.0	74.4	62.6	98.8	82.0	69.9	
9	143.0	70.2	59.6	93.4	77.6	66.7	
10	134.0	66.3	56.7	88.2	73.6	63.6	
12	118.0	59.2	51.2	78.3	66.5	58.0	
14	86.4	53.2	46.3	69.5	60.4	53.0	
16	65.9	48.2	41.8	62.1	55.2	48.5	
18	52.5	43.8	37.9	53.0	50.8	44.5	
20	43.0	40.0	34.4	43.5	44.7	41.0	
22	36.0	36.5	31.3	36.4	37.5	37.8	
24	30.6	33.3	28.6	30.9	32.0	32.3	
26	26.3	28.9	26.2	26.5	27.6	27.9	
28	-	25.3	24.1	23.0	24.0	24.3	
30	-	22.3	22.2	20.0	21.0	21.3	
32	-	-	20.1	17.4	18.5	18.8	
34	-	-	18.0	15.2	16.2	16.5	
36	-	-	-	13.3	14.3	14.5	
38	-	-	-	-	12.6	12.8	
40	-	-	-	-	11.2	11.4	
42	-	-	-	-	9.9	10.1	
44	-	-	-	-	-	8.9	
θ	80~27	80~29	80~20	81~23	81~18	80~21	
掛数	#16						
LK	30	86	96	70	80	90	
DS	00007	00007	00007	00007	00007	00007	

カウンタウエイト: 0t		25293312					
作業半径 m	ブーム長さ(m)						
	30.5	35.5	37.5	40.5	45.5	48.6	
4	198.0 #	-	-	-	-	-	
4.5	193.0 #	-	-	-	-	-	
5	187.0 #	-	-	-	-	-	
6	175.0 #	83.4	68.9	109.0	-	-	
7	164.0	78.8	65.7	104.0	86.5	-	
8	120.0	74.4	62.6	98.8	82.0	69.9	
9	93.8	70.2	59.6	80.5	76.9	66.7	
10	75.8	66.3	56.7	66.4	64.2	62.1	
12	50.3	54.1	51.2	47.8	47.0	45.8	
14	34.3	37.8	38.2	34.9	36.0	35.3	
16	24.9	28.0	28.4	25.4	26.6	27.0	
18	18.7	21.6	22.0	19.2	20.3	20.7	
20	14.4	17.1	17.4	14.8	15.8	16.2	
22	11.2	13.7	14.1	11.5	12.5	12.8	
24	8.7	11.1	11.4	9.0	9.9	10.2	
26	6.8	9.1	9.4	7.0	7.9	8.2	
28	-	7.4	7.7	5.1	6.2	6.5	
30	-	6.1	6.3	3.5	4.6	5.0	
32	-	-	5.1	2.2	3.2	3.6	
34	-	-	3.9	-	2.1	2.4	
θ	80~27	80~29	80~20	81~35	81~40	80~40	
掛数	#16						
LK	30	86	96	70	80	90	
DS	00009	00009	00009	00009	00009	00009	

ブームセクション構成(%)						
Tele 1	0	0	0	0	0	0
Tele 2	45	0	0	90	90	100
Tele 3	45	90	100	90	90	100
Tele 4	45	90	100	45	90	100

#: ホイストII 使用
 LK: ブーム伸縮コード
 DS: 作業モード

シングルトップの作業を行う場合は、ロープの掛け数を1にしてかつ最大荷重は13.5です。

メインブーム定格総荷重表(特殊伸縮)

アウトリガー張出幅: 10.0m

カウンタウエイト: 40 t 25508712

作業半径 m	ブーム長さ(m)					
	30.5	35.5	37.5	40.5	45.5	48.6
4.0	198.0#	-	-	-	-	-
4.5	193.0#	-	-	-	-	-
5.0	187.0#	-	-	-	-	-
6.0	175.0#	83.0	68.5	109.0	-	-
7.0	164.0	78.5	65.5	104.0	86.5	-
8.0	153.0	74.0	62.5	98.5	82.0	69.5
9.0	143.0	70.0	59.5	93.0	77.5	66.5
10.0	116.0	66.0	56.5	88.0	73.5	63.5
12.0	79.5	59.0	51.0	78.0	66.5	58.0
14.0	59.5	53.0	46.0	60.0	60.0	53.0
16.0	46.5	48.0	41.5	47.0	48.0	48.5
18.0	37.5	40.0	37.5	37.5	39.0	39.0
20.0	30.5	33.0	33.5	31.0	32.0	32.5
22.0	25.8	28.3	28.6	26.1	27.1	27.4
24.0	21.9	24.2	24.5	22.2	23.1	23.4
26.0	18.8	21.0	21.3	19.0	19.9	20.1
28.0	-	18.3	18.6	16.4	17.2	17.5
30.0	-	16.1	16.4	14.2	15.0	15.3
32.0	-	-	14.5	12.3	13.1	13.4
34.0	-	-	12.9	10.8	11.5	11.8
36.0	-	-	-	9.5	10.2	10.4
38.0	-	-	-	-	9.0	9.2
40.0	-	-	-	-	7.9	8.1
42.0	-	-	-	-	7.1	7.2
44.0	-	-	-	-	-	6.3
θ	80~27	80~29	80~20	81~23	81~18	80~21
掛数	#1x16					
LK:	30	86	96	70	80	90
DS:	#00027					
	00027	00027	00027	00027	00027	00027
ブームセクション構成(%)						
Tele 1	0	0	0	0	0	0
Tele 2	45	0	0	90	90	100
Tele 3	45	90	100	90	90	100
Tele 4	45	90	100	45	90	100

カウンタウエイト: 0 t 25508712

作業半径 m	ブーム長さ(m)					
	30.5	35.5	37.5	40.5	45.5	48.6
4.0	198.0#	-	-	-	-	-
4.5	193.0#	-	-	-	-	-
5.0	187.0#	-	-	-	-	-
6.0	144.0	83.0	68.5	109.0	-	-
7.0	107.0	78.5	65.5	89.5	84.0	-
8.0	83.0	74.0	62.5	71.0	68.0	65.0
9.0	66.5	66.0	59.5	58.0	56.0	54.0
10.0	54.5	55.0	54.5	48.5	47.0	46.0
12.0	35.5	39.5	40.0	35.0	35.0	34.0
14.0	24.9	28.1	28.5	25.4	26.7	26.4
16.0	18.0	21.0	21.4	18.5	19.7	20.0
18.0	13.4	16.1	16.5	13.8	14.9	15.2
20.0	10.0	12.6	13.0	10.4	11.4	11.8
22.0	7.5	10.0	10.3	7.9	8.8	9.1
24.0	5.4	7.9	8.2	5.7	6.8	7.1
26.0	3.6	6.3	6.5	3.8	4.9	5.3
28.0	-	4.8	5.1	2.2	3.3	3.6
30.0	-	3.4	3.8	-	-	2.3
32.0	-	-	2.6	-	-	-
θ	80~27	80~29	80~28	81~45	81~51	80~51
掛数	#1x16					
	1x11	1x7	1x6	1x8	1x6	1x5
LK:	30	86	96	70	80	90
DS:	#00029					
	00029	00029	00029	00029	00029	00029
ブームセクション構成(%)						
Tele 1	0	0	0	0	0	0
Tele 2	45	0	0	90	90	100
Tele 3	45	90	100	90	90	100
Tele 4	45	90	100	45	90	100

#: ホイストII 使用
LK: ブーム伸縮コード

DS: 作業設定コード シングルトップの作業を行う場合は、ロープの掛け数を1にしてかつ最大荷重は13.5です。

メインブーム定格総荷重表 (特殊伸縮)

アウトリガー張出幅 : 8.45m

カウンタウエイト : 40 t

25508812

カウンタウエイト : 0 t

25508812

作業半径 m	ブーム長さ (m)					
	30.5	35.5	37.5	40.5	45.5	48.6
4.0	198.0#	-	-	-	-	-
4.5	193.0#	-	-	-	-	-
5.0	187.0#	-	-	-	-	-
6.0	175.0#	83.0	68.5	109.0	-	-
7.0	157.0	78.5	65.5	104.0	86.5	-
8.0	129.0	74.0	62.5	98.5	82.0	69.5
9.0	107.0	70.0	59.5	93.0	77.5	66.5
10.0	86.5	66.0	56.5	84.0	73.5	63.5
12.0	60.0	59.0	51.0	60.5	61.5	58.0
14.0	44.5	47.5	46.0	45.0	46.5	46.5
16.0	35.0	37.5	38.0	35.5	36.5	36.5
18.0	28.1	30.5	31.0	28.5	29.5	29.9
20.0	23.0	25.5	25.8	23.4	24.3	24.7
22.0	19.1	21.5	21.8	19.5	20.4	20.7
24.0	16.1	18.3	18.6	16.3	17.2	17.5
26.0	13.7	15.8	16.0	13.8	14.7	14.9
28.0	-	13.7	13.9	11.7	12.5	12.8
30.0	-	11.9	12.1	10.0	10.8	11.0
32.0	-	-	10.6	8.5	9.3	9.5
34.0	-	-	9.3	7.3	8.0	8.2
36.0	-	-	-	6.2	6.9	7.1
38.0	-	-	-	-	5.9	6.1
40.0	-	-	-	-	4.9	5.1
42.0	-	-	-	-	4.0	4.2
44.0	-	-	-	-	-	3.4
θ	80~27	80~29	80~27	81~23	81~18	80~21
掛数	#16					
LK	30	86	96	70	80	90
DS:	#00017					
	00017	00017	00017	00017	00017	00017
ブームセクション構成 (%)						
Tele 1	0	0	0	0	0	0
Tele 2	45	0	0	90	90	100
Tele 3	45	90	100	90	90	100
Tele 4	45	90	100	45	90	100

作業半径 m	ブーム長さ (m)					
	30.5	35.5	37.5	40.5	45.5	48.6
4.0	198.0#	-	-	-	-	-
4.5	156.0	-	-	-	-	-
5.0	124.0	-	-	-	-	-
6.0	87.0	83.0	68.5	71.0	-	-
7.0	65.5	64.5	63.0	55.5	53.0	-
8.0	51.5	51.5	50.5	44.5	43.0	41.5
9.0	41.5	42.5	41.5	36.5	35.5	34.5
10.0	34.0	35.5	35.0	30.5	30.0	29.3
12.0	21.9	25.2	25.6	21.7	22.1	21.5
14.0	14.8	17.8	18.2	15.4	16.3	16.0
16.0	10.3	13.0	13.4	10.7	11.8	12.0
18.0	7.1	9.7	10.0	7.5	8.5	8.8
20.0	4.3	7.2	7.5	4.8	6.0	6.4
22.0	2.2	5.2	5.6	2.6	3.7	4.1
24.0	-	3.4	3.8	-	-	2.3
26.0	-	-	2.3	-	-	-
θ	80~41	80~46	80~44	81~56	81~60	80~60
掛数	#16					
	13	7	6	6	4	4
LK	30	86	96	70	80	90
DS:	#00019					
	00019	00019	00019	00019	00019	00019
ブームセクション構成 (%)						
Tele 1	0	0	0	0	0	0
Tele 2	45	0	0	90	90	100
Tele 3	45	90	100	90	90	100
Tele 4	45	90	100	45	90	100

: ホイストII使用

LK : ブーム伸縮コード

DS : 作業モード

シングルトップの作業を行う場合は、ロープの掛け数を1にしてかつ最大荷重は13.5です。

補助ジブ 作業半径-揚提図

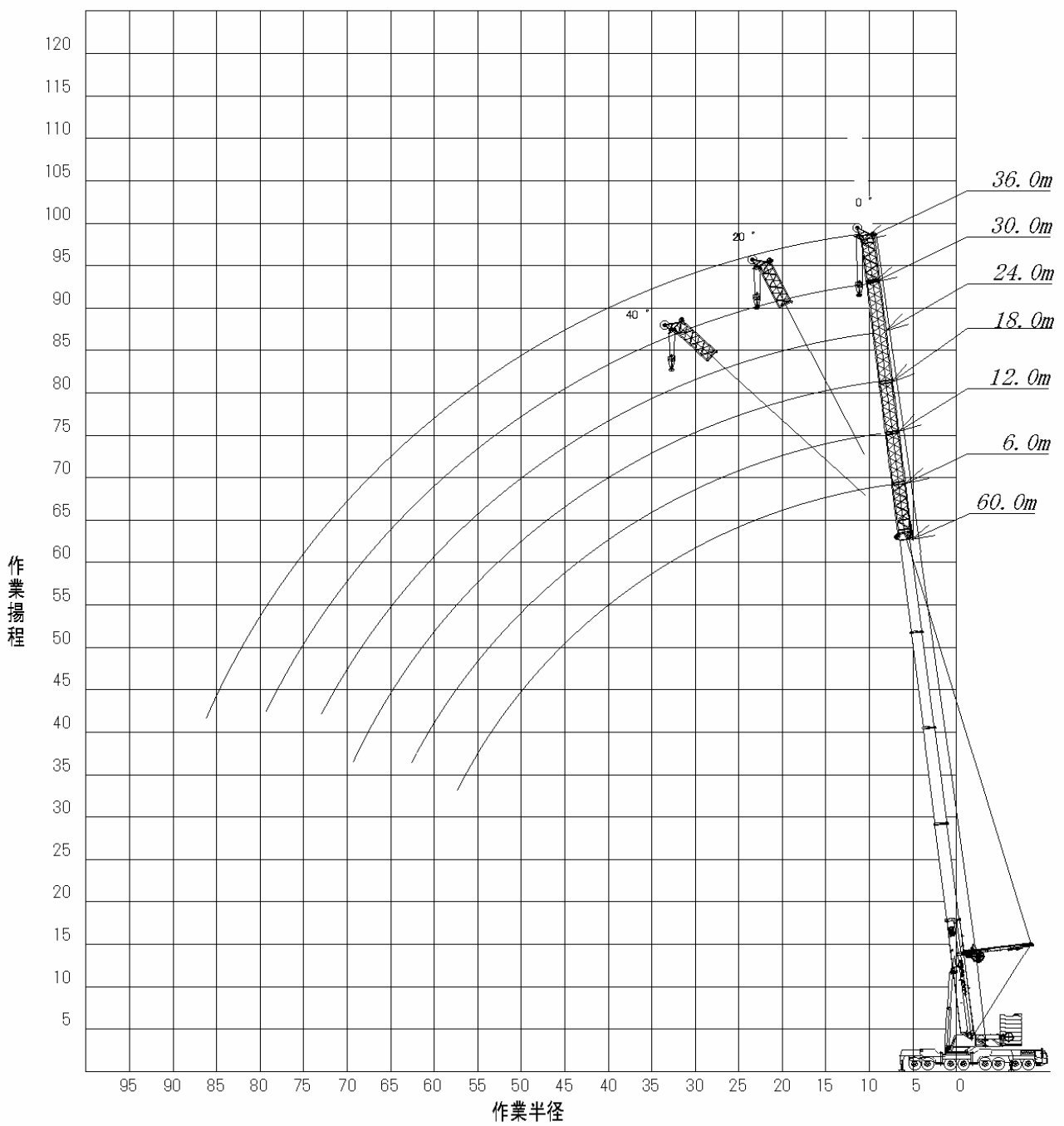

補助ジブ定格総荷重表

アウトリガ張出幅: 12.0m

メインブーム長さ: 60.0m ジブ角度: 0°

カウンタウエイト: 100t 87857440

作業半径 (m)	ジブブーム長さ(m)					
	6.0	12.0	18.0	24.0	30.0	36.0
14.0	46.4	-	-	-	-	-
15.0	44.7	38.5	-	-	-	-
16.0	43.0	37.1	31.4	-	-	-
18.0	39.9	34.3	29.3	24.0	19.2/19m	-
20.0	37.1	31.9	27.5	22.6	18.8	15.8
22.0	34.5	29.7	25.8	21.4	18.1	15.1
24.0	32.2	27.8	24.3	20.3	17.4	14.5
26.0	30.1	26.1	22.9	19.3	16.7	13.8
28.0	28.1	24.6	21.6	18.3	16.0	13.2
30.0	26.4	23.3	20.5	17.4	15.3	12.6
32.0	24.8	22.1	19.5	16.6	14.6	12.0
34.0	23.3	20.9	18.5	15.8	14.0	11.4
36.0	22.0	19.9	17.6	15.1	13.3	10.9
38.0	20.6	18.8	16.7	14.3	12.7	10.3
40.0	19.5	17.9	15.9	13.7	12.0	9.8
42.0	18.3	16.9	15.1	13.0	11.4	9.3
44.0	17.4	16.1	14.4	12.4	10.8	8.8
46.0	16.4	15.2	13.7	11.8	10.2	8.3
48.0	15.5	14.4	13.0	11.3	9.7	7.8
50.0	14.7	13.6	12.3	10.7	9.1	7.4
54.0	13.2	12.2	11.1	9.6	8.1	6.4
58.0	11.9	11.0	10.0	8.6	7.2	5.6
62.0	-	9.9	8.9	7.7	6.3	4.8
64.0	-	9.2	8.4	7.2	5.9	4.4
66.0	-	-	8.0	6.8	5.5	4.0
70.0	-	-	7.3/69m	6.0	4.7	3.4
74.0	-	-	-	5.2	4.0	2.7
75.0	-	-	-	5.0	3.8	2.6
78.0	-	-	-	-	3.3	2.2
80.0	-	-	-	-	3.0	-
θ	77~26	78~25	78~26	77~25	78~26	78~35
掛数	1x 4	1x 4	1x 4	1x 2	1x 2	1x 2
LK:	94	94	94	94	94	94
DS:	11004	12004	13004	14004	15004	16004

カウンタウエイト: 80t 87857440

作業半径 (m)	ジブブーム長さ(m)					
	6.0	12.0	18.0	24.0	30.0	36.0
14.0	46.4	-	-	-	-	-
15.0	44.7	38.5	-	-	-	-
16.0	43.0	37.1	31.4	-	-	-
18.0	39.9	34.3	29.3	24.0	19.2/19m	-
20.0	37.1	31.9	27.5	22.6	18.8	15.8
22.0	34.5	29.7	25.8	21.4	18.1	15.1
24.0	32.2	27.8	24.3	20.3	17.4	14.5
26.0	30.1	26.1	22.9	19.3	16.7	13.8
28.0	28.1	24.6	21.6	18.3	16.0	13.2
30.0	26.4	23.3	20.5	17.4	15.3	12.6
32.0	24.8	22.1	19.5	16.6	14.6	12.0
34.0	23.3	20.9	18.5	15.8	14.0	11.4
36.0	22.0	19.9	17.6	15.1	13.3	10.9
38.0	20.6	18.8	16.7	14.3	12.7	10.3
40.0	19.5	17.9	15.9	13.7	12.0	9.8
42.0	18.3	16.9	15.1	13.0	11.4	9.3
44.0	16.9	16.1	14.4	12.4	10.8	8.8
46.0	15.3	15.2	13.7	11.8	10.2	8.3
48.0	13.9	13.9	13.0	11.3	9.7	7.8
50.0	12.5	12.6	12.3	10.7	9.1	7.4
54.0	10.2	10.3	10.8	9.6	8.1	6.4
58.0	8.3	8.3	8.9	8.6	7.2	5.6
62.0	-	6.7	7.2	7.7	6.3	4.8
64.0	-	5.9	6.5	7.0	5.9	4.4
66.0	-	-	5.8	6.3	5.5	4.0
70.0	-	-	4.8/69m	5.0	4.7	3.4
74.0	-	-	-	3.8	4.0	2.7
75.0	-	-	-	3.6	3.8	2.6
78.0	-	-	-	-	3.2	2.2
80.0	-	-	-	-	2.7	-
θ	77~26	78~25	78~26	77~25	78~26	78~35
掛数	1x 4	1x 4	1x 4	1x 2	1x 2	1x 2
LK:	94	94	94	94	94	94
DS:	11005	12005	13005	14005	15005	16005

カウンタウエイト: 60t 87857440

作業半径 (m)	ジブブーム長さ(m)					
	6.0	12.0	18.0	24.0	30.0	36.0
14.0	46.4	-	-	-	-	-
15.0	44.7	38.5	-	-	-	-
16.0	43.0	37.1	31.4	-	-	-
18.0	39.9	34.3	29.3	24.0	19.2/19m	-
20.0	37.1	31.9	27.5	22.6	18.8	15.8
22.0	34.5	29.7	25.8	21.4	18.1	15.1
24.0	32.2	27.8	24.3	20.3	17.4	14.5
26.0	30.1	26.1	22.9	19.3	16.7	13.8
28.0	28.1	24.6	21.6	18.3	16.0	13.2
30.0	26.4	23.3	20.5	17.4	15.3	12.6
32.0	24.1	22.1	19.5	16.6	14.6	12.0
34.0	21.4	20.9	18.5	15.8	14.0	11.4
36.0	19.0	19.0	17.6	15.1	13.3	10.9
38.0	16.9	16.9	16.7	14.3	12.7	10.3
40.0	15.0	15.0	15.6	13.7	12.0	9.8
42.0	13.2	13.3	13.9	13.0	11.4	9.3
44.0	11.7	11.8	12.4	12.4	10.8	8.8
46.0	10.3	10.4	11.0	11.6	10.2	8.3
48.0	9.0	9.1	9.8	10.4	9.7	7.8
50.0	7.8	7.9	8.6	9.2	9.1	7.4
54.0	5.7	5.8	6.5	7.2	7.6	6.4
58.0	3.9	4.1	4.8	5.4	5.9	5.6
62.0	-	2.5	3.2	3.9	4.4	4.6
64.0	-	-	-	3.2	3.7	3.9
66.0	-	-	-	2.5	3.0	3.3
70.0	-	-	-	-	-	2.1
θ	77~26	78~29	78~36	77~37	78~42	78~43
掛数	1x 4	1x 4	1x 4	1x 2	1x 2	1x 2
LK:	94	94	94	94	94	94
DS:	11006	12006	13006	14006	15006	16006

カウンタウエイト: 40t 87857440

作業半径 (m)	ジブブーム長さ(m)					
	6.0	12.0	18.0	24.0	30.0	36.0
14.0	46.4	-	-	-	-	-
15.0	44.7	38.5	-	-	-	-
16.0	43.0	37.1	31.4	-	-	-
18.0	39.9	34.3	29.3	24.0	19.2/19m	-
20.0	37.1	31.9	27.5	22.6	18.8	15.8
22.0	33.3	29.7	25.8	21.4	18.1	15.1
24.0	28.6	27.8	24.3	20.3	17.4	14.5
26.0	24.6	24.4	22.9	19.3	16.7	13.8
28.0	21.2	21.2	21.6	18.3	16.0	13.2
30.0	18.3	18.3	18.8	17.4	15.3	12.6
32.0	15.8	15.9	16.4	16.6	14.6	12.0
34.0	13.6	13.7	14.3	14.8	14.0	11.4
36.0	11.7	11.8	12.4	12.9	13.3	10.9
38.0	9.9	10.0	10.7	11.3	11.7	10.3
40.0	8.4	8.5	9.2	9.8	10.2	9.8
42.0	7.0	7.1	7.8	8.4	8.9	9.0
44.0	5.7	5.9	6.6	7.2	7.7	7.8
46.0	4.5	4.7	5.4	6.1	6.6	6.7
48.0	3.5	3.7	4.4	5.1	5.6	5.7
50.0	2.5	2.7	3.4	4.1	4.6	4.8
54.0	-	-	-	2.4	3.0	3.2
58.0	-	-	-	-	-	-
62.0	-	-	-	-	-	-
64.0	-	-	-	-	-	-
66.0	-	-	-	-	-	-
70.0	-	-	-	-	-	-
θ	77~39	78~44	78~49	77~49	78~52	78~55
掛数	1x 4	1x 4	1x 4	1x 2	1x 2	1x 2
LK:	94	94	94	94	94	94
DS:	11007	12007	13007	14007	15007	16007

L K : ブーム伸縮コード

D S : 作業モード

補助ジブ定格総荷重表

アウトリガ張出幅: 12.0m

メインブーム長さ: 60.0m ジブ角度: 20°

カウンタウエイト: 100t 87857540

カウンタウエイト: 80t 87857540

作業半径 (m)	ジブブーム長さ(m)				
	12.0	18.0	24.0	30.0	36.0
19.0	28.8	-	-	-	-
20.0	28.1	-	-	-	-
22.0	26.7	21.8	-	-	-
24.0	25.4	20.8	-	-	-
25.0	24.8	20.3	15.4	-	-
26.0	24.2	19.9	15.2	-	-
28.0	23.1	19.0	14.7	12.7/29m	-
30.0	22.0	18.2	14.3	12.4	-
32.0	21.0	17.5	13.9	12.0	9.7
34.0	20.0	16.8	13.5	11.5	9.3
36.0	19.1	16.2	13.1	11.1	9.0
38.0	18.2	15.5	12.7	10.6	8.6
40.0	17.4	14.9	12.4	10.2	8.3
42.0	16.6	14.3	12.0	9.7	7.9
44.0	15.8	13.8	11.6	9.2	7.6
46.0	15.0	13.2	11.2	8.8	7.3
48.0	14.3	12.6	10.8	8.3	6.9
50.0	13.6	12.0	10.4	7.9	6.6
54.0	12.3	10.9	9.5	7.1	5.9
58.0	11.1	9.9	8.6	6.4	5.3
62.0	10.0	8.9	7.8	5.7	4.7
66.0	-	8.0	6.9	5.0	4.1
70.0	-	7.3	6.1	4.4	3.5
74.0	-	-	5.4	3.9	2.9
78.0	-	-	-	3.4	2.4
82.0	-	-	-	3.0	-
θ	77~31	77~27	77~30	77~27	77~40
掛数	1x 4	1x 2	1x 2	1x 2	1x 2
LK:	94	94	94	94	94
DS:	12044	13044	14044	15044	16044

作業半径 (m)	ジブブーム長さ(m)				
	12.0	18.0	24.0	30.0	36.0
28.8	-	-	-	-	-
28.1	-	-	-	-	-
26.7	21.8	-	-	-	-
25.4	20.8	-	-	-	-
24.8	20.3	15.4	-	-	-
24.2	19.9	15.2	-	-	-
23.1	19.0	14.7	12.7/29m	-	-
22.0	18.2	14.3	12.4	-	-
21.0	17.5	13.9	12.0	9.7	9.7
20.0	16.8	13.5	11.5	9.3	9.3
19.1	16.2	13.1	11.1	9.0	9.0
18.2	15.5	12.7	10.6	8.6	8.6
17.4	14.9	12.4	10.2	8.3	8.3
16.6	14.3	12.0	9.7	7.9	7.9
15.8	13.8	11.6	9.2	7.6	7.6
15.0	13.2	11.2	8.8	7.3	7.3
14.3	12.6	10.8	8.3	6.9	6.9
13.3	12.0	10.4	7.9	6.6	6.6
10.9	10.9	9.5	7.1	5.9	5.9
8.8	9.7	8.6	6.4	5.3	5.3
7.0	7.9	7.8	5.7	4.7	4.7
-	6.3	6.9	5.0	4.1	4.1
-	4.8	5.7	4.4	3.5	3.5
-	-	4.4	3.9	2.9	2.9
-	-	-	3.4	2.4	2.4
-	-	-	2.7	-	-
θ	77~31	77~27	77~30	77~27	77~40
掛数	1x 4	1x 2	1x 2	1x 2	1x 2
LK:	94	94	94	94	94
DS:	12045	13045	14045	15045	16045

カウンタウエイト: 60t 87857540

カウンタウエイト: 40t 87857540

作業半径 (m)	ジブブーム長さ(m)				
	12.0	18.0	24.0	30.0	36.0
19.0	28.8	-	-	-	-
20.0	28.1	-	-	-	-
22.0	26.7	21.8	-	-	-
24.0	25.4	20.8	-	-	-
25.0	24.8	20.3	15.4	-	-
26.0	24.2	19.9	15.2	-	-
28.0	23.1	19.0	14.7	12.7/29m	-
30.0	22.0	18.2	14.3	12.4	-
32.0	21.0	17.5	13.9	12.0	9.7
34.0	20.0	16.8	13.5	11.5	9.3
36.0	19.1	16.2	13.1	11.1	9.0
38.0	18.2	15.5	12.7	10.6	8.6
40.0	16.3	14.9	12.4	10.2	8.3
42.0	14.5	14.3	12.0	9.7	7.9
44.0	12.9	13.8	11.6	9.2	7.6
46.0	11.4	12.6	11.2	8.8	7.3
48.0	10.0	11.3	10.8	8.3	6.9
50.0	8.7	10.0	10.4	7.9	6.6
54.0	6.5	7.7	8.8	7.1	5.9
58.0	4.5	5.7	6.8	6.4	5.3
62.0	2.8	4.0	5.1	5.7	4.7
66.0	-	2.4	3.5	4.4	4.1
70.0	-	-	2.1	3.1	3.5
74.0	-	-	-	2.4	2.4
θ	77~31	77~34	77~36	77~43	77~45
掛数	1x 4	1x 2	1x 2	1x 2	1x 2
LK:	94	94	94	94	94
DS:	12046	13046	14046	15046	16046

作業半径 (m)	ジブブーム長さ(m)				
	12.0	18.0	24.0	30.0	36.0
28.8	-	-	-	-	-
28.1	-	-	-	-	-
26.7	21.8	-	-	-	-
25.4	20.8	-	-	-	-
24.8	20.3	15.4	-	-	-
24.2	19.9	15.2	-	-	-
23.1	19.0	14.7	12.7/29m	-	-
20.4	18.2	14.3	12.4	-	-
17.7	17.5	13.9	12.0	9.7	9.7
15.4	16.8	13.5	11.5	9.3	9.3
13.3	14.8	13.1	11.1	9.0	9.0
11.5	12.9	12.7	10.6	8.6	8.6
9.8	11.2	12.4	10.2	8.3	8.3
8.3	9.7	11.0	9.7	7.9	7.9
7.0	8.3	9.6	9.2	7.6	7.6
5.7	7.1	8.3	8.8	7.3	7.3
4.6	5.9	7.1	8.1	6.9	6.9
3.5	4.8	6.0	7.1	6.6	6.6
-	2.9	4.1	5.1	5.8	5.8
-	-	2.4	3.4	4.1	4.1
-	-	-	-	2.5	2.5
-	-	-	-	-	-
-	-	-	-	-	-
-	-	-	-	-	-
θ	77~47	77~49	77~59	77~63	77~55
掛数	1x 4	1x 2	1x 2	1x 2	1x 2
LK:	94	94	94	94	94
DS:	12047	13047	14047	15047	16047

LK: ブーム伸縮コード

DS: 作業モード

補助ジブ定格総荷重表

アウトリガ張出幅: 12.0m

メインブーム長さ: 60.0m ジブ角度: 40°

		カウンタウエイト: 80t 87857640				
作業半径 (m)	ジブブーム長さ(m)					
	12.0	18.0	24.0	30.0	36.0	
22.0	24.4	-	-	-	-	
24.0	23.5	-	-	-	-	
26.0	22.7	17.7	-	-	-	
28.0	21.8	17.1	-	-	-	
30.0	21.0	16.5	11.8/31m	-	-	
32.0	20.2	16.0	11.7	-	-	
34.0	19.5	15.5	11.6	-	-	
36.0	18.7	15.0	11.5	9.4	-	
38.0	18.0	14.5	11.3	9.1	-	
40.0	17.2	14.0	11.2	8.8	7.0/41m	
42.0	16.5	13.5	11.0	8.5	6.9	
44.0	15.8	13.1	10.8	8.2	6.6	
46.0	15.1	12.6	10.6	7.9	6.4	
48.0	14.4	12.2	10.4	7.6	6.2	
50.0	13.7	11.7	10.2	7.3	6.0	
54.0	-	10.9	9.6	6.8	5.6	
58.0	-	10.1	8.9	6.3	5.1	
62.0	-	-	8.1	5.7	4.7	
64.0	-	-	7.6	5.5	4.5	
66.0	-	-	-	5.2	4.2	
69.0	-	-	-	4.8	3.9	
70.0	-	-	-	-	3.7	
74.0	-	-	-	-	3.2	
75.0	-	-	-	-	3.1	
θ	77~49	77~46	77~46	77~47	77~47	
掛数	1x 2	1x 2	1x 2	1x 2	1x 2	
LK:	94	94	94	94	94	
DS:	12065	13065	14065	15065	16065	

		カウンタウエイト: 60t 87857640				
作業半径 (m)	ジブブーム長さ(m)					
	12.0	18.0	24.0	30.0	36.0	
22.0	24.4	-	-	-	-	
24.0	23.5	-	-	-	-	
26.0	22.7	17.7	-	-	-	
28.0	21.8	17.1	-	-	-	
30.0	21.0	16.5	11.8/31m	-	-	
32.0	20.2	16.0	11.7	-	-	
34.0	19.5	15.5	11.6	-	-	
36.0	18.7	15.0	11.5	9.4	-	
38.0	18.0	14.5	11.3	9.1	-	
40.0	17.2	14.0	11.2	8.8	7.0/41m	
42.0	15.3	13.5	11.0	8.5	6.9	
44.0	13.6	13.1	10.8	8.2	6.6	
46.0	12.0	12.6	10.6	7.9	6.4	
48.0	10.5	12.2	10.4	7.6	6.2	
50.0	9.2	10.9	10.2	7.3	6.0	
54.0	-	8.4	9.6	6.8	5.6	
58.0	-	6.2	7.8	6.3	5.1	
62.0	-	-	5.8	5.7	4.7	
64.0	-	-	4.9	5.5	4.5	
66.0	-	-	-	5.2	4.2	
69.0	-	-	-	4.2	3.9	
70.0	-	-	-	-	3.7	
74.0	-	-	-	-	3.2	
75.0	-	-	-	-	2.9	
θ	77~49	77~46	77~46	77~47	77~47	
掛数	1x 2	1x 2	1x 2	1x 2	1x 2	
LK:	94	94	94	94	94	
DS:	12066	13066	14066	15066	16066	

		カウンタウエイト: 40t 87857640				
作業半径 (m)	ジブブーム長さ(m)					
	12.0	18.0	24.0	30.0	36.0	
22.0	24.4	-	-	-	-	
24.0	23.5	-	-	-	-	
26.0	22.7	17.7	-	-	-	
28.0	21.8	17.1	-	-	-	
30.0	21.0	16.5	11.8/31m	-	-	
32.0	19.2	16.0	11.7	-	-	
34.0	16.7	15.5	11.6	-	-	
36.0	14.5	15.0	11.5	9.4	-	
38.0	12.5	14.5	11.3	9.1	-	
40.0	10.7	12.8	11.2	8.8	7.0/41m	
42.0	9.1	11.2	11.0	8.5	6.9	
44.0	7.6	9.6	10.8	8.2	6.6	
46.0	6.3	8.2	10.1	7.9	6.4	
48.0	5.1	6.9	8.7	7.6	6.2	
50.0	3.9	5.7	7.5	7.3	6.0	
54.0	-	3.6	5.3	6.8	5.6	
58.0	-	-	3.4	4.8	5.1	
62.0	-	-	-	3.1	4.2	
66.0	-	-	-	-	2.6	
θ	77~49	77~51	77~53	77~55	77~57	
掛数	1x 2	1x 2	1x 2	1x 2	1x 2	
LK:	94	94	94	94	94	
DS:	12067	13067	14067	15067	16067	

LK: ブーム伸縮コード

DS: 作業モード

補助ジブ定格総荷重表

アウトリガ張出幅: 10.0m

メインブーム長さ: 60.0m ジブ角度: 0°

カウンタウエイト: 100t 16636712

作業半径 (m)	ジブブーム長さ(m)					
	6.0	12.0	18.0	24.0	30.0	36.0
14.0	46.4	-	-	-	-	-
15.0	44.7	38.5	-	-	-	-
16.0	43.0	37.1	31.4	-	-	-
18.0	39.9	34.3	29.3	24.0	19.2/19m	-
20.0	37.1	31.9	27.5	22.6	18.8	15.8
22.0	34.5	29.7	25.8	21.4	18.1	15.1
24.0	32.2	27.8	24.3	20.3	17.4	14.5
26.0	30.1	26.1	22.9	19.3	16.7	13.8
28.0	28.1	24.6	21.6	18.3	16.0	13.2
30.0	26.4	23.3	20.5	17.4	15.3	12.6
32.0	24.8	22.1	19.5	16.6	14.6	12.0
34.0	23.3	20.9	18.5	15.8	14.0	11.4
36.0	21.0	19.9	17.6	15.1	13.3	10.9
38.0	18.8	18.8	16.7	14.3	12.7	10.3
40.0	16.9	17.2	15.9	13.7	12.0	9.8
42.0	15.2	15.5	15.1	13.0	11.4	9.3
44.0	13.7	14.0	14.4	12.4	10.8	8.8
46.0	12.3	12.6	13.2	11.8	10.2	8.3
48.0	11.0	11.3	12.0	11.3	9.7	7.8
50.0	9.9	10.2	10.8	10.7	9.1	7.4
54.0	7.9	8.2	8.8	9.4	8.1	6.4
58.0	5.9	6.2	7.1	7.7	7.2	5.6
62.0	-	4.5	5.3	6.0	6.3	4.8
64.0	-	3.7	4.5	5.3	5.7	4.4
66.0	-	-	3.8	4.5	5.1	4.0
70.0	-	-	2.8/69m	3.2	3.8	3.4
74.0	-	-	-	2.0	2.6	2.7
θ	76-26	77-25	77-25	77-26	77-33	77-38
掛数	1x4	1x4	1x4	1x2	1x2	1x2
LK:	94	94	94	94	94	94
DS:	11024	12024	13024	14024	15024	16024

カウンタウエイト: 80t 16636712

作業半径 (m)	ジブブーム長さ(m)					
	6.0	12.0	18.0	24.0	30.0	36.0
14.0	46.4	-	-	-	-	-
15.0	44.7	38.5	-	-	-	-
16.0	43.0	37.1	31.4	-	-	-
18.0	39.9	34.3	29.3	24.0	19.2/19m	-
20.0	37.1	31.9	27.5	22.6	18.8	15.8
22.0	34.5	29.7	25.8	21.4	18.1	15.1
24.0	32.2	27.8	24.3	20.3	17.4	14.5
26.0	30.1	26.1	22.9	19.3	16.7	13.8
28.0	27.0	24.6	21.6	18.3	16.0	13.2
30.0	23.7	23.3	20.5	17.4	15.3	12.6
32.0	20.8	21.2	19.5	16.6	14.6	12.0
34.0	18.4	18.7	18.5	15.8	14.0	11.4
36.0	16.2	16.6	17.3	15.1	13.3	10.9
38.0	14.3	14.7	15.4	14.3	12.7	10.3
40.0	12.7	13.0	13.7	13.7	12.0	9.8
42.0	11.2	11.5	12.2	12.8	11.4	9.3
44.0	9.9	10.2	10.9	11.5	10.8	8.8
46.0	8.7	9.0	9.7	10.3	10.2	8.3
48.0	7.6	7.9	8.6	9.2	9.6	7.8
50.0	6.4	6.8	7.6	8.2	8.6	7.4
54.0	4.3	4.7	5.5	6.3	6.9	6.4
58.0	2.5	2.9	3.7	4.5	5.1	5.4
62.0	-	-	2.2	3.0	3.6	3.9
64.0	-	-	-	-	2.9	3.2
66.0	-	-	-	-	2.2	2.5
70.0	-	-	-	-	-	-
74.0	-	-	-	-	-	-
θ	76-26	77-34	77-35	77-41	77-41	77-45
掛数	1x4	1x4	1x4	1x2	1x2	1x2
LK:	94	94	94	94	94	94
DS:	11025	12025	13025	14025	15025	16025

カウンタウエイト: 60t 16636712

作業半径 (m)	ジブブーム長さ(m)					
	6.0	12.0	18.0	24.0	30.0	36.0
14.0	46.4	-	-	-	-	-
15.0	44.7	38.5	-	-	-	-
16.0	43.0	37.1	31.4	-	-	-
18.0	39.9	34.3	29.3	24.0	19.2/19m	-
20.0	37.1	31.9	27.5	22.6	18.8	15.8
22.0	32.6	29.7	25.8	21.4	18.1	15.1
24.0	28.1	27.7	24.3	20.3	17.4	14.5
26.0	24.0	24.1	22.9	19.3	16.7	13.8
28.0	20.6	21.0	21.2	18.3	16.0	13.2
30.0	17.7	18.1	18.6	17.4	15.3	12.6
32.0	15.3	15.7	16.4	16.6	14.6	12.0
34.0	13.3	13.6	14.3	14.7	14.0	11.4
36.0	11.5	11.8	12.5	12.9	13.1	10.9
38.0	9.9	10.2	10.9	11.3	11.6	10.3
40.0	8.5	8.8	9.4	9.9	10.2	9.8
42.0	7.1	7.5	8.1	8.6	8.9	8.9
44.0	5.8	6.2	6.9	7.4	7.7	7.8
46.0	4.6	5.0	5.8	6.3	6.7	6.7
48.0	3.5	3.9	4.7	5.3	5.7	5.7
50.0	2.5	2.9	3.7	4.4	4.8	4.8
54.0	-	-	-	2.7	3.2	3.3
θ	76-39	77-44	77-49	77-49	77-52	77-55
掛数	1x4	1x4	1x4	1x2	1x2	1x2
LK:	94	94	94	94	94	94
DS:	11026	12026	13026	14026	15026	16026

カウンタウエイト: 40t 16636712

作業半径 (m)	ジブブーム長さ(m)					
	6.0	12.0	18.0	24.0	30.0	36.0
14.0	46.4	-	-	-	-	-
15.0	42.5	38.5	-	-	-	-
16.0	38.5	37.1	31.4	-	-	-
18.0	32.0	31.2	29.3	24.0	19.2/19m	-
20.0	26.9	26.2	26.2	22.6	18.8	15.8
22.0	22.6	22.1	22.2	21.4	18.1	15.1
24.0	19.0	18.7	18.9	19.1	17.4	14.5
26.0	16.0	15.8	16.1	16.3	16.4	13.8
28.0	13.5	13.3	13.7	14.0	14.1	13.2
30.0	11.2	11.1	11.5	11.9	12.1	12.0
32.0	9.2	9.2	9.7	10.1	10.3	10.3
34.0	7.5	7.5	8.0	8.5	8.8	8.7
36.0	6.0	6.0	6.5	7.0	7.3	7.4
38.0	4.6	4.6	5.2	5.7	6.1	6.1
40.0	3.4	3.4	4.0	4.5	4.9	5.0
42.0	2.2	2.3	2.9	3.5	3.9	3.9
44.0	-	-	-	2.5	2.9	3.0
46.0	-	-	-	-	2.0	2.1
48.0	-	-	-	-	-	-
50.0	-	-	-	-	-	-
54.0	-	-	-	-	-	-
θ	76-49	77-53	77-56	77-57	77-58	77-60
掛数	1x4	1x4	1x4	1x2	1x2	1x2
LK:	94	94	94	94	94	94
DS:	11027	12027	13027	14027	15027	16027

L K : ブーム伸縮コード

D S : 作業モード

補助ジブ定格総荷重表

アウトリガ張出幅: 10.0m

メインブーム長さ: 60.0m ジブ角度: 20°

作業半径 (m)	カウンタウエイト: 100t ジブブーム長さ (m)				
	12.0	18.0	24.0	30.0	36.0
19.0	28.8	-	-	-	-
20.0	28.1	-	-	-	-
22.0	26.7	21.8	-	-	-
24.0	25.4	20.8	15.4/25m	-	-
26.0	24.2	19.9	15.2	-	-
28.0	23.1	19.0	14.7	12.7/29m	-
30.0	22.0	18.2	14.3	12.4	-
32.0	21.0	17.5	13.9	12.0	9.7
34.0	20.0	16.8	13.5	11.5	9.3
36.0	19.1	16.1	13.1	11.1	9.0
38.0	18.2	15.5	12.7	10.6	8.6
40.0	17.4	14.9	12.4	10.2	8.3
42.0	16.4	14.3	12.0	9.7	7.9
44.0	14.8	13.8	11.6	9.2	7.6
46.0	13.4	13.2	11.2	8.8	7.3
48.0	12.0	12.6	10.8	8.3	6.9
50.0	10.8	11.9	10.4	7.9	6.6
54.0	8.7	9.7	9.5	7.1	5.9
58.0	6.7	7.9	8.6	6.4	5.3
62.0	4.8	6.1	7.2	5.7	4.7
66.0	-	4.3	5.5	5.0	4.1
70.0	-	2.8	4.0	4.4	3.5
74.0	-	-	2.6	3.6	2.9
78.0	-	-	-	2.3	2.4
θ	77-31	77-27	78-30	77-33	77-40
掛数	1x 4	1x 2	1x 2	1x 2	1x 2
LK:	94	94	94	94	94
DS:	12084	13084	14084	15084	16084

作業半径 (m)	カウンタウエイト: 80t ジブブーム長さ (m)				
	12.0	18.0	24.0	30.0	36.0
19.0	28.8	-	-	-	-
20.0	28.1	-	-	-	-
22.0	26.7	21.8	15.4/25m	-	-
24.0	25.4	20.8	15.2	-	-
26.0	24.2	19.9	15.2	-	-
28.0	23.1	19.0	14.7	12.7/29m	-
30.0	22.0	18.2	14.3	12.4	-
32.0	21.0	17.5	13.9	12.0	9.7
34.0	20.0	16.8	13.5	11.5	9.3
36.0	17.8	16.1	13.1	11.1	9.0
38.0	15.8	15.5	12.7	10.6	8.6
40.0	14.0	14.9	12.4	10.2	8.3
42.0	12.5	13.7	12.0	9.7	7.9
44.0	11.0	12.2	11.6	9.2	7.6
46.0	9.8	10.9	11.2	8.8	7.3
48.0	8.6	9.7	10.8	8.3	6.9
50.0	7.6	8.6	9.6	7.9	6.6
54.0	5.3	6.7	7.7	7.1	5.9
58.0	3.4	4.7	5.9	6.4	5.3
62.0	-	3.0	4.2	5.2	4.7
66.0	-	-	2.6	3.7	4.1
70.0	-	-	-	2.3	3.0
74.0	-	-	-	-	-
78.0	-	-	-	-	-
θ	77-37	77-39	78-41	77-43	77-48
掛数	1x 4	1x 2	1x 2	1x 2	1x 2
LK:	94	94	94	94	94
DS:	12085	13085	14085	15085	16085

作業半径 (m)	カウンタウエイト: 60t ジブブーム長さ (m)				
	12.0	18.0	24.0	30.0	36.0
19.0	28.8	-	-	-	-
20.0	28.1	-	-	-	-
22.0	26.7	21.8	-	-	-
24.0	25.4	20.8	15.4/25m	-	-
26.0	24.2	19.9	15.2	-	-
28.0	22.8	19.0	14.7	12.7/29m	-
30.0	19.8	18.2	14.3	12.4	-
32.0	17.2	17.5	13.9	12.0	9.7
34.0	15.0	16.4	13.5	11.5	9.3
36.0	13.0	14.4	13.1	11.1	9.0
38.0	11.3	12.7	12.7	10.6	8.6
40.0	9.8	11.1	12.3	10.2	8.3
42.0	8.5	9.7	10.8	9.7	7.9
44.0	7.3	8.5	9.6	9.2	7.6
46.0	6.0	7.3	8.4	8.8	7.3
48.0	4.8	6.2	7.3	8.2	6.9
50.0	3.7	5.1	6.2	7.1	6.6
54.0	-	3.1	4.4	5.2	5.8
58.0	-	-	2.6	3.6	4.1
62.0	-	-	-	2.1	2.6
θ	77-47	77-49	78-50	77-51	77-55
掛数	1x 4	1x 2	1x 2	1x 2	1x 2
LK:	94	94	94	94	94
DS:	12086	13086	14086	15086	16086

作業半径 (m)	カウンタウエイト: 40t ジブブーム長さ (m)				
	12.0	18.0	24.0	30.0	36.0
19.0	28.8	-	-	-	-
20.0	28.1	-	-	-	-
22.0	25.1	21.8	-	-	-
24.0	21.4	20.8	15.4/25m	-	-
26.0	18.2	19.6	15.2	-	-
28.0	15.5	16.9	14.7	12.7/29m	-
30.0	13.1	14.5	14.3	12.4	-
32.0	11.0	12.4	13.6	12.0	9.7
34.0	9.1	10.5	11.7	11.5	9.3
36.0	7.5	8.8	10.0	11.0	9.0
38.0	6.0	7.3	8.5	9.5	8.6
40.0	4.7	6.0	7.2	8.1	8.3
42.0	3.5	4.7	5.9	6.9	7.5
44.0	2.3	3.6	4.8	5.8	6.4
46.0	-	2.6	3.7	4.7	5.3
48.0	-	-	2.8	3.7	4.3
50.0	-	-	-	2.8	3.4
54.0	-	-	-	-	-
58.0	-	-	-	-	-
62.0	-	-	-	-	-
θ	77-54	77-57	78-59	77-61	77-65
掛数	1x 4	1x 2	1x 2	1x 2	1x 2
LK:	94	94	94	94	94
DS:	12087	13087	14087	15087	16087

LK: ブーム伸縮コード

DS: 作業モード

補助ジブ定格総荷重表

アウトリガ張出幅: 10.0m

メインブーム長さ: 60.0m ジブ角度: 40°

作業半径 (m)	カウンタウエイト: 100t 16636912 ジブブーム長さ (m)				
	12.0	18.0	24.0	30.0	36.0
22.0	24.4	-	-	-	-
24.0	23.5	-	-	-	-
26.0	22.7	17.7	-	-	-
28.0	21.8	17.1	-	-	-
30.0	21.0	16.5	11.8/31m	-	-
32.0	20.2	16.0	11.7	-	-
34.0	19.5	15.5	11.6	-	-
36.0	18.7	15.0	11.5	9.4	-
38.0	18.0	14.5	11.3	9.1	-
40.0	17.2	14.0	11.2	8.8	7.0/41m
42.0	16.5	13.5	11.0	8.5	6.9
44.0	15.3	13.1	10.8	8.2	6.6
46.0	13.8	12.6	10.6	7.9	6.4
48.0	12.4	12.2	10.4	7.6	6.2
50.0	11.1	11.7	10.2	7.3	6.0
54.0	-	10.2	9.6	6.8	5.6
58.0	-	8.2	8.9	6.3	5.1
62.0	-	-	7.7	5.7	4.7
64.0	-	-	6.8	5.5	4.5
66.0	-	-	-	5.2	4.2
69.0	-	-	-	4.8	3.9
70.0	-	-	-	-	3.7
74.0	-	-	-	-	3.2
75.0	-	-	-	-	3.1
θ	77-47	77-46	78-46	77-47	77-47
掛数	1x 4	1x 2	1x 2	1x 2	1x 2
LK:	94	94	94	94	94
DS:	12094	13094	14094	15094	16094

作業半径 (m)	カウンタウエイト: 80t 16636912 ジブブーム長さ (m)				
	12.0	18.0	24.0	30.0	36.0
22.0	24.4	-	-	-	-
24.0	23.5	-	-	-	-
26.0	22.7	17.7	-	-	-
28.0	21.8	17.1	-	-	-
30.0	21.0	16.5	11.8/31m	-	-
32.0	20.2	16.0	11.7	-	-
34.0	19.5	15.5	11.6	-	-
36.0	18.6	15.0	11.5	9.4	-
38.0	16.5	14.5	11.3	9.1	-
40.0	14.7	14.0	11.2	8.8	7.0/41m
42.0	13.0	13.5	11.0	8.5	6.9
44.0	11.5	13.1	10.8	8.2	6.6
46.0	10.2	11.8	10.6	7.9	6.4
48.0	9.0	10.5	10.4	7.6	6.2
50.0	7.8	9.3	10.2	7.3	6.0
54.0	-	7.2	8.6	6.8	5.6
58.0	-	5.2	6.7	6.3	5.1
62.0	-	-	4.9	5.7	4.7
64.0	-	-	4.0	5.1	4.5
66.0	-	-	-	4.6	4.2
69.0	-	-	-	3.3	3.9
70.0	-	-	-	-	3.7
74.0	-	-	-	-	2.6
75.0	-	-	-	-	2.2
θ	77-47	77-46	78-46	77-47	77-47
掛数	1x 4	1x 2	1x 2	1x 2	1x 2
LK:	94	94	94	94	94
DS:	12095	13095	14095	15095	16095

作業半径 (m)	カウンタウエイト: 60t 16636912 ジブブーム長さ (m)				
	12.0	18.0	24.0	30.0	36.0
22.0	24.4	-	-	-	-
24.0	23.5	-	-	-	-
26.0	22.7	17.7	-	-	-
28.0	21.8	17.1	-	-	-
30.0	21.0	16.5	11.8/31m	-	-
32.0	18.3	16.0	11.7	-	-
34.0	15.9	15.5	11.6	-	-
36.0	13.9	15.0	11.5	9.4	-
38.0	12.1	14.0	11.3	9.1	-
40.0	10.5	12.3	11.2	8.8	7.0/41m
42.0	9.1	10.8	11.0	8.5	6.9
44.0	7.8	9.4	10.8	8.2	6.6
46.0	6.5	8.2	9.7	7.9	6.4
48.0	5.2	7.1	8.5	7.6	6.2
50.0	4.0	6.0	7.5	7.3	6.0
54.0	-	3.8	5.5	6.8	5.6
58.0	-	-	3.5	5.0	5.1
62.0	-	-	-	3.3	4.3
64.0	-	-	-	-	3.5
66.0	-	-	-	-	2.7
θ	77-49	77-51	78-53	77-55	77-57
掛数	1x 4	1x 2	1x 2	1x 2	1x 2
LK:	94	94	94	94	94
DS:	12096	13096	14096	15096	16096

作業半径 (m)	カウンタウエイト: 40t 16636912 ジブブーム長さ (m)				
	12.0	18.0	24.0	30.0	36.0
22.0	24.4	-	-	-	-
24.0	23.5	-	-	-	-
26.0	20.1	17.7	-	-	-
28.0	17.2	17.1	-	-	-
30.0	14.6	16.5	11.8/31m	-	-
32.0	12.4	14.7	11.7	-	-
34.0	10.3	12.6	11.6	-	-
36.0	8.6	10.7	11.5	9.4	-
38.0	7.0	9.0	11.0	9.1	-
40.0	5.5	7.5	9.4	8.8	7.0/41m
42.0	4.2	6.1	8.0	8.5	6.9
44.0	3.0	4.9	6.7	8.2	6.6
46.0	-	3.7	5.4	7.0	6.4
48.0	-	2.6	4.3	5.9	6.2
50.0	-	-	3.3	4.8	5.9
54.0	-	-	-	2.9	4.0
58.0	-	-	-	-	2.3
62.0	-	-	-	-	-
64.0	-	-	-	-	-
66.0	-	-	-	-	-
θ	77-56	77-57	78-61	77-62	77-64
掛数	1x 4	1x 2	1x 2	1x 2	1x 2
LK:	94	94	94	94	94
DS:	12097	13097	14097	15097	16097

LK: ブーム伸縮コード

DS: 作業モード

補助ジブ定格総荷重表

アウトリガ張出幅: 8.45m

メインブーム長さ: 60.0m ジブ角度: 0°

カウンタウエイト: 100t

87873640

カウンタウエイト: 80t

87873640

作業半径 (m)	ジブブーム長さ(m)					
	6.0	12.0	18.0	24.0	30.0	36.0
14.0	46.4	-	-	-	-	-
15.0	44.7	38.5	-	-	-	-
16.0	43.0	37.1	31.4	-	-	-
18.0	39.9	34.3	29.3	24.0	19.2/19m	-
20.0	37.1	31.9	27.5	22.6	18.8	15.8
22.0	34.5	29.7	25.8	21.4	18.1	15.1
24.0	32.2	27.8	24.3	20.3	17.4	14.5
26.0	30.1	26.1	22.9	19.3	16.7	13.8
28.0	28.1	24.6	21.6	18.3	16.0	13.2
30.0	25.9	23.3	20.5	17.4	15.3	12.6
32.0	23.2	22.1	19.5	16.6	14.6	12.0
34.0	20.8	20.9	18.5	15.8	14.0	11.4
36.0	18.8	18.8	17.6	15.1	13.3	10.9
38.0	16.9	17.0	16.7	14.3	12.7	10.3
40.0	15.3	15.4	15.8	13.7	12.0	9.8
42.0	13.9	13.9	14.4	13.0	11.4	9.3
44.0	12.6	12.6	13.1	12.4	10.8	8.8
46.0	11.5	11.5	11.9	11.8	10.2	8.3
48.0	10.4	10.4	10.8	11.2	9.7	7.8
50.0	9.4	9.4	9.9	10.2	9.1	7.4
54.0	7.8	7.8	8.2	8.5	8.1	6.4
58.0	6.1	6.1	6.7	7.1	7.2	5.6
62.0	-	4.5	5.1	5.7	6.1	4.8
64.0	-	3.8	4.4	5.0	5.4	4.4
66.0	-	-	3.7	4.3	4.8	4.0
70.0	-	-	2.8/69m	3.1	3.5	3.4
74.0	-	-	-	-	2.4	2.6
θ	76-26	77-25	77-25	77-32	77-33	77-38
掛数	1x 4	1x 4	1x 4	1x 2	1x 2	1x 2
LK:	94	94	94	94	94	94
DS:	11014	12014	13014	14014	15014	16014

作業半径 (m)	ジブブーム長さ(m)					
	6.0	12.0	18.0	24.0	30.0	36.0
14.0	46.4	-	-	-	-	-
15.0	44.7	38.5	-	-	-	-
16.0	43.0	37.1	31.4	-	-	-
18.0	39.9	34.3	29.3	24.0	19.2/19m	-
20.0	37.1	31.9	27.5	22.6	18.8	15.8
22.0	34.5	29.7	25.8	21.4	18.1	15.1
24.0	30.5	27.8	24.3	20.3	17.4	14.5
26.0	26.6	26.1	22.9	19.3	16.7	13.8
28.0	23.3	23.4	21.6	18.3	16.0	13.2
30.0	20.6	20.7	20.5	17.4	15.3	12.6
32.0	18.2	18.3	18.8	16.6	14.6	12.0
34.0	16.2	16.3	16.7	15.8	14.0	11.4
36.0	14.5	14.5	14.9	15.1	13.3	10.9
38.0	12.9	12.9	13.4	13.8	12.7	10.3
40.0	11.5	11.6	12.0	12.4	12.0	9.8
42.0	10.3	10.3	10.7	11.1	11.4	9.3
44.0	9.2	9.2	9.6	10.0	10.3	8.8
46.0	7.9	8.0	8.6	9.0	9.3	8.3
48.0	6.8	6.8	7.5	8.1	8.4	7.8
50.0	5.7	5.8	6.4	7.0	7.5	7.4
54.0	3.8	3.9	4.6	5.2	5.7	5.8
58.0	2.2	2.3	3.0	3.6	4.1	4.3
62.0	-	-	-	2.2	2.7	2.9
64.0	-	-	-	-	-	-
66.0	-	-	-	-	-	-
70.0	-	-	-	-	-	-
74.0	-	-	-	-	-	-
θ	76-26	77-34	77-40	77-41	77-45	77-49
掛数	1x 4	1x 4	1x 4	1x 2	1x 2	1x 2
LK:	94	94	94	94	94	94
DS:	11015	12015	13015	14015	15015	16015

作業半径 (m)	ジブブーム長さ(m)					
	6.0	12.0	18.0	24.0	30.0	36.0
14.0	46.4	-	-	-	-	-
15.0	44.7	38.5	-	-	-	-
16.0	43.0	37.1	31.4	-	-	-
18.0	38.8	34.3	29.3	24.0	19.2/19m	-
20.0	32.7	31.9	27.5	22.6	18.8	15.8
22.0	27.6	27.8	25.8	21.4	18.1	15.1
24.0	23.6	23.7	24.2	20.3	17.4	14.5
26.0	20.3	20.4	20.9	19.3	16.7	13.8
28.0	17.6	17.7	18.1	18.3	16.0	13.2
30.0	15.3	15.4	15.8	16.3	15.3	12.6
32.0	13.3	13.2	13.8	14.2	14.5	12.0
34.0	11.3	11.3	11.9	12.4	12.7	11.4
36.0	9.6	9.6	10.2	10.7	11.1	10.9
38.0	8.0	8.1	8.7	9.2	9.6	9.7
40.0	6.6	6.7	7.3	7.9	8.3	8.4
42.0	5.4	5.5	6.1	6.7	7.1	7.3
44.0	4.2	4.3	5.0	5.6	6.0	6.2
46.0	3.1	3.3	4.0	4.6	5.0	5.2
48.0	2.2	2.3	3.0	3.6	4.1	4.3
50.0	-	-	2.1	2.8	3.3	3.4
θ	76-41	77-47	77-49	77-52	77-55	77-58
掛数	1x 4	1x 4	1x 4	1x 2	1x 2	1x 2
LK:	94	94	94	94	94	94
DS:	11016	12016	13016	14016	15016	16016

作業半径 (m)	ジブブーム長さ(m)					
	6.0	12.0	18.0	24.0	30.0	36.0
14.0	40.2	-	-	-	-	-
15.0	36.5	35.7	-	-	-	-
16.0	32.8	32.1	31.4	-	-	-
18.0	27.0	26.5	26.6	24.0	19.2/19m	-
20.0	22.3	22.0	22.3	22.4	18.8	15.8
22.0	18.5	18.3	18.7	18.9	18.1	15.1
24.0	15.3	15.2	15.6	16.0	16.2	14.5
26.0	12.6	12.6	13.1	13.5	13.8	13.7
28.0	10.3	10.3	10.8	11.3	11.6	11.6
30.0	8.3	8.3	8.9	9.4	9.8	9.8
32.0	6.5	6.6	7.2	7.7	8.1	8.2
34.0	4.9	5.0	5.7	6.3	6.7	6.8
36.0	3.5	3.7	4.3	4.9	5.4	5.5
38.0	2.3	2.4	3.1	3.7	4.2	4.4
40.0	-	-	2.0	2.7	3.1	3.3
42.0	-	-	-	-	2.2	2.4
44.0	-	-	-	-	-	-
46.0	-	-	-	-	-	-
48.0	-	-	-	-	-	-
50.0	-	-	-	-	-	-
θ	76-53	77-57	77-58	77-60	77-61	77-63
掛数	1x 4	1x 4	1x 4	1x 2	1x 2	1x 2
LK:	94	94	94	94	94	94
DS:	11017	12017	13017	14017	15017	16017

LK: ブーム伸縮コード

DS: 作業モード

補助ジブ定格総荷重表

アウトリガ張出幅: 8.45m

メインブーム長さ: 60.0m ジブ角度: 20°

カウンタウエイト: 100t

87873740

カウンタウエイト: 80t

87873740

作業半径 (m)	ジブブーム長さ(m)				
	12.0	18.0	24.0	30.0	36.0
19.0	28.8	-	-	-	-
20.0	28.1	-	-	-	-
22.0	26.7	21.8	-	-	-
24.0	25.4	20.8	15.4/25m	-	-
26.0	24.2	19.9	15.2	-	-
28.0	23.1	19.0	14.7	12.7/29m	-
30.0	22.0	18.2	14.3	12.4	-
32.0	21.0	17.5	13.9	12.0	9.7
34.0	20.0	16.8	13.5	11.5	9.3
36.0	19.1	16.2	13.1	11.1	9.0
38.0	17.9	15.5	12.7	10.6	8.6
40.0	16.2	14.9	12.4	10.2	8.3
42.0	14.7	14.3	12.0	9.7	7.9
44.0	13.3	13.8	11.6	9.2	7.6
46.0	12.1	12.9	11.2	8.8	7.3
48.0	11.0	11.8	10.8	8.3	6.9
50.0	10.0	10.7	10.4	7.9	6.6
54.0	8.2	8.9	9.5	7.1	5.9
58.0	6.6	7.3	8.0	6.4	5.3
62.0	4.8	5.9	6.6	5.7	4.7
66.0	-	4.3	5.3	5.0	4.1
70.0	-	2.8	3.8	4.4	3.5
74.0	-	-	2.5	3.4	2.9
78.0	-	-	-	2.2	2.4
θ	77-31	77-27	77-30	77-33	77-40
掛数	1x 4	1x 2	1x 2	1x 2	1x 2
LK:	94	94	94	94	94
DS:	12054	13054	14054	15054	16054

作業半径 (m)	ジブブーム長さ(m)				
	12.0	18.0	24.0	30.0	36.0
19.0	28.8	-	-	-	-
20.0	28.1	-	-	-	-
22.0	26.7	21.8	-	-	-
24.0	25.4	20.8	15.4/25m	-	-
26.0	24.2	19.9	15.2	-	-
28.0	23.1	19.0	14.7	12.7/29m	-
30.0	22.0	18.2	14.3	12.4	-
32.0	19.5	17.5	13.9	12.0	9.7
34.0	17.4	16.8	13.5	11.5	9.3
36.0	15.5	16.2	13.1	11.1	9.0
38.0	13.9	14.8	12.7	10.6	8.6
40.0	12.4	13.3	12.4	10.2	8.3
42.0	11.1	11.9	12.0	9.7	7.9
44.0	9.9	10.7	11.5	9.2	7.6
46.0	8.8	9.6	10.4	8.8	7.3
48.0	7.7	8.7	9.4	8.3	6.9
50.0	6.6	7.7	8.5	7.9	6.6
54.0	4.6	5.7	6.8	7.1	5.9
58.0	2.8	3.9	5.0	5.9	5.3
62.0	-	2.3	3.4	4.3	4.7
66.0	-	-	-	2.9	3.5
70.0	-	-	-	-	2.2
74.0	-	-	-	-	-
78.0	-	-	-	-	-
θ	77-37	77-39	77-46	77-47	77-48
掛数	1x 4	1x 2	1x 2	1x 2	1x 2
LK:	94	94	94	94	94
DS:	12055	13055	14055	15055	16055

カウンタウエイト: 60t

87873740

カウンタウエイト: 40t

87873740

作業半径 (m)	ジブブーム長さ(m)				
	12.0	18.0	24.0	30.0	36.0
19.0	28.8	-	-	-	-
20.0	28.1	-	-	-	-
22.0	26.7	21.8	-	-	-
24.0	25.4	20.8	15.4/25m	-	-
26.0	22.1	19.9	15.2	-	-
28.0	19.1	19.0	14.7	12.7/29m	-
30.0	16.7	17.8	14.3	12.4	-
32.0	14.6	15.7	13.9	12.0	9.7
34.0	12.8	13.8	13.5	11.5	9.3
36.0	11.1	12.2	13.1	11.1	9.0
38.0	9.4	10.7	11.6	10.6	8.6
40.0	8.0	9.3	10.3	10.2	8.3
42.0	6.6	7.9	9.1	9.7	7.9
44.0	5.4	6.7	7.9	8.8	7.6
46.0	4.2	5.5	6.7	7.7	7.3
48.0	3.2	4.4	5.6	6.6	6.9
50.0	2.2	3.5	4.6	5.6	6.3
54.0	-	-	2.8	3.8	4.4
58.0	-	-	-	2.3	2.9
θ	77-47	77-53	77-54	77-55	77-59
掛数	1x 4	1x 2	1x 2	1x 2	1x 2
LK:	94	94	94	94	94
DS:	12056	13056	14056	15056	16056

作業半径 (m)	ジブブーム長さ(m)				
	12.0	18.0	24.0	30.0	36.0
19.0	27.7	-	-	-	-
20.0	25.2	-	-	-	-
22.0	21.2	21.8	-	-	-
24.0	17.8	19.4	15.4/25m	-	-
26.0	14.9	16.5	15.2	-	-
28.0	12.4	14.0	14.7	12.7/29m	-
30.0	10.2	11.8	13.2	12.4	-
32.0	8.3	9.9	11.2	12.0	9.7
34.0	6.6	8.1	9.5	10.6	9.3
36.0	5.1	6.6	7.9	9.0	9.0
38.0	3.8	5.2	6.5	7.6	8.4
40.0	2.6	4.0	5.3	6.4	7.1
42.0	-	2.8	4.1	5.2	5.9
44.0	-	-	3.1	4.1	4.8
46.0	-	-	2.1	3.1	3.8
48.0	-	-	-	2.2	2.9
50.0	-	-	-	-	2.1
54.0	-	-	-	-	-
58.0	-	-	-	-	-
θ	77-58	77-60	77-61	77-63	77-65
掛数	1x 4	1x 2	1x 2	1x 2	1x 2
LK:	94	94	94	94	94
DS:	12057	13057	14057	15057	16057

LK: ブーム伸縮コード

DS: 作業モード

補助ジブ定格総荷重表

アウトリガ張出幅: 8.45m

メインブーム長さ: 60.0m ジブ角度: 40°

カウンタウエイト: 100t 87873840

作業半径 (m)	ジブブーム長さ(m)				
	12.0	18.0	24.0	30.0	36.0
22.0	24.4	-	-	-	-
24.0	23.5	-	-	-	-
26.0	22.7	17.7	-	-	-
28.0	21.8	17.1	-	-	-
30.0	21.0	16.5	11.8/31m	-	-
32.0	20.2	16.0	11.7	-	-
34.0	19.5	15.5	11.6	-	-
36.0	18.7	15.0	11.5	9.4	-
38.0	18.0	14.5	11.3	9.1	-
40.0	16.8	14.0	11.2	8.8	7.0/41m
42.0	15.2	13.5	11.0	8.5	6.9
44.0	13.8	13.1	10.8	8.2	6.6
46.0	12.5	12.6	10.6	7.9	6.4
48.0	11.3	12.2	10.4	7.6	6.2
50.0	10.2	11.3	10.2	7.3	6.0
54.0	-	9.3	9.6	6.8	5.6
58.0	-	7.6	8.6	6.3	5.1
62.0	-	-	7.1	5.7	4.7
64.0	-	-	6.4	5.5	4.5
66.0	-	-	-	5.2	4.2
69.0	-	-	-	4.8	3.9
70.0	-	-	-	-	3.7
74.0	-	-	-	-	3.2
75.0	-	-	-	-	3.1
θ	77-49	77-46	77-46	77-47	77-47
掛数	1x 2	1x 2	1x 2	1x 2	1x 2
LK:	94	94	94	94	94
DS:	12074	13074	14074	15074	16074

カウンタウエイト: 80t 87873840

作業半径 (m)	ジブブーム長さ(m)				
	12.0	18.0	24.0	30.0	36.0
22.0	24.4	-	-	-	-
24.0	23.5	-	-	-	-
26.0	22.7	17.7	-	-	-
28.0	21.8	17.1	-	-	-
30.0	21.0	16.5	11.8/31m	-	-
32.0	20.2	16.0	11.7	-	-
34.0	18.2	15.5	11.6	-	-
36.0	16.2	15.0	11.5	9.4	-
38.0	14.5	14.5	11.3	9.1	-
40.0	13.0	14.0	11.2	8.8	7.0/41m
42.0	11.6	12.8	11.0	8.5	6.9
44.0	10.3	11.5	10.8	8.2	6.6
46.0	9.2	10.4	10.6	7.9	6.4
48.0	8.2	9.3	10.4	7.6	6.2
50.0	7.0	8.3	9.4	7.3	6.0
54.0	-	6.4	7.6	6.8	5.6
58.0	-	4.4	5.9	6.3	5.1
62.0	-	-	4.1	5.5	4.7
64.0	-	-	3.3	4.6	4.5
66.0	-	-	-	3.8	4.2
69.0	-	-	-	2.7	3.5
70.0	-	-	-	-	3.3
74.0	-	-	-	-	-
75.0	-	-	-	-	-
θ	77-49	77-46	77-46	77-47	77-53
掛数	1x 2	1x 2	1x 2	1x 2	1x 2
LK:	94	94	94	94	94
DS:	12075	13075	14075	15075	16075

カウンタウエイト: 60t 87873840

作業半径 (m)	ジブブーム長さ(m)				
	12.0	18.0	24.0	30.0	36.0
22.0	24.4	-	-	-	-
24.0	23.5	-	-	-	-
26.0	22.7	17.7	-	-	-
28.0	20.3	17.1	-	-	-
30.0	17.7	16.5	11.8/31m	-	-
32.0	15.5	16.0	11.7	-	-
34.0	13.6	15.2	11.6	-	-
36.0	11.9	13.4	11.5	9.4	-
38.0	10.4	11.8	11.3	9.1	7.0/41m
40.0	8.8	10.5	11.2	8.8	7.0
42.0	7.4	9.2	10.5	8.5	6.9
44.0	6.0	7.9	9.3	8.2	6.6
46.0	4.8	6.6	8.2	7.9	6.4
48.0	3.7	5.5	7.2	7.6	6.2
50.0	2.6	4.4	6.0	7.3	6.0
54.0	-	2.4	4.0	5.5	5.6
58.0	-	-	2.2	3.6	4.7
62.0	-	-	-	2.0	3.1
θ	77-49	77-51	77-53	77-55	77-60
掛数	1x 2	1x 2	1x 2	1x 2	1x 2
LK:	94	94	94	94	94
DS:	12076	13076	14076	15076	16076

カウンタウエイト: 40t 87873840

作業半径 (m)	ジブブーム長さ(m)				
	12.0	18.0	24.0	30.0	36.0
22.0	23.6	-	-	-	-
24.0	19.9	-	-	-	-
26.0	16.8	17.7	-	-	-
28.0	14.1	16.3	-	-	-
30.0	11.7	14.0	11.8/31m	-	-
32.0	9.7	12.1	11.7	-	-
34.0	7.8	10.2	11.6	-	-
36.0	6.2	8.4	10.4	9.4	-
38.0	4.7	6.9	8.9	9.1	-
40.0	3.4	5.5	7.4	8.8	7.0/41m
42.0	2.2	4.2	6.1	7.8	6.9
44.0	-	3.0	4.9	6.6	6.6
46.0	-	-	3.8	5.4	6.4
48.0	-	-	2.7	4.3	5.6
50.0	-	-	-	3.3	4.5
54.0	-	-	-	-	2.7
58.0	-	-	-	-	-
62.0	-	-	-	-	-
θ	77-58	77-61	77-63	77-66	77-67
掛数	1x 2	1x 2	1x 2	1x 2	1x 2
LK:	94	94	94	94	94
DS:	12077	13077	14077	15077	16077

LK: ブーム伸縮コード
DS: 作業モード

固定ジブ 作業半径一揚提図

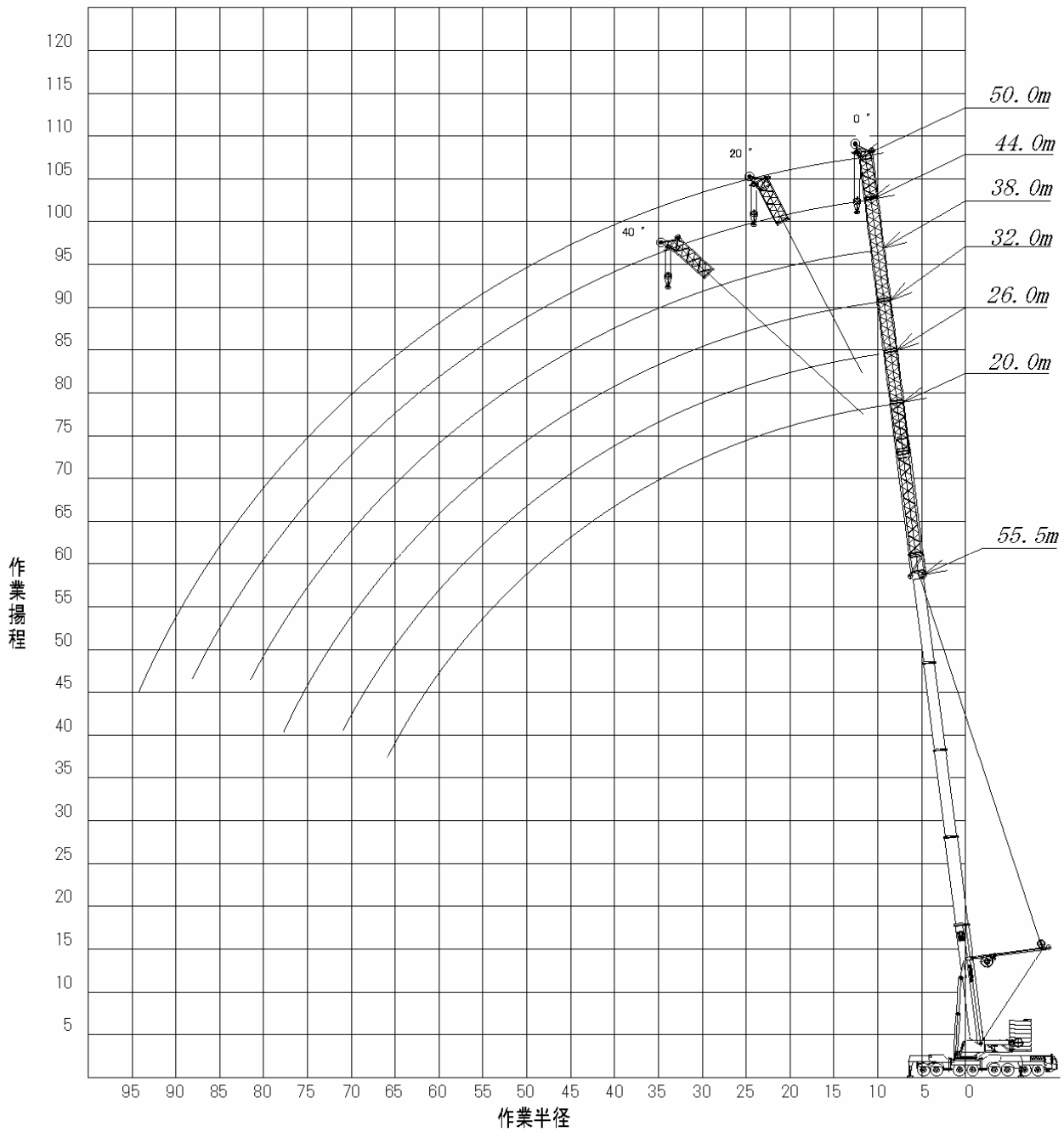

固定ジブ定格総荷重表

アウトリガ張出幅: 12.0m

メインブーム長さ: 55.5m ジブ角度: 0°
 カウンタウエイト: 120t

カウンタウエイト: 100t

作業半径 (m)	ジブブーム長さ(m)					
	20.0	26.0	32.0	38.0	44.0	50.0
16.0	36.9	-	-	-	-	-
17.0	35.7	29.8	-	-	-	-
18.0	34.5	28.8	24.3/19m	-	-	-
20.0	32.4	27.0	23.6	20.6/21m	-	-
22.0	30.4	25.3	22.3	20.0	17.6	-
24.0	28.6	23.8	21.0	19.0	16.5	14.0
26.0	26.9	22.4	19.8	17.9	15.5	13.2
28.0	25.4	21.1	18.8	16.9	14.5	12.3
30.0	24.1	19.9	17.8	16.0	13.6	11.5
32.0	22.9	18.8	16.9	15.1	12.8	10.8
34.0	21.8	17.8	16.0	14.2	12.0	10.0
36.0	20.7	16.9	15.2	13.3	11.2	9.4
38.0	19.8	16.0	14.4	12.5	10.5	8.7
40.0	18.9	15.2	13.7	11.7	9.8	8.1
42.0	18.0	14.5	13.0	11.0	9.2	7.6
44.0	17.3	13.8	12.4	10.3	8.6	7.1
46.0	16.5	13.1	11.7	9.6	8.0	6.5
48.0	15.8	12.5	11.1	9.0	7.5	6.1
50.0	15.1	11.9	10.5	8.4	7.0	5.6
54.0	13.9	10.8	9.3	7.3	6.0	4.8
58.0	12.7	9.8	8.2	6.4	5.2	4.1
62.0	11.5	8.8	7.2	5.7	4.5	3.4
66.0	10.4	8.0	6.4	5.0	3.8	2.8
70.0	10.1/67m	7.1	5.6	4.4	3.2	2.2
72.0	-	6.7	5.3	4.1	2.9	-
74.0	-	-	5.0	3.8	2.7	-
78.0	-	-	4.5	3.4	2.2	-
80.0	-	-	-	3.1	-	-
82.0	-	-	-	2.9	-	-
83.0	-	-	-	2.8	-	-
θ	76-24	77-25	76-24	76-25	76-37	76-47
掛数	1x 4	1x 4	1x 2	1x 2	1x 2	1x 2
LK:	83	83	83	83	83	83
DS:	21003	22003	23003	24003	25003	26003

作業半径 (m)	ジブブーム長さ(m)					
	20.0	26.0	32.0	38.0	44.0	50.0
16.0	36.9	-	-	-	-	-
17.0	35.7	29.8	-	-	-	-
18.0	34.5	28.8	24.3/19m	-	-	-
20.0	32.4	27.0	23.6	20.6/21m	-	-
22.0	30.4	25.3	22.3	20.0	17.6	-
24.0	28.6	23.8	21.0	19.0	16.5	14.0
26.0	26.9	22.4	19.8	17.9	15.5	13.2
28.0	25.4	21.1	18.8	16.9	14.5	12.3
30.0	24.1	19.9	17.8	16.0	13.6	11.5
32.0	22.9	18.8	16.9	15.1	12.8	10.8
34.0	21.8	17.8	16.0	14.2	12.0	10.0
36.0	20.7	16.9	15.2	13.3	11.2	9.4
38.0	19.8	16.0	14.4	12.5	10.5	8.7
40.0	18.9	15.2	13.7	11.7	9.8	8.1
42.0	18.0	14.5	13.0	11.0	9.2	7.6
44.0	17.3	13.8	12.4	10.3	8.6	7.1
46.0	16.5	13.1	11.7	9.6	8.0	6.5
48.0	15.8	12.5	11.1	9.0	7.5	6.1
50.0	15.1	11.9	10.5	8.4	7.0	5.6
54.0	13.7	10.8	9.3	7.3	6.0	4.8
58.0	11.5	9.8	8.2	6.4	5.2	4.1
62.0	9.6	8.8	7.2	5.7	4.5	3.4
66.0	7.9	7.7	6.4	5.0	3.8	2.8
70.0	7.5/67m	6.2	5.6	4.4	3.2	2.2
72.0	-	5.6	5.3	4.1	2.9	-
74.0	-	-	5.0	3.8	2.7	-
78.0	-	-	4.1	3.4	2.2	-
80.0	-	-	-	3.1	-	-
82.0	-	-	-	2.9	-	-
83.0	-	-	-	2.8	-	-
θ	76-24	77-25	76-24	76-25	76-37	76-47
掛数	1x 4	1x 4	1x 2	1x 2	1x 2	1x 2
LK:	83	83	83	83	83	83
DS:	21004	22004	23004	24004	25004	26004

カウンタウエイト: 80t

カウンタウエイト: 60t

作業半径 (m)	ジブブーム長さ(m)					
	20.0	26.0	32.0	38.0	44.0	50.0
16.0	36.9	-	-	-	-	-
17.0	35.7	29.8	-	-	-	-
18.0	34.5	28.8	24.3/19m	-	-	-
20.0	32.4	27.0	23.6	20.6/21m	-	-
22.0	30.4	25.3	22.3	20.0	17.6	-
24.0	28.6	23.8	21.0	19.0	16.5	14.0
26.0	26.9	22.4	19.8	17.9	15.5	13.2
28.0	25.4	21.1	18.8	16.9	14.5	12.3
30.0	24.1	19.9	17.8	16.0	13.6	11.5
32.0	22.9	18.8	16.9	15.1	12.8	10.8
34.0	21.8	17.8	16.0	14.2	12.0	10.0
36.0	20.7	16.9	15.2	13.3	11.2	9.4
38.0	19.8	16.0	14.4	12.5	10.5	8.7
40.0	18.9	15.2	13.7	11.7	9.8	8.1
42.0	18.0	14.5	13.0	11.0	9.2	7.6
44.0	16.5	13.8	12.4	10.3	8.6	7.1
46.0	14.8	13.1	11.7	9.6	8.0	6.5
48.0	13.3	12.5	11.1	9.0	7.5	6.1
50.0	12.0	11.8	10.5	8.4	7.0	5.6
54.0	9.5	9.4	9.3	7.3	6.0	4.8
58.0	7.4	7.3	7.8	6.4	5.2	4.1
62.0	5.6	5.5	6.0	5.7	4.5	3.4
66.0	4.1	3.9	4.5	5.0	3.8	2.8
70.0	3.7/67m	2.6	3.1	3.6	3.2	2.2
72.0	-	-	-	3.0	2.9	-
74.0	-	-	-	2.4	2.7	-
θ	76-24	77-28	76-35	76-36	76-40	76-47
掛数	1x 4	1x 4	1x 2	1x 2	1x 2	1x 2
LK:	83	83	83	83	83	83
DS:	21005	22005	23005	24005	25005	26005

作業半径 (m)	ジブブーム長さ(m)					
	20.0	26.0	32.0	38.0	44.0	50.0
16.0	36.9	-	-	-	-	-
17.0	35.7	29.8	-	-	-	-
18.0	34.5	28.8	24.3/19m	-	-	-
20.0	32.4	27.0	23.6	20.6/21m	-	-
22.0	30.4	25.3	22.3	20.0	17.6	-
24.0	28.6	23.8	21.0	19.0	16.5	14.0
26.0	26.9	22.4	19.8	17.9	15.5	13.2
28.0	25.4	21.1	18.8	16.9	14.5	12.3
30.0	24.1	19.9	17.8	16.0	13.6	11.5
32.0	22.6	18.8	16.9	15.1	12.8	10.8
34.0	20.0	17.8	16.0	14.2	12.0	10.0
36.0	17.7	16.9	15.2	13.3	11.2	9.4
38.0	15.6	15.4	14.4	12.5	10.5	8.7
40.0	13.8	13.6	13.7	11.7	9.8	8.1
42.0	12.1	11.9	12.4	11.0	9.2	7.6
44.0	10.6	10.4	10.9	10.3	8.6	7.1
46.0	9.2	9.1	9.6	9.6	8.0	6.5
48.0	7.9	7.8	8.3	8.8	7.5	6.1
50.0	6.8	6.7	7.2	7.7	7.0	5.6
54.0	4.7	4.6	5.2	5.7	6.0	4.8
58.0	3.0	2.9	3.4	4.0	4.3	4.1
62.0	-	-	-	2.5	2.8	3.1
66.0	-	-	-	-	-	-
70.0	-	-	-	-	-	-
72.0	-	-	-	-	-	-
74.0	-	-	-	-	-	-
θ	76-38	77-43	76-47	76-47	76-50	76-53
掛数	1x 4	1x 4	1x 2	1x 2	1x 2	1x 2
LK:	83	83	83	83	83	83
DS:	21006	22006	23006	24006	25006	26006

LK: ブーム伸縮コード
 DS: 作業モード

固定ジブ定格総荷重表

アウトリガ張出幅: 12.0m

メインブーム長さ: 50.5m ジブ角度: 20°
 カウンタウエイト: 120t

87862440

カウンタウエイト: 100t

87862440

作業半径 (m)	ジブブーム長さ(m)				
	26.0	32.0	38.0	44.0	50.0
20.0	30.1	-	-	-	-
22.0	28.5	-	-	-	-
24.0	27.0	23.1	-	-	-
26.0	25.5	22.2	15.9	-	-
28.0	24.2	21.2	15.6	11.9/29m	-
30.0	23.0	20.2	15.2	11.6	-
32.0	21.8	19.3	14.9	11.2	9.7/33m
34.0	20.7	18.4	14.5	10.8	9.6
36.0	19.7	17.5	14.2	10.4	9.3
38.0	18.8	16.7	13.8	10.1	9.0
40.0	18.0	15.9	13.4	9.7	8.7
42.0	17.2	15.1	12.9	9.4	8.4
44.0	16.5	14.4	12.5	9.2	8.0
46.0	15.9	13.7	12.0	8.9	7.7
48.0	15.3	13.1	11.6	8.6	7.3
50.0	14.7	12.5	11.1	8.3	7.0
54.0	13.6	11.3	10.0	7.8	6.2
58.0	12.6	10.4	9.0	7.2	5.5
62.0	11.6	9.5	7.9	6.6	4.8
66.0	10.5	8.6	7.0	5.9	4.2
70.0	-	7.9	6.1	5.3	3.6
74.0	-	7.1	5.4	4.7	3.1
78.0	-	-	4.9	4.1	2.7
82.0	-	-	-	3.7	2.3
86.0	-	-	-	3.3	2.1
θ	76-30	76-26	77-29	77-26	77-35
掛数	1x 4	1x 2	1x 2	1x 2	1x 2
LK:	73	73	73	73	73
DS:	22043	23043	24043	25043	26043

作業半径 (m)	ジブブーム長さ(m)				
	26.0	32.0	38.0	44.0	50.0
20.0	30.1	-	-	-	-
22.0	28.5	-	-	-	-
24.0	27.0	23.1	-	-	-
26.0	25.5	22.2	15.9	-	-
28.0	24.2	21.2	15.6	11.9/29m	-
30.0	23.0	20.2	15.2	11.6	-
32.0	21.8	19.3	14.9	11.2	9.7/33m
34.0	20.7	18.4	14.5	10.8	9.6
36.0	19.7	17.5	14.2	10.4	9.3
38.0	18.8	16.7	13.8	10.1	9.0
40.0	18.0	15.9	13.4	9.7	8.7
42.0	17.2	15.1	12.9	9.4	8.4
44.0	16.5	14.4	12.5	9.2	8.0
46.0	15.9	13.7	12.0	8.9	7.7
48.0	15.3	13.1	11.6	8.6	7.3
50.0	14.7	12.5	11.1	8.3	7.0
54.0	13.6	11.3	10.0	7.8	6.2
58.0	12.6	10.4	9.0	7.2	5.5
62.0	11.6	9.5	7.9	6.6	4.8
66.0	10.5	8.6	7.0	5.9	4.2
70.0	-	7.0	6.1	5.3	3.6
74.0	-	5.5	5.4	4.7	3.1
78.0	-	-	4.9	4.1	2.7
82.0	-	-	-	3.7	2.3
86.0	-	-	-	3.3	2.1
θ	76-30	76-26	77-29	77-26	77-35
掛数	1x 4	1x 2	1x 2	1x 2	1x 2
LK:	73	73	73	73	73
DS:	22044	23044	24044	25044	26044

カウンタウエイト: 80t

87862440

カウンタウエイト: 60t

87862440

作業半径 (m)	ジブブーム長さ(m)				
	26.0	32.0	38.0	44.0	50.0
20.0	30.1	-	-	-	-
22.0	28.5	-	-	-	-
24.0	27.0	23.1	-	-	-
26.0	25.5	22.2	15.9	-	-
28.0	24.2	21.2	15.6	11.9/29m	-
30.0	23.0	20.2	15.2	11.6	-
32.0	21.8	19.3	14.9	11.2	9.7/33m
34.0	20.7	18.4	14.5	10.8	9.6
36.0	19.7	17.5	14.2	10.4	9.3
38.0	18.8	16.7	13.8	10.1	9.0
40.0	18.0	15.9	13.4	9.7	8.7
42.0	17.2	15.1	12.9	9.4	8.4
44.0	16.5	14.4	12.5	9.2	8.0
46.0	15.5	13.7	12.0	8.9	7.7
48.0	13.9	13.1	11.6	8.6	7.3
50.0	12.5	12.5	11.1	8.3	7.0
54.0	10.0	11.0	10.0	7.8	6.2
58.0	7.9	8.9	9.0	7.2	5.5
62.0	5.9	7.0	7.9	6.6	4.8
66.0	4.2	5.2	6.3	5.9	4.2
70.0	-	3.7	4.7	5.3	3.6
74.0	-	2.2	3.3	4.0	3.1
78.0	-	-	-	2.7	2.7
82.0	-	-	-	-	2.2
θ	76-30	76-26	77-35	77-37	77-39
掛数	1x 4	1x 2	1x 2	1x 2	1x 2
LK:	73	73	73	73	73
DS:	22045	23045	24045	25045	26045

作業半径 (m)	ジブブーム長さ(m)				
	26.0	32.0	38.0	44.0	50.0
20.0	30.1	-	-	-	-
22.0	28.5	-	-	-	-
24.0	27.0	23.1	-	-	-
26.0	25.5	22.2	15.9	-	-
28.0	24.2	21.2	15.6	11.9/29m	-
30.0	23.0	20.2	15.2	11.6	-
32.0	21.8	19.3	14.9	11.2	9.7/33m
34.0	20.7	18.4	14.5	10.8	9.6
36.0	19.2	17.5	14.2	10.4	9.3
38.0	17.0	16.7	13.8	10.1	9.0
40.0	15.0	15.9	13.4	9.7	8.7
42.0	13.2	14.5	12.9	9.4	8.4
44.0	11.6	12.9	12.5	9.2	8.0
46.0	10.1	11.4	12.0	8.9	7.7
48.0	8.8	10.0	11.2	8.6	7.3
50.0	7.5	8.7	9.9	8.3	7.0
54.0	5.3	6.5	7.6	7.8	6.2
58.0	3.4	4.5	5.7	6.5	5.5
62.0	-	2.8	3.9	4.8	4.8
66.0	-	-	2.4	3.2	4.0
70.0	-	-	-	-	2.6
74.0	-	-	-	-	-
78.0	-	-	-	-	-
82.0	-	-	-	-	-
θ	76-41	76-43	77-45	77-50	77-51
掛数	1x 4	1x 2	1x 2	1x 2	1x 2
LK:	73	73	73	73	73
DS:	22046	23046	24046	25046	26046

LK: ブーム伸縮コード
 DS: 作業モード

ジブ全長	26.0 m	32.0 m	38.0 m	44.0 m	50.0 m
直線部長さ	14.5 m	14.5 m	14.5 m	14.5 m	14.5 m
オフセット部長さ	11.5 m	17.5 m	23.5 m	29.5 m	35.5 m

固定ジブ定格総荷重表

アウトリガ張出幅: 12.0m

メインブーム長さ: 55.5m ジブ角度: 20°

カウンタウエイト: 120t 87862440

カウンタウエイト: 100t 87862440

作業半径 (m)	ジブブーム長さ(m)				
	26.0	32.0	38.0	44.0	50.0
21.0	23.6	-	-	-	-
22.0	23.1	-	-	-	-
24.0	22.1	18.2/25m	-	-	-
26.0	21.1	17.7	-	-	-
28.0	20.1	16.8	14.7/29m	-	-
30.0	19.1	15.9	14.5	-	-
32.0	18.1	15.1	13.9	11.0	-
34.0	17.2	14.3	13.3	10.5	8.8/35m
36.0	16.3	13.6	12.7	9.9	8.6
38.0	15.4	12.9	12.1	9.4	8.1
40.0	14.6	12.2	11.4	8.9	7.7
42.0	13.8	11.6	10.8	8.4	7.3
44.0	13.2	11.0	10.2	8.0	6.9
46.0	12.5	10.5	9.6	7.5	6.5
48.0	11.9	10.0	9.0	7.1	6.0
50.0	11.3	9.5	8.4	6.7	5.6
54.0	10.2	8.5	7.4	5.9	4.8
58.0	9.3	7.7	6.4	5.1	4.1
62.0	8.5	6.9	5.6	4.4	3.4
66.0	7.8	6.2	5.0	3.7	2.8
70.0	7.1	5.6	4.4	3.1	2.3
74.0	-	5.1	3.8	2.6	-
78.0	-	4.6	3.4	2.2	-
80.0	-	-	3.2	-	-
82.0	-	-	3.0	-	-
84.0	-	-	2.8	-	-
85.0	-	-	2.7	-	-
θ	77-30	75-27	76-25	76-42	76-53
HE:	1x 2	1x 2	1x 2	1x 2	1x 2
LK:	83	83	83	83	83
DS:	22043	23043	24043	25043	26043

作業半径 (m)	ジブブーム長さ(m)				
	26.0	32.0	38.0	44.0	50.0
21.0	23.6	-	-	-	-
22.0	23.1	-	-	-	-
24.0	22.1	18.2/25m	-	-	-
26.0	21.1	17.7	-	-	-
28.0	20.1	16.8	14.7/29m	-	-
30.0	19.1	15.9	14.5	-	-
32.0	18.1	15.1	13.9	11.0	-
34.0	17.2	14.3	13.3	10.5	8.8/35m
36.0	16.3	13.6	12.7	9.9	8.6
38.0	15.4	12.9	12.1	9.4	8.1
40.0	14.6	12.2	11.4	8.9	7.7
42.0	13.8	11.6	10.8	8.4	7.3
44.0	13.2	11.0	10.2	8.0	6.9
46.0	12.5	10.5	9.6	7.5	6.5
48.0	11.9	10.0	9.0	7.1	6.0
50.0	11.3	9.5	8.4	6.7	5.6
54.0	10.2	8.5	7.4	5.9	4.8
58.0	9.3	7.7	6.4	5.1	4.1
62.0	8.5	6.9	5.6	4.4	3.4
66.0	7.8	6.2	5.0	3.7	2.8
70.0	6.5	5.6	4.4	3.1	2.3
74.0	-	5.1	3.8	2.6	-
78.0	-	4.4	3.4	2.2	-
80.0	-	-	3.2	-	-
82.0	-	-	3.0	-	-
84.0	-	-	2.8	-	-
85.0	-	-	2.7	-	-
θ	77-30	75-27	76-25	76-42	76-53
HE:	1x 2	1x 2	1x 2	1x 2	1x 2
LK:	83	83	83	83	83
DS:	22044	23044	24044	25044	26044

カウンタウエイト: 80t 87862440

カウンタウエイト: 60t 87862440

作業半径 (m)	ジブブーム長さ(m)				
	26.0	32.0	38.0	44.0	50.0
21.0	23.6	-	-	-	-
22.0	23.1	-	-	-	-
24.0	22.1	18.2/25m	-	-	-
26.0	21.1	17.7	-	-	-
28.0	20.1	16.8	14.7/29m	-	-
30.0	19.1	15.9	14.5	-	-
32.0	18.1	15.1	13.9	11.0	-
34.0	17.2	14.3	13.3	10.5	8.8/35m
36.0	16.3	13.6	12.7	9.9	8.6
38.0	15.4	12.9	12.1	9.4	8.1
40.0	14.6	12.2	11.4	8.9	7.7
42.0	13.8	11.6	10.8	8.4	7.3
44.0	13.2	11.0	10.2	8.0	6.9
46.0	12.5	10.5	9.6	7.5	6.5
48.0	11.9	10.0	9.0	7.1	6.0
50.0	11.3	9.5	8.4	6.7	5.6
54.0	10.2	8.5	7.4	5.9	4.8
58.0	8.0	7.7	6.4	5.1	4.1
62.0	6.0	6.9	5.6	4.4	3.4
66.0	4.4	5.3	5.0	3.7	2.8
70.0	2.8	3.7	4.4	3.1	2.3
74.0	-	2.4	3.3	2.6	-
78.0	-	-	2.0	2.2	-
θ	77-30	75-33	76-35	76-42	76-53
HE:	1x 2	1x 2	1x 2	1x 2	1x 2
LK:	83	83	83	83	83
DS:	22045	23045	24045	25045	26045

作業半径 (m)	ジブブーム長さ(m)				
	26.0	32.0	38.0	44.0	50.0
21.0	23.6	-	-	-	-
22.0	23.1	-	-	-	-
24.0	22.1	18.2/25m	-	-	-
26.0	21.1	17.7	-	-	-
28.0	20.1	16.8	14.7/29m	-	-
30.0	19.1	15.9	14.5	-	-
32.0	18.1	15.1	13.9	11.0	-
34.0	17.2	14.3	13.3	10.5	8.8/35m
36.0	16.3	13.6	12.7	9.9	8.6
38.0	15.4	12.9	12.1	9.4	8.1
40.0	14.6	12.2	11.4	8.9	7.7
42.0	13.2	11.6	10.8	8.4	7.3
44.0	11.6	11.0	10.2	8.0	6.9
46.0	10.2	10.5	9.6	7.5	6.5
48.0	8.8	10.0	9.0	7.1	6.0
50.0	7.6	8.7	8.4	6.7	5.6
54.0	5.4	6.5	7.4	5.9	4.8
58.0	3.5	4.6	5.6	5.1	4.1
62.0	-	2.9	3.9	4.4	3.4
66.0	-	-	2.4	3.2	2.8
70.0	-	-	-	-	2.3
74.0	-	-	-	-	-
78.0	-	-	-	-	-
θ	77-45	75-47	76-48	76-52	76-53
HE:	1x 2	1x 2	1x 2	1x 2	1x 2
LK:	83	83	83	83	83
DS:	22046	23046	24046	25046	26046

LK: ブーム伸縮コード

DS: 作業モード

ジブ全長	26.0 m	32.0 m	38.0 m	44.0 m	50.0 m
直線部長さ	14.5 m	14.5 m	14.5 m	14.5 m	14.5 m
オフセット部長さ	11.5 m	17.5 m	23.5 m	29.5 m	35.5 m

固定ジブ定格総荷重表

アウトリガ張出幅: 12.0m

メインブーム長さ: 50.5m ジブ角度: 40°

カウンタウエイト: 100t 87862540

カウンタウエイト: 80t 87862540

作業半径 (m)	ジブブーム長さ(m)				
	26.0	32.0	38.0	44.0	50.0
22.0	26.6	-	-	-	-
24.0	25.5	-	-	-	-
26.0	24.4	-	-	-	-
28.0	23.3	19.1	-	-	-
30.0	22.3	18.5	-	-	-
32.0	21.3	18.0	12.3	-	-
34.0	20.3	17.4	12.1	-	-
36.0	19.5	16.8	11.9	8.9	-
38.0	18.6	16.1	11.8	8.7	-
40.0	17.8	15.5	11.6	8.5	-
42.0	17.1	14.8	11.4	8.4	7.0
44.0	16.4	14.2	11.2	8.2	6.9
46.0	15.7	13.5	11.0	8.0	6.7
48.0	15.1	12.9	10.7	7.8	6.5
50.0	14.5	12.3	10.5	7.7	6.4
54.0	13.5	11.2	9.9	7.4	5.9
58.0	-	10.2	9.2	7.0	5.4
62.0	-	9.6/61m	8.3	6.6	4.8
66.0	-	-	7.1	6.0	4.2
70.0	-	-	-	5.4	3.7
74.0	-	-	-	4.9/73m	3.2
78.0	-	-	-	-	2.8
79.0	-	-	-	-	2.7
θ	77-47	76-46	77-47	77-46	77-46
HE:	1x 2	1x 2	1x 2	1x 2	1x 2
LK:	73	73	73	73	73
DS:	22064	23064	24064	25064	26064

作業半径 (m)	ジブブーム長さ(m)				
	26.0	32.0	38.0	44.0	50.0
22.0	26.6	-	-	-	-
24.0	25.5	-	-	-	-
26.0	24.4	-	-	-	-
28.0	23.3	19.1	-	-	-
30.0	22.3	18.5	-	-	-
32.0	21.3	18.0	12.3	-	-
34.0	20.3	17.4	12.1	-	-
36.0	19.5	16.8	11.9	8.9	-
38.0	18.6	16.1	11.8	8.7	-
40.0	17.8	15.5	11.6	8.5	-
42.0	17.1	14.8	11.4	8.4	7.0
44.0	16.4	14.2	11.2	8.2	6.9
46.0	15.7	13.5	11.0	8.0	6.7
48.0	14.4	12.9	10.7	7.8	6.6
50.0	13.0	12.3	10.5	7.7	6.4
54.0	10.4	11.2	9.9	7.4	5.9
58.0	-	9.4	9.2	7.0	5.4
62.0	-	7.9/61m	8.3	6.6	4.8
66.0	-	-	6.9	6.0	4.2
70.0	-	-	-	5.4	3.7
74.0	-	-	-	4.9/73m	3.2
78.0	-	-	-	-	2.8
79.0	-	-	-	-	2.7
θ	77-47	76-46	77-47	77-46	77-46
HE:	1x 2	1x 2	1x 2	1x 2	1x 2
LK:	73	73	73	73	73
DS:	22065	23065	24065	25065	26065

カウンタウエイト: 60t 87862540

作業半径 (m)	ジブブーム長さ(m)				
	26.0	32.0	38.0	44.0	50.0
22.0	26.6	-	-	-	-
24.0	25.5	-	-	-	-
26.0	24.4	-	-	-	-
28.0	23.3	19.1	-	-	-
30.0	22.3	18.5	-	-	-
32.0	21.3	18.0	12.3	-	-
34.0	20.3	17.4	12.1	-	-
36.0	19.5	16.8	11.9	8.9	-
38.0	18.1	16.1	11.8	8.7	-
40.0	16.0	15.5	11.6	8.5	-
42.0	14.1	14.8	11.4	8.4	7.0
44.0	12.4	14.2	11.2	8.2	6.9
46.0	10.8	12.7	11.0	8.0	6.7
48.0	9.4	11.2	10.7	7.9	6.6
50.0	8.0	9.8	10.5	7.7	6.4
54.0	5.7	7.3	9.0	7.4	5.9
58.0	-	5.2	6.8	7.0	5.4
62.0	-	3.7/61m	4.8	6.1	4.8
66.0	-	-	3.0	4.3	4.2
70.0	-	-	-	2.7	3.7
74.0	-	-	-	-	2.4
θ	77-47	76-46	77-47	77-49	77-51
HE:	1x 2	1x 2	1x 2	1x 2	1x 2
LK:	73	73	73	73	73
DS:	22066	23066	24066	25066	26066

LK: ブーム伸縮コード
DS: 作業モード

ジブ全長	26.0 m	32.0 m	38.0 m	44.0 m	50.0 m
直線部長さ	14.5 m	14.5 m	14.5 m	14.5 m	14.5 m
オフセット部長さ	11.5 m	17.5 m	23.5 m	29.5 m	35.5 m

固定ジブ定格総荷重表

アウトリガ張出幅: 12.0m

メインブーム長さ: 55.5m ジブ角度: 40°

カウンタウエイト: 100t 87862540

カウンタウエイト: 80t 87862540

作業半径 (m)	ジブブーム長さ(m)				
	26.0	32.0	38.0	44.0	50.0
24.0	21.0	-	-	-	-
26.0	20.0	(29m)	-	-	-
28.0	19.1	15.0	-	-	-
30.0	18.2	14.6	-	-	-
32.0	17.3	13.9	-	-	-
34.0	16.4	13.2	12.2	-	-
36.0	15.6	12.5	11.7	-	-
38.0	14.8	11.9	11.2	8.4	-
40.0	14.0	11.3	10.7	8.1	-
42.0	13.3	10.8	10.1	7.7	-
44.0	12.6	10.2	9.6	7.4	6.5
46.0	11.9	9.7	9.1	7.0	6.1
48.0	11.3	9.3	8.6	6.6	5.7
50.0	10.7	8.8	8.1	6.3	5.3
54.0	9.7	8.0	7.1	5.6	4.6
58.0	8.8	7.2	6.2	4.9	4.0
62.0	-	6.4	5.4	4.2	3.4
66.0	-	5.9	4.7	3.6	2.9
70.0	-	(65m)	4.2	3.1	2.4
74.0	-	-	-	2.6	2.0
76.0	-	-	-	2.4	-
θ	76-46	76-45	76-46	77-46	76-54
HE:	1x 2	1x 2	1x 2	1x 2	1x 2
LK:	83	83	83	83	83
DS:	22064	23064	24064	25064	26064

作業半径 (m)	ジブブーム長さ(m)				
	26.0	32.0	38.0	44.0	50.0
24.0	21.0	-	-	-	-
26.0	20.0	(29m)	-	-	-
28.0	19.1	15.0	-	-	-
30.0	18.2	14.6	-	-	-
32.0	17.3	13.9	-	-	-
34.0	16.4	13.2	12.2	-	-
36.0	15.6	12.5	11.7	-	-
38.0	14.8	11.9	11.2	8.4	-
40.0	14.0	11.3	10.7	8.1	-
42.0	13.3	10.8	10.1	7.7	-
44.0	12.6	10.2	9.6	7.4	6.5
46.0	11.9	9.7	9.1	7.0	6.1
48.0	11.3	9.3	8.6	6.6	5.7
50.0	10.7	8.8	8.1	6.3	5.3
54.0	9.7	8.0	7.1	5.6	4.6
58.0	8.3	7.2	6.2	4.9	4.0
62.0	-	6.4	5.4	4.2	3.4
66.0	-	5.9	4.7	3.6	2.9
70.0	-	(65m)	4.2	3.1	2.4
74.0	-	-	-	2.6	2.0
76.0	-	-	-	2.4	-
θ	76-46	76-45	76-46	77-46	76-54
HE:	1x 2	1x 2	1x 2	1x 2	1x 2
LK:	83	83	83	83	83
DS:	22065	23065	24065	25065	26065

カウンタウエイト: 60t 87862540

作業半径 (m)	ジブブーム長さ(m)				
	26.0	32.0	38.0	44.0	50.0
24.0	21.0	-	-	-	-
26.0	20.0	(29m)	-	-	-
28.0	19.1	15.0	-	-	-
30.0	18.2	14.6	-	-	-
32.0	17.3	13.9	-	-	-
34.0	16.4	13.2	12.2	-	-
36.0	15.6	12.5	11.7	-	-
38.0	14.8	11.9	11.2	8.4	-
40.0	14.0	11.3	10.7	8.1	-
42.0	13.3	10.8	10.1	7.7	-
44.0	12.4	10.2	9.6	7.4	6.5
46.0	10.9	9.7	9.1	7.0	6.1
48.0	9.5	9.3	8.6	6.6	5.7
50.0	8.2	8.8	8.1	6.3	5.3
54.0	5.9	7.4	7.1	5.6	4.6
58.0	3.8	5.3	6.2	4.9	4.0
62.0	-	3.4	4.9	4.2	3.4
66.0	-	2.2	3.2	3.6	2.9
70.0	-	(65m)	-	2.8	2.4
74.0	-	-	-	-	2.0
θ	76-46	76-45	76-50	77-52	76-54
HE:	1x 2	1x 2	1x 2	1x 2	1x 2
LK:	83	83	83	83	83
DS:	22066	23066	24066	25066	26066

LK: ブーム伸縮コード
DS: 作業モード

ジブ全長	26.0 m	32.0 m	38.0 m	44.0 m	50.0 m
直線部長さ	14.5 m	14.5 m	14.5 m	14.5 m	14.5 m
オフセット部長さ	11.5 m	17.5 m	23.5 m	29.5 m	35.5 m

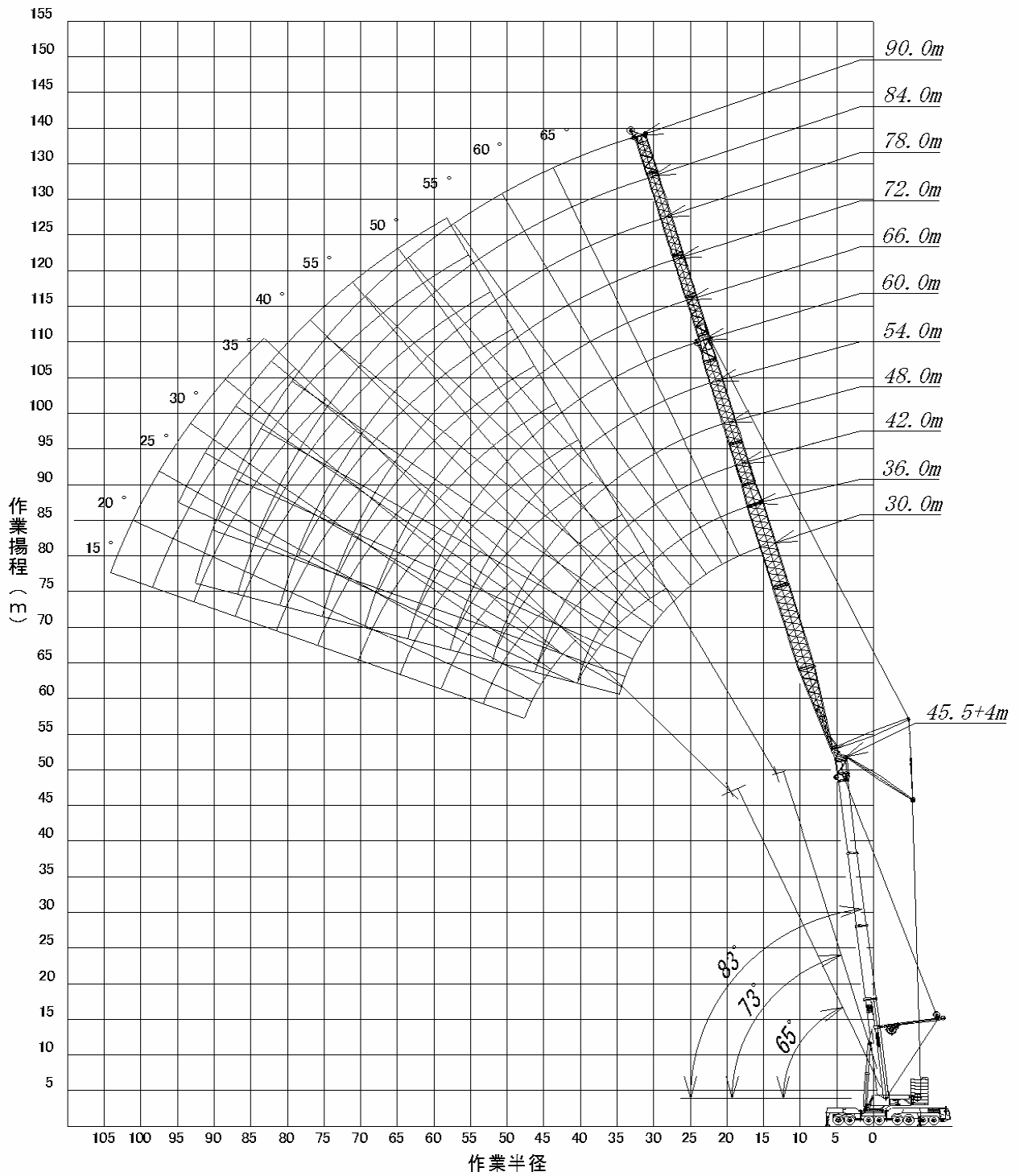

定格総荷重表

ラフティングジブ

作業半径 (m)	ジブブーム長さ:24m メインブーム角度			ジブブーム長さ:30m メインブーム角度			ジブブーム長さ:36m メインブーム角度		
	83°	73°	65°	83°	73°	65°	83°	73°	65°
12.0	123.0	-	-	105.0/13m	-	-	-	-	-
14.0	118.0	-	-	103.0	-	-	89.0	-	-
16.0	113.0	-	-	101.0	-	-	88.0	-	-
18.0	109.0	103.0	-	101.0	-	-	87.0	-	-
20.0	102.0	101.0	-	100.0	92.0	-	86.0	-	-
22.0	89.5	93.5	-	95.5	89.0	-	85.5	77.5/23m	-
24.0	80.0/23m	87.0	85.0	88.5	86.0	-	85.0	77.0	-
26.0	-	81.0	79.0	82.5	80.0	78.0	82.0	76.0	-
28.0	-	-	73.0	71.0	74.5	72.5	76.0	74.0	69.0/29m
30.0	-	-	68.0	58.5	69.0	67.0	66.5	68.5	66.5
32.0	-	-	-	-	64.5	62.5	58.0	64.0	62.0
34.0	-	-	-	-	-	58.3	49.5	59.5	58.0
36.0	-	-	-	-	-	55.0	41.0	56.0	54.5
38.0	-	-	-	-	-	-	-	52.5	51.5
40.0	-	-	-	-	-	-	-	-	48.5
42.0	-	-	-	-	-	-	-	-	46.0
θ	68~31	57~32	50~24	70~23	62~29	54~21	72~21	62~17	55~19
掛数	10	8	7	9	7	6	7	6	6
LK:	00	00	00	00	00	00	00	00	00
DS:	30030	30030	30030	30031	30031	30031	30032	30032	30032

作業半径 (m)	ジブブーム長さ:42m メインブーム角度			ジブブーム長さ:48m メインブーム角度			ジブブーム長さ:54m メインブーム角度			ジブブーム長さ:60m メインブーム角度		
	83°	73°	65°	83°	73°	65°	83°	73°	65°	83°	73°	65°
14.0	73.0/15m	-	-	-	-	-	-	-	-	-	-	-
16.0	73.0	-	-	60.5/17m	-	-	-	-	-	-	-	-
18.0	73.0	-	-	60.5	-	-	52.0	-	-	-	-	-
20.0	72.5	-	-	60.5	-	-	52.0	-	-	42.0	-	-
22.0	72.0	-	-	60.5	-	-	52.0	-	-	42.0	-	-
24.0	71.5	67.0/25m	-	60.5	-	-	52.0	-	-	42.0	-	-
26.0	71.0	67.0	-	59.5	-	-	52.0	-	-	42.0	-	-
28.0	70.0	67.0	-	58.5	56.5	-	51.5	-	-	42.0	-	-
30.0	69.5	66.5	-	57.5	56.5	-	50.5	49.5/31m	-	42.0	-	-
32.0	64.5	63.0	59.5/33m	57.0	56.0	-	49.0	49.0	-	42.0	40.0	-
34.0	57.5	59.0	57.5	56.0	55.5	-	48.0	48.5	-	42.0	40.0	-
36.0	51.0	55.5	54.0	52.5	55.0	50.5	46.5	47.5	-	42.0	40.0	-
38.0	45.0	52.5	50.5	49.5	52.0	50.0	45.0	46.5	-	42.0	39.5	-
40.0	39.0	49.5	48.0	44.5	49.0	47.5	43.0	45.5	45.5	42.0	39.5	-
42.0	32.5	46.5	45.5	40.0	46.0	45.0	41.0	44.5	44.0	42.0	39.0	37.5/43m
44.0	-	42.5	43.0	35.5	44.0	42.5	39.0	43.0	42.0	40.5	38.5	37.5
46.0	-	-	41.0	31.0	41.5	40.0	35.0	41.0	39.5	38.0	38.0	37.0
48.0	-	-	38.5	28.7/47m	39.0	38.0	31.5	38.5	37.5	34.5	37.0	36.5
50.0	-	-	-	-	34.0	36.0	28.3	36.5	35.5	31.5	36.0	35.5
54.0	-	-	-	-	-	33.5/53m	22.8/53m	31.5	32.0	26.0	33.0	32.0
58.0	-	-	-	-	-	-	-	-	29.3	20.4	29.0	29.2
62.0	-	-	-	-	-	-	-	-	-	-	23.3	26.7
66.0	-	-	-	-	-	-	-	-	-	-	-	25.2/65m
θ	73~19	63~24	54~18	73~21	63~22	55~21	74~20	63~26	54~22	73~22	63~20	55~18
掛数	6	6	5	5	5	4	4	4	4	4	3	3
LK:	00	00	00	00	00	00	00	00	00	00	00	00
DS:	30033	30033	30033	30034	30034	30034	30035	30035	30035	30036	30036	30036

LK: ブーム伸縮コード

DS: 作業設定コード

作業半径 (m)	ジブブーム長さ:66m メインブーム角度			ジブブーム長さ:72m メインブーム角度			ジブブーム長さ:78m メインブーム角度		
	83°	73°	65°	83°	73°	65°	83°	73°	65°
22.0	35.5	-	-	30.5/23m	-	-	-	-	-
24.0	35.0	-	-	30.0	-	-	24.5/25m	-	-
26.0	34.5	-	-	30.0	-	-	24.3	-	-
28.0	34.0	-	-	30.0	-	-	23.9	-	-
30.0	33.5	-	-	30.0	-	-	23.5	-	-
32.0	33.0	-	-	30.0	-	-	23.2	-	-
34.0	32.5	-	-	29.9	-	-	22.8	-	-
36.0	32.5	32.5	-	29.7	-	-	22.4	-	-
38.0	32.0	32.5	-	29.4	29.5	-	22.1	-	-
40.0	31.5	32.0	-	29.1	29.5	-	21.8	22.2/41m	-
42.0	31.0	31.5	-	28.8	29.5	-	21.5	22.0	-
44.0	30.5	31.5	-	28.5	29.5	-	21.2	21.7	-
46.0	30.0	31.0	31.0	28.2	29.5	-	20.9	21.4	-
48.0	29.3	30.5	30.5	27.9	29.5	-	20.5	21.1	-
50.0	28.6	30.0	30.0	27.6	29.5	27.9	20.2	20.8	20.6/53m
54.0	26.9	28.8	29.0	25.7	29.5	27.6	19.6	20.2	20.4
58.0	22.9	27.5	28.1	23.6	27.7	27.3	18.9	19.6	19.7
62.0	18.4	25.7	25.9	20.2	25.9	25.4	18.2	19.0	19.0
66.0	14.8/65m	21.2	23.8	16.4	22.8	23.2	17.4	18.4	18.4
70.0	-	-	22.0	12.7	19.1	21.3	14.8	17.7	17.8
74.0	-	-	-	-	15.2	19.7	11.8	17.1	17.2
78.0	-	-	-	-	-	18.0/76m	10.1/76m	14.2	16.7
82.0	-	-	-	-	-	-	-	-	15.3
θ	73~18	63~24	55~20	74~20	64~18	55~19	74~19	63~22	55~18
掛数	3	3	3	3	3	3	2	2	2
LK:	00	00	00	00	00	00	00	00	00
DS:	30037	30037	30037	30038	30038	30038	30039	30039	30039

作業半径 (m)	ジブブーム長さ:84m メインブーム角度			ジブブーム長さ:90m メインブーム角度			ジブブーム長さ:96m メインブーム角度		
	83°	73°	65°	83°	73°	65°	83°	73°	65°
26.0	19.9/27m	-	-	-	-	-	-	-	-
28.0	19.7	-	-	16.0	-	-	-	-	-
30.0	19.3	-	-	15.6	-	-	13.0	-	-
32.0	19.0	-	-	15.3	-	-	12.5	-	-
34.0	18.6	-	-	14.9	-	-	12.0	-	-
36.0	18.3	-	-	14.6	-	-	11.6	-	-
38.0	17.9	-	-	14.3	-	-	11.2	-	-
40.0	17.5	-	-	14.0	-	-	10.9	-	-
42.0	17.2	-	-	13.7	-	-	10.6	-	-
44.0	16.8	17.4	-	13.4	-	-	10.3	-	-
46.0	16.4	17.0	-	13.1	13.4/47m	-	10.0	-	-
48.0	16.1	16.6	-	12.8	13.3	-	9.7	-	-
50.0	15.7	16.2	-	12.5	13.0	-	9.5	9.9	-
54.0	15.0	15.5	15.6/57m	12.0	12.4	-	9.0	9.5	-
58.0	14.3	14.8	15.4	11.5	11.9	12.6/60m	8.7	9.1	-
62.0	13.7	14.2	14.7	11.1	11.5	12.3	8.4	8.7	8.9/64m
66.0	13.1	13.6	14.1	10.7	11.0	11.7	8.1	8.4	8.6
70.0	12.6	13.1	13.5	10.3	10.6	11.1	7.8	8.0	8.0
74.0	12.1	12.6	12.9	10.0	10.2	10.6	7.5	7.7	7.5
78.0	10.8	12.2	12.5	9.6	9.9	10.2	7.3	7.4	7.1
82.0	8.2	11.8	12.0	9.4	9.6	9.8	7.0	7.0	6.7
86.0	-	11.1/85m	11.7	7.4	9.3	9.5	6.7	6.7	6.4
90.0	-	-	11.687m	6.2/88m	9.1	9.2	6.4	6.5	6.2
94.0	-	-	-	-	-	9.0/93m	5.1/93m	6.2	6.1
98.0	-	-	-	-	-	-	-	6.1/96m	6.0
θ	73~18	63~19	55~20	74~18	63~20	55~19	74~19	63~20	55~19
掛数	2	2	2	2	2	2	2	2	2
LK:	00	00	00	00	00	00	00	00	00
DS:	30040	30040	30040	30041	30041	30041	30042	30042	30042

LK: ブーム伸縮コード
DS: 作業設定コード

ジブ長さ 84m,90m: 最大風速 7.0m/s
ジブ長さ 96m: 最大風速 5.0m/s

定格総荷重表

ラフティングジブ

作業半径 (m)	ジブブーム長さ:24m メインブーム角度			ジブブーム長さ:30m メインブーム角度			ジブブーム長さ:36m メインブーム角度		
	83°	73°	65°	83°	73°	65°	83°	73°	65°
	12.0	116.0/13m	-	-	100.0/13m	-	-	-	-
14.0	114.0	-	-	98.5	-	-	78.5	-	-
16.0	110.0	-	-	96.0	-	-	77.5	-	-
18.0	104.0	-	-	94.0	-	-	77.0	-	-
20.0	98.5	92.5	-	92.0	-	-	77.0	-	-
22.0	92.5	87.0	-	89.5	80.0	-	76.5	-	-
24.0	87.0	82.0	-	86.5	76.5	-	76.0	66.5	-
26.0	-	77.5	72.5	81.5	73.0	-	74.5	65.0	-
28.0	-	73.5	69.0	75.5	70.0	66.0	72.0	63.5	-
30.0	-	-	65.5	64.0	66.5	62.5	68.5	61.5	-
32.0	-	-	61.0	-	63.0	60.0	62.0	59.5	56.0
34.0	-	-	-	-	59.0	56.5	53.5	57.5	54.0
36.0	-	-	-	-	-	53.0	45.0	54.5	52.5
38.0	-	-	-	-	-	50.0	-	51.5	49.5
40.0	-	-	-	-	-	-	-	48.5	46.5
42.0	-	-	-	-	-	-	-	-	44.0
44.0	-	-	-	-	-	-	-	-	42.0
θ	67~29	59~30	50~25	71~26	61~26	55~22	73~23	63~24	53~20
掛数	9	8	6	8	7	5	6	5	5
LK:	02	02	02	02	02	02	02	02	02
DS:	30030	30030	30030	30031	30031	30031	30032	30032	30032

作業半径 (m)	ジブブーム長さ:42m メインブーム角度			ジブブーム長さ:48m メインブーム角度			ジブブーム長さ:54m メインブーム角度			ジブブーム長さ:60m メインブーム角度		
	83°	73°	65°	83°	73°	65°	83°	73°	65°	83°	73°	65°
	16.0	63.5	-	-	52.0/17m	-	-	-	-	-	-	-
18.0	63.5	-	-	52.0	-	-	44.0/19m	-	-	-	-	-
20.0	63.0	-	-	52.0	-	-	44.0	-	-	37.0	-	-
22.0	63.0	-	-	52.0	-	-	44.0	-	-	37.0	-	-
24.0	62.5	-	-	52.0	-	-	44.0	-	-	37.0	-	-
26.0	62.0	57.5	-	51.5	-	-	44.0	-	-	37.0	-	-
28.0	61.5	57.0	-	51.0	-	-	44.0	-	-	37.0	-	-
30.0	61.0	56.0	-	51.0	50.0	-	44.0	-	-	37.0	-	-
32.0	58.0	54.5	-	50.5	49.0	-	43.5	43.0	-	37.0	-	-
34.0	55.5	53.5	48.5/35m	50.0	48.0	-	43.0	42.5	-	37.0	-	-
36.0	51.0	51.5	48.0	48.0	47.0	-	42.5	41.5	-	37.0	35.0	-
38.0	46.5	50.0	46.5	46.0	46.0	41.5/39m	41.5	41.0	-	37.0	35.0	-
40.0	41.5	48.0	45.0	43.0	45.0	41.0	40.0	40.0	-	37.0	35.0	-
42.0	35.5	45.5	43.5	40.0	43.5	40.5	39.0	39.0	38.0	37.0	34.5	-
44.0	-	43.0	41.5	37.0	42.0	39.5	37.0	38.0	37.0	36.0	34.5	31.5/45m
46.0	-	41.0	39.0	33.0	40.0	38.5	35.0	37.0	36.0	35.5	34.0	31.5
48.0	-	-	37.0	28.5	38.0	36.5	33.0	36.0	35.5	33.0	33.0	31.0
50.0	-	-	35.0	-	36.0	34.5	30.0	35.0	34.0	31.5	32.5	30.5
54.0	-	-	-	-	-	31.0	22.8	32.0	30.5	27.5	31.0	29.3
58.0	-	-	-	-	-	-	-	27.4	27.9	21.8	29.2	27.9
62.0	-	-	-	-	-	-	-	-	26.1/61m	-	25.9	25.4
66.0	-	-	-	-	-	-	-	-	-	-	-	23.4
θ	73~22	62~22	54~18	74~20	62~27	54~24	73~19	63~19	54~20	74~23	63~24	55~22
掛数	5	5	4	4	4	4	4	4	3	3	3	3
LK:	02	02	02	02	02	02	02	02	02	02	02	02
DS:	30033	30033	30033	30034	30034	30034	30035	30035	30035	30036	30036	30036

LK: ブーム伸縮コード

DS: 作業設定コード

定格総荷重表

ラフティングジブ

作業半径 (m)	ジブブーム長さ:66m メインブーム角度			ジブブーム長さ:72m メインブーム角度			ジブブーム長さ:78m メインブーム角度		
	83°	73°	65°	83°	73°	65°	83°	73°	65°
	22.0	30.0	-	-	-	-	-	-	-
24.0	30.0	-	-	25.9	-	-	-	-	-
26.0	29.9	-	-	25.8	-	-	21.7	-	-
28.0	29.7	-	-	25.7	-	-	21.5	-	-
30.0	29.5	-	-	25.7	-	-	21.3	-	-
32.0	29.2	-	-	25.6	-	-	21.2	-	-
34.0	29.0	-	-	25.6	-	-	21.0	-	-
36.0	28.7	-	-	25.6	-	-	20.8	-	-
38.0	28.5	29.6	-	25.6	-	-	20.6	-	-
40.0	28.2	29.3	-	25.5	25.2	-	20.3	-	-
42.0	28.0	29.0	-	25.4	25.2	-	20.1	20.5/43m	-
44.0	27.7	28.7	-	25.3	25.2	-	19.9	20.3	-
46.0	27.4	28.4	-	25.2	25.2	-	19.6	20.1	-
48.0	26.8	28.1	27.4/49m	24.9	25.2	-	19.3	19.8	-
50.0	26.2	27.8	27.1	24.7	25.2	24.2/52m	19.1	19.6	-
54.0	24.4	27.0	25.9	24.0	25.2	24.0	18.5	19.1	19.156m
58.0	22.6	25.9	24.7	23.0	24.6	23.6	17.9	18.5	18.8
62.0	19.6	24.8	23.9	21.2	23.6	23.0	17.2	18.0	18.2
66.0	15.9/65m	23.2	22.6	17.4	22.6	22.0	16.6	17.5	17.6
70.0	-	18.5	20.8	13.6	20.7	20.2	15.7	16.9	17.1
74.0	-	-	19.773m	-	17.0	18.6	12.6	16.4	16.6
78.0	-	-	-	-	-	17.3	10.1/77m	15.7	16.1
82.0	-	-	-	-	-	-	-	13.2/81m	15.6
86.0	-	-	-	-	-	-	-	-	15.4/84m
θ	74~20	63~17	54~18	73~21	63~22	55~20	73~18	63~18	54~19
掛数	3	3	3	2	2	2	2	2	2
LK:	02	02	02	02	02	02	02	02	02
DS:	30037	30037	30037	30038	30038	30038	30039	30039	30039

作業半径 (m)	ジブブーム長さ:84m メインブーム角度			ジブブーム長さ:90m メインブーム角度			ジブブーム長さ:96m メインブーム角度		
	83°	73°	65°	83°	73°	65°	83°	73°	65°
	26.0	17.6/27m	-	-	-	-	-	-	-
28.0	17.5	-	-	14.0/29m	-	-	-	-	-
30.0	17.4	-	-	13.8	-	-	11.1/31m	-	-
32.0	17.2	-	-	13.6	-	-	10.9	-	-
34.0	17.0	-	-	13.3	-	-	10.6	-	-
36.0	16.8	-	-	13.1	-	-	10.4	-	-
38.0	16.6	-	-	12.8	-	-	10.1	-	-
40.0	16.3	-	-	12.6	-	-	9.8	-	-
42.0	16.0	-	-	12.3	-	-	9.6	-	-
44.0	15.7	-	-	12.1	-	-	9.3	-	-
46.0	15.4	16.0	-	11.9	-	-	9.1	-	-
48.0	15.1	15.7	-	11.6	12.0/49m	-	8.9	-	-
50.0	14.8	15.4	-	11.4	11.9	-	8.7	9.0/51m	-
54.0	14.2	14.7	-	11.0	11.4	-	8.3	8.7	-
58.0	13.6	14.1	14.6/59m	10.5	11.0	-	7.9	8.4	-
62.0	12.9	13.6	14.1	10.1	10.6	11.1/63m	7.6	8.0	-
66.0	12.4	13.0	13.5	9.8	10.2	10.8	7.3	7.6	8.1
70.0	11.9	12.5	13.0	9.4	9.8	10.3	7.0	7.3	7.6
74.0	11.5	12.1	12.5	9.1	9.4	9.8	6.7	7.0	7.1
78.0	11.1	11.7	12.0	8.8	9.1	9.4	6.4	6.7	6.7
82.0	8.8	11.3	11.6	8.5	8.8	9.1	6.1	6.4	6.3
86.0	-	11.0	11.3	7.9	8.5	8.7	5.8	6.1	6.0
90.0	-	-	11.0	6.8/88m	8.3	8.5	5.6	5.8	5.8
96.0	-	-	-	-	8.1/92m	8.1	5.0/94m	5.5	5.5
98.0	-	-	-	-	-	-	-	5.3	5.4
101.0	-	-	-	-	-	-	-	-	5.3
θ	74~20	62~27	54~24	74~19	63~19	54~17	73~18	63~19	55~19
掛数	2	2	2	2	2	2	2	2	2
LK:	02	02	02	02	02	02	02	02	02
DS:	30040	30040	30040	30041	30041	30041	30042	30042	30042

ジブ長さ 84m,90m: 最大風速 7.0m/s

ジブ長さ 96m: 最大風速 5.0m/s

LK: ブーム伸縮コード

DS: 作業設定コード

定格総荷重表

ラフィングジブ

作業半径 (m)	ジブブーム長さ: 24m メインブーム角度			ジブブーム長さ: 30m メインブーム角度			ジブブーム長さ: 36m メインブーム角度		
	83°	73°	65°	83°	73°	65°	83°	73°	65°
14.0	111.0	-	-	92.5	-	-	76.0/15m	-	-
16.0	106.0	-	-	91.5	-	-	76.0	-	-
18.0	99.5	-	-	89.0	-	-	76.0	-	-
20.0	91.5	-	-	86.0	-	-	76.0	-	-
22.0	83.0	76.0	-	82.0	-	-	75.5	-	-
24.0	76.5	71.0	-	78.0	68.0	-	74.0	-	-
26.0	-	67.0	-	74.0	64.0	-	71.5	61.5	-
28.0	-	64.0	56.5/29m	69.5	60.5	-	69.0	58.0	-
30.0	-	62.5	55.0	65.5	57.5	51.5/31m	65.5	55.5	-
32.0	-	-	52.5	-	55.5	50.0	61.0	53.5	-
34.0	-	-	50.5	-	53.5	47.5	56.5	51.5	47.0
36.0	-	-	-	-	52.5	45.5	48.0	50.5	45.0
38.0	-	-	-	-	-	44.0	-	49.0	42.5
40.0	-	-	-	-	-	43.0	-	47.5	41.0
42.0	-	-	-	-	-	-	-	45.0	39.5
44.0	-	-	-	-	-	-	-	-	39.0
46.0	-	-	-	-	-	-	-	-	38.0
θ	66~32	57~27	47~26	71~29	60~24	52~23	72~26	62~22	54~20
掛数	9	6	5	8	6	4	6	5	4
LK:	03	03	03	03	03	03	03	03	03
DS:	30030	30030	30030	30031	30031	30031	30032	30032	30032

作業半径 (m)	ジブブーム長さ: 42m メインブーム角度			ジブブーム長さ: 48m メインブーム角度			ジブブーム長さ: 54m メインブーム角度			ジブブーム長さ: 60m メインブーム角度		
	83°	73°	65°	83°	73°	65°	83°	73°	65°	83°	73°	65°
16.0	60.5/17m	-	-	-	-	-	-	-	-	-	-	-
18.0	60.5	-	-	49.0	-	-	-	-	-	-	-	-
20.0	60.5	-	-	49.0	-	-	41.0	-	-	36.0/21m	-	-
22.0	60.5	-	-	49.0	-	-	41.0	-	-	36.0	-	-
24.0	60.0	-	-	49.0	-	-	41.0	-	-	36.0	-	-
26.0	59.5	-	-	49.0	-	-	41.0	-	-	36.0	-	-
28.0	59.0	54.0/29m	-	49.0	-	-	41.0	-	-	36.0	-	-
30.0	58.5	53.0	-	49.0	-	-	41.0	-	-	36.0	-	-
32.0	57.0	50.5	-	49.0	48.0	-	41.0	-	-	36.0	-	-
34.0	55.5	48.5	-	49.0	46.0	-	41.0	40.5	-	36.0	-	-
36.0	52.0	47.0	-	48.0	44.0	-	41.0	40.0	-	36.0	34.5/37m	-
38.0	48.5	45.0	41.0	47.0	42.5	-	41.0	39.0	-	36.0	34.5	-
40.0	44.0	43.5	39.5	44.5	41.0	37.0/41m	40.0	38.5	-	36.0	34.0	-
42.0	38.0	42.5	37.5	42.0	39.5	36.0	39.5	37.5	-	36.0	34.0	-
44.0	-	41.5	36.5	39.5	38.5	34.5	37.5	37.0	33.5/45m	35.5	34.0	-
46.0	-	39.5	35.0	35.0	38.0	33.0	35.5	36.0	33.0	35.0	33.5	-
48.0	-	37.5	34.0	30.0	37.0	32.0	33.5	35.5	32.0	33.5	33.0	28.9
50.0	-	-	33.5	-	35.0	31.0	31.5	34.5	30.5	32.0	33.0	28.4
54.0	-	-	-	-	31.5	29.8	24.2	31.0	28.9	28.6	31.0	27.4
58.0	-	-	-	-	-	27.2	-	28.3	26.5	23.0	28.3	26.3
62.0	-	-	-	-	-	-	-	-	24.2	-	25.9	24.2
66.0	-	-	-	-	-	-	-	-	-	-	22.2	22.2
70.0	-	-	-	-	-	-	-	-	-	-	-	20.5
θ	72~24	62~20	53~26	73~22	61~18	54~18	73~21	62~24	53~23	74~25	62~16	54~16
掛数	5	5	4	4	4	3	4	4	3	3	3	3
LK:	03	03	03	03	03	03	03	03	03	03	03	03
DS:	30033	30033	30033	30034	30034	30034	30035	30035	30035	30036	30036	30036

LK: ブーム伸縮コード

DS: 作業設定コード

定格総荷重表

ラフィングジブ

作業半径 (m)	ジブブーム長さ:66m メインブーム角度			ジブブーム長さ:72m メインブーム角度			ジブブーム長さ:78m メインブーム角度		
	83°	73°	65°	83°	73°	65°	83°	73°	65°
22.0	28.0/23m	-	-	-	-	-	-	-	-
24.0	28.0	-	-	24.0/25m	-	-	-	-	-
26.0	28.0	-	-	24.0	-	-	21.0	-	-
28.0	28.0	-	-	24.0	-	-	21.0	-	-
30.0	28.0	-	-	24.0	-	-	21.0	-	-
32.0	28.0	-	-	24.0	-	-	21.0	-	-
34.0	28.0	-	-	24.0	-	-	21.0	-	-
36.0	27.9	-	-	24.0	-	-	21.0	-	-
38.0	27.9	-	-	24.0	-	-	21.0	-	-
40.0	27.8	29.5	-	24.0	-	-	20.9	-	-
42.0	27.7	29.3	-	24.0	23.5	-	20.7	-	-
44.0	27.7	29.2	-	24.0	23.5	-	20.5	20.9/45m	-
46.0	27.6	29.0	-	24.0	23.5	-	20.2	20.8	-
48.0	27.3	28.8	-	24.0	23.5	-	20.0	20.6	-
50.0	27.0	28.5	26.6/52m	24.0	23.5	-	19.7	20.4	-
54.0	25.7	28.0	25.7	23.6	23.5	22.9/55m	19.2	19.9	-
58.0	24.4	27.3	24.2	22.4	23.5	22.4	18.7	19.4	19.6/59m
62.0	20.4	25.1	22.9	21.2	23.1	21.7	18.2	18.9	19.1
66.0	15.7	23.0	21.3	18.2	22.4	20.7	17.7	18.4	18.6
70.0	-	20.4	19.6	14.4	20.6	19.0	16.3	17.8	18.1
74.0	-	-	18.2	-	18.5	17.5	13.2	17.3	17.6
78.0	-	-	-	-	15.5/77m	16.2	9.9	16.8	16.3
82.0	-	-	-	-	-	15.4/81m	-	13.7	15.0
86.0	-	-	-	-	-	-	-	-	13.9
θ	73~19	62~21	53~21	73~23	63~18	54~17	73~19	63~20	54~19
掛数	3	3	3	2	2	2	2	2	2
LK:	03	03	03	03	03	03	03	03	03
DS:	30037	30037	30037	30038	30038	30038	30039	30039	30039

作業半径 (m)	ジブブーム長さ:84m メインブーム角度			ジブブーム長さ:90m メインブーム角度			ジブブーム長さ:96m メインブーム角度		
	83°	73°	65°	83°	73°	65°	83°	73°	65°
28.0	17.0	-	-	-	-	-	-	-	-
30.0	16.9	-	-	13.5	-	-	-	-	-
32.0	16.9	-	-	13.3	-	-	10.4	-	-
34.0	16.8	-	-	13.1	-	-	10.3	-	-
36.0	16.7	-	-	12.9	-	-	10.1	-	-
38.0	16.6	-	-	12.7	-	-	9.9	-	-
40.0	16.6	-	-	12.5	-	-	9.7	-	-
42.0	16.5	-	-	12.3	-	-	9.5	-	-
44.0	16.2	-	-	12.1	-	-	9.3	-	-
46.0	15.9	-	-	11.9	-	-	9.1	-	-
48.0	15.6	16.4	-	11.7	-	-	9.0	-	-
50.0	15.3	16.1	-	11.5	12.0	-	8.8	9.0/53m	-
54.0	14.7	15.4	-	11.1	11.6	-	8.4	8.9	-
58.0	14.1	14.8	-	10.7	11.1	-	8.0	8.5	-
62.0	13.6	14.3	15.0	10.3	10.7	11.0/65m	7.6	8.1	-
66.0	13.2	13.8	14.4	9.9	10.4	10.9	7.2	7.7	7.9/69m
70.0	12.7	13.3	13.8	9.5	10.0	10.4	6.9	7.3	7.8
74.0	12.3	12.9	13.3	9.1	9.6	10.0	6.5	7.0	7.4
78.0	11.9	12.4	12.8	8.8	9.3	9.6	6.2	6.7	7.0
82.0	9.3	12.1	12.4	8.5	9.0	9.3	5.9	6.3	6.6
86.0	-	11.7	12.0	8.2	8.6	8.9	5.6	6.0	6.3
90.0	-	10.6/89m	11.7	6.6/89m	8.3	8.6	5.3	5.7	6.0
94.0	-	-	11.6/92m	-	8.0	8.3	5.1	5.4	5.7
98.0	-	-	-	-	-	8.0	-	5.2	5.4
102.0	-	-	-	-	-	-	-	5.0//100m	5.1
104.0	-	-	-	-	-	-	-	-	5.0
θ	73~21	62~16	54~18	73~18	63~19	54~18	73~20	63~18	54~17
掛数	2	2	2	2	2	2	2	2	2
LK:	03	03	03	03	03	03	03	03	03
DS:	30040	30040	30040	30041	30041	30041	30042	30042	30042

LK: ブーム伸縮コード

DS: 作業設定コード

ジブ長さ 78m,84m: 最大風速 7.0m/s ジブ長さ 90m,96m: 最大風速 5.0m/s

定格総荷重表
ラフティングジブ

作業半径 (m)	ジブブーム長さ:24m メインブーム角度			ジブブーム長さ:30m メインブーム角度			ジブブーム長さ:36m メインブーム角度		
	83°	73°	65°	83°	73°	65°	83°	73°	65°
14.0	96.5/15m	-	-	80.5/15m	-	-	-	-	-
16.0	93.0	-	-	80.5	-	-	62.0	-	-
18.0	87.0	-	-	78.5	-	-	62.0	-	-
20.0	81.5	-	-	76.0	-	-	62.0	-	-
22.0	77.0	-	-	72.5	-	-	61.5	-	-
24.0	73.5	62.0	-	68.5	58.0/25m	-	60.5	-	-
26.0	71.0	58.0	-	65.0	56.5	-	59.0	-	-
28.0	-	55.0	-	62.0	53.5	-	57.5	49.0	-
30.0	-	52.5	46.5/31m	59.5	51.5	-	55.5	46.5	-
32.0	-	51.0	45.0	59.0	49.5	43.0/33m	53.5	44.0	-
34.0	-	-	43.0	-	47.5	42.0	51.0	42.0	-
36.0	-	-	41.5	-	46.0	40.0	48.5	41.0	36.0/37m
38.0	-	-	-	-	44.5	38.5	42.0	39.5	35.0
40.0	-	-	-	-	-	37.0	-	39.0	33.5
42.0	-	-	-	-	-	36.0	-	39.0	32.0
44.0	-	-	-	-	-	-	-	39.0	31.5
46.0	-	-	-	-	-	-	-	-	30.5
48.0	-	-	-	-	-	-	-	-	30.0
θ	64~25	56~24	47~26	70~22	61~21	53~23	72~20	61~19	52~21
掛数	8	5	4	7	5	4	5	4	3
LK:	08	08	08	08	08	08	08	08	08
DS:	30030	30030	30030	30031	30031	30031	30032	30032	30032

作業半径 (m)	ジブブーム長さ:42m メインブーム角度			ジブブーム長さ:48m メインブーム角度			ジブブーム長さ:54m メインブーム角度			ジブブーム長さ:60m メインブーム角度		
	83°	73°	65°	83°	73°	65°	83°	73°	65°	83°	73°	65°
18.0	50.0	-	-	40.0/19m	-	-	-	-	-	-	-	-
20.0	50.0	-	-	40.0	-	-	33.5/21m	-	-	-	-	-
22.0	50.0	-	-	40.0	-	-	33.5	-	-	30.0	-	-
24.0	50.0	-	-	40.0	-	-	33.5	-	-	30.0	-	-
26.0	49.5	-	-	40.0	-	-	33.5	-	-	30.0	-	-
28.0	49.0	-	-	40.0	-	-	33.5	-	-	30.0	-	-
30.0	49.0	43.5/31m	-	40.0	-	-	33.5	-	-	30.0	-	-
32.0	48.5	42.5	-	40.0	-	-	33.5	-	-	30.0	-	-
34.0	48.0	40.5	-	40.0	38.5	-	33.5	-	-	30.0	-	-
36.0	46.0	39.0	-	40.0	37.0	-	33.5	33.5	-	30.0	-	-
38.0	44.0	37.5	-	40.0	35.5	-	33.5	32.5	-	30.0	28.1/39m	-
40.0	42.0	36.0	32.5	38.5	34.0	-	33.5	31.5	-	30.0	28.0	-
42.0	40.0	35.0	30.5	37.0	33.0	-	33.5	31.0	-	30.0	27.7	-
44.0	33.5	34.5	29.7	35.5	32.0	28.5	32.5	30.0	-	29.9	27.3	-
46.0	-	33.5	28.5	34.5	31.0	27.2	31.5	29.7	26.2/47m	29.9	27.0	-
48.0	-	33.0	27.7	32.0	30.5	26.1	30.5	29.1	25.6	29.1	26.7	-
50.0	-	33.0	26.9	26.9	30.0	25.1	29.5	28.5	24.6	28.4	26.3	22.8
54.0	-	-	26.4	-	29.6	23.7	25.5	27.5	22.8	26.9	25.5	21.7
58.0	-	-	-	-	-	22.9	-	26.7	21.5	23.9	24.6	20.7
62.0	-	-	-	-	-	-	-	25.3	20.6	19.2/61m	23.7	19.7
66.0	-	-	-	-	-	-	-	-	20.1	-	22.6	18.9
70.0	-	-	-	-	-	-	-	-	-	-	-	18.1
θ	72~18	61~17	53~19	73~17	61~24	53~25	73~23	62~15	53~17	73~19	62~21	54~22
掛数	4	4	3	3	3	3	3	3	2	3	3	2
LK:	08	08	08	08	08	08	08	08	08	08	08	08
DS:	30033	30033	30033	30034	30034	30034	30035	30035	30035	30036	30036	30036

LK: ブーム伸縮コード

DS: 作業設定コード

定格総荷重表

ラフティングジブ

作業半径 (m)	ジブブーム長さ:66m メインブーム角度			ジブブーム長さ:72m メインブーム角度			ジブブーム長さ:78m メインブーム角度		
	83°	73°	65°	83°	73°	65°	83°	73°	65°
	24.0	23.3	-	-	-	-	-	-	-
26.0	23.3	-	-	20.2	-	-	17.6/27m	-	-
28.0	23.3	-	-	20.2	-	-	17.6	-	-
30.0	23.3	-	-	20.2	-	-	17.6	-	-
32.0	23.3	-	-	20.2	-	-	17.6	-	-
34.0	23.3	-	-	20.2	-	-	17.6	-	-
36.0	23.3	-	-	20.2	-	-	17.6	-	-
38.0	23.3	-	-	20.2	-	-	17.6	-	-
40.0	23.3	-	-	20.2	-	-	17.5	-	-
42.0	23.3	25.7	-	20.2	-	-	17.5	-	-
44.0	23.1	25.2	-	20.2	19.7	-	17.4	-	-
46.0	23.1	24.8	-	20.2	19.7	-	17.3	17.2/47m	-
48.0	23.0	24.3	-	20.2	19.6	-	17.2	17.2	-
50.0	23.0	23.9	-	20.2	19.6	-	17.1	17.1	-
54.0	22.3	23.0	21.1	20.1	19.5	-	16.8	16.9	-
58.0	21.6	22.2	19.7	19.6	19.4	18.2	16.6	16.7	15.7/61m
62.0	20.9	21.5	18.3	19.0	19.2	17.3	16.3	16.4	15.6
66.0	16.5	20.9	17.4	18.4	18.8	16.4	16.0	16.1	14.9
70.0	-	20.2	16.9	14.9	18.4	15.7	15.7	15.8	14.2
74.0	-	18.4/73m	16.4	11.8/73m	18.0	15.2	13.6	15.4	13.7
78.0	-	-	15.9	-	16.0	14.7	10.4	15.0	13.2
82.0	-	-	-	-	-	14.1	-	14.5	12.8
86.0	-	-	-	-	-	-	-	12.2/85m	12.4
90.0	-	-	-	-	-	-	-	-	12.2/89m
θ	73~20	61~17	54~15	73~17	62~19	53~20	73~19	62~16	54~17
掛数	2	2	2	2	2	2	2	2	2
LK:	08	08	08	08	08	08	08	08	08
DS:	30037	30037	30037	30038	30038	30038	30039	30039	30039

作業半径 (m)	ジブブーム長さ:84m メインブーム角度			ジブブーム長さ:90m メインブーム角度			ジブブーム長さ:96m メインブーム角度		
	83°	73°	65°	83°	73°	65°	83°	73°	65°
	28.0	14.2/29m	-	-	-	-	-	-	-
30.0	14.2	-	-	11.6/31m	-	-	-	-	-
32.0	14.2	-	-	11.6	-	-	9.0/33m	-	-
34.0	14.2	-	-	11.4	-	-	8.9	-	-
36.0	14.1	-	-	11.3	-	-	8.8	-	-
38.0	14.1	-	-	11.2	-	-	8.6	-	-
40.0	14.1	-	-	11.1	-	-	8.5	-	-
42.0	14.0	-	-	10.9	-	-	8.3	-	-
44.0	13.9	-	-	10.8	-	-	8.2	-	-
46.0	13.8	-	-	10.7	-	-	8.0	-	-
48.0	13.7	-	-	10.5	-	-	7.9	-	-
50.0	13.6	13.7	-	10.4	10.6/53m	-	7.7	-	-
54.0	13.3	13.4	-	10.1	10.6	-	7.4	7.8/55m	-
58.0	13.0	13.1	-	9.8	10.3	-	7.1	7.6	-
62.0	12.7	12.9	12.3/65m	9.5	10.0	-	6.8	7.2	-
66.0	12.4	12.6	12.1	9.3	9.7	9.7/68m	6.5	6.9	-
70.0	12.1	12.4	11.6	9.0	9.4	9.5	6.2	6.6	7.0/72m
74.0	11.8	12.2	11.0	8.7	9.1	9.1	5.9	6.3	6.8
78.0	11.4	12.0	10.5	8.4	8.9	8.7	5.6	6.0	6.5
82.0	9.7	11.8	10.0	8.1	8.6	8.3	5.4	5.8	6.2
86.0	8.2/84m	11.6	9.6	7.9	8.3	8.0	5.1	5.5	5.9
90.0	-	10.9	9.2	6.3	8.0	7.6	5.0	5.3	5.6
94.0	-	-	8.9	-	7.8	7.3	4.8	5.1	5.3
98.0	-	-	-	-	7.6/96m	6.9	4.5/96m	4.9	5.1
102.0	-	-	-	-	-	6.7/101m	-	4.8	4.8
106.0	-	-	-	-	-	-	-	-	4.6
θ	73~18	62~18	53~19	73~17	62~17	54~16	73~17	62~16	53~17
掛数	2	2	2	2	2	2	2	2	2
LK:	08	08	08	08	08	08	08	08	08
DS:	30040	30040	30040	30041	30041	30041	30042	30042	30042

LK: ブーム伸縮コード*

DS: 作業設定コード*

ジブ長さ 72~84m: 最大風速 7.0m/s ジブ長さ 90m,96m: 最大風速 5.0m/s

定格総荷重表

ラフティングジブ

作業半径 (m)	ジブブーム長さ:24m メインブーム角度			ジブブーム長さ:30m メインブーム角度			ジブブーム長さ:36m メインブーム角度		
	83°	73°	65°	83°	73°	65°	83°	73°	65°
16.0	81.5	-	-	67.5	-	-	54.5/17m	-	-
18.0	77.0	-	-	66.5	-	-	54.5	-	-
20.0	72.5	-	-	65.0	-	-	54.5	-	-
22.0	68.0	-	-	62.5	-	-	54.5	-	-
24.0	64.5	-	-	60.0	-	-	53.5	-	-
26.0	62.0	50.5	-	57.5	46.5/27m	-	52.5	-	-
28.0	-	48.0	-	55.5	45.5	-	51.0	-	-
30.0	-	45.5	-	54.0	43.0	-	50.0	41.5	-
32.0	-	44.0	-	53.5	41.0	-	49.5	39.5	-
34.0	-	-	36.5	-	39.5	-	48.5	37.5	-
36.0	-	-	35.0	-	38.0	32.5	48.0	36.0	-
38.0	-	-	33.0	-	37.0	31.5	45.5	34.5	30.0/39m
40.0	-	-	-	-	-	30.0	-	33.5	29.3
42.0	-	-	-	-	-	29.3	-	33.0	27.9
44.0	-	-	-	-	-	28.6	-	33.0	26.9
46.0	-	-	-	-	-	-	-	-	25.9
48.0	-	-	-	-	-	-	-	-	25.3
50.0	-	-	-	-	-	-	-	-	24.8
θ	63~28	54~32	44~27	69~25	60~28	50~24	71~23	60~26	52~22
掛数	7	4	3	6	4	3	5	4	3
LK:	23	23	23	23	23	23	23	23	23
DS:	30030	30030	30030	30031	30031	30031	30032	30032	30032

作業半径 (m)	ジブブーム長さ:42m メインブーム角度			ジブブーム長さ:48m メインブーム角度			ジブブーム長さ:54m メインブーム角度			ジブブーム長さ:60m メインブーム角度		
	83°	73°	65°	83°	73°	65°	83°	73°	65°	83°	73°	65°
18.0	45.0/19m	-	-	-	-	-	-	-	-	-	-	-
20.0	45.0	-	-	35.5	-	-	-	-	-	-	-	-
22.0	45.0	-	-	35.5	-	-	30.0	-	-	27.0/23m	-	-
24.0	45.0	-	-	35.5	-	-	30.0	-	-	27.0	-	-
26.0	45.0	-	-	35.5	-	-	30.0	-	-	27.0	-	-
28.0	44.5	-	-	35.5	-	-	30.0	-	-	27.0	-	-
30.0	44.5	-	-	35.5	-	-	30.0	-	-	27.0	-	-
32.0	44.0	37.5/33m	-	35.5	-	-	30.0	-	-	27.0	-	-
34.0	43.5	36.5	-	35.5	-	-	30.0	-	-	27.0	-	-
36.0	43.0	35.0	-	35.5	33.0	-	30.0	-	-	27.0	-	-
38.0	42.5	33.5	-	35.5	32.0	-	30.0	30.0	-	27.0	-	-
40.0	41.5	32.0	-	35.0	30.5	-	30.0	28.9	-	27.0	24.9/41m	-
42.0	41.0	31.0	26.2/43m	35.0	29.7	-	30.0	27.9	-	27.0	24.6	-
44.0	35.5	30.0	25.6	34.5	28.8	-	29.9	27.1	-	27.0	24.0	-
46.0	-	29.5	24.4	34.0	27.8	23.5	29.8	26.2	-	27.0	23.5	-
48.0	-	28.9	23.5	33.5	27.2	22.4	29.6	25.5	-	26.9	23.0	-
50.0	-	28.4	22.6	28.6	26.5	21.4	29.5	24.8	20.5	26.7	22.5	18.9/53m
54.0	-	-	21.7	-	25.8	19.8	26.6	23.7	18.8	26.4	21.6	18.6
58.0	-	-	-	-	-	18.9	-	23.0	17.5	24.7	20.8	17.4
62.0	-	-	-	-	-	18.5	-	22.5	16.5	18.7	20.1	16.3
66.0	-	-	-	-	-	-	-	-	15.9	-	19.6	15.4
70.0	-	-	-	-	-	-	-	-	-	-	-	14.7
74.0	-	-	-	-	-	-	-	-	-	-	-	14.1
θ	71~21	60~23	52~27	72~19	60~28	53~18	72~24	61~21	52~24	73~17	61~25	53~16
掛数	4	3	2	3	3	2	3	3	2	2	2	2
LK:	23	23	23	23	23	23	23	23	23	23	23	23
DS:	30033	30033	30033	30034	30034	30034	30035	30035	30035	30036	30036	30036

LK: ブーム伸縮コード

DS: 作業設定コード

定格総荷重表

ラフティングジブ

作業半径 (m)	ジブブーム長さ:66m メインブーム角度			ジブブーム長さ:72m メインブーム角度			ジブブーム長さ:78m メインブーム角度		
	83°	73°	65°	83°	73°	65°	83°	73°	65°
24.0	21.0/25m	-	-	-	-	-	-	-	-
26.0	21.0	-	-	18.5/27m	-	-	-	-	-
28.0	21.0	-	-	18.5	-	-	16.0	-	-
30.0	21.0	-	-	18.5	-	-	16.0	-	-
32.0	21.0	-	-	18.5	-	-	16.0	-	-
34.0	21.0	-	-	18.5	-	-	16.0	-	-
36.0	21.0	-	-	18.5	-	-	16.0	-	-
38.0	21.0	-	-	18.5	-	-	16.0	-	-
40.0	21.0	-	-	18.5	-	-	16.0	-	-
42.0	21.0	-	-	18.5	-	-	16.0	-	-
44.0	21.0	24.6	-	18.5	-	-	16.0	-	-
46.0	21.0	23.7	-	18.5	18.0	-	16.0	-	-
48.0	21.0	22.9	-	18.5	18.0	-	16.0	15.3/49m	-
50.0	21.0	22.1	-	18.5	17.9	-	16.0	15.3	-
54.0	21.0	20.7	17.3/57m	18.5	17.8	-	16.0	15.3	-
58.0	21.0	19.6	16.9	18.5	17.6	15.3/61m	16.0	15.3	-
62.0	21.0	18.6	15.4	18.5	17.3	14.9	16.0	15.3	13.4/64m
66.0	17.2	17.9	14.2	18.5	17.0	13.7	15.9	15.3	12.9
70.0	-	17.4	13.3	15.4	16.6	12.6	15.9	15.0	12.1
74.0	-	17.1	12.8	11.3	16.1	11.8	14.0	14.7	11.3
78.0	-	-	12.5	-	15.6	11.2	10.8	14.4	10.7
82.0	-	-	-	-	-	10.8	-	14.1	10.2
86.0	-	-	-	-	-	10.6	-	12.6	9.8
90.0	-	-	-	-	-	-	-	-	9.5
θ	73~22	61~18	53~21	72~16	62~22	52~15	73~20	62~17	53~20
掛数	2	2	2	2	2	2	2	2	2
LK:	23	23	23	23	23	23	23	23	23
DS:	30037	30037	30037	30038	30038	30038	30039	30039	30039

作業半径 (m)	ジブブーム長さ:84m メインブーム角度			ジブブーム長さ:90m メインブーム角度			ジブブーム長さ:96m メインブーム角度		
	83°	73°	65°	83°	73°	65°	83°	73°	65°
30.0	13.0	-	-	-	-	-	-	-	-
32.0	13.0	-	-	11.0	-	-	-	-	-
34.0	13.0	-	-	10.9	-	-	8.5	-	-
36.0	13.0	-	-	10.9	-	-	8.4	-	-
38.0	13.0	-	-	10.8	-	-	8.3	-	-
40.0	13.0	-	-	10.8	-	-	8.1	-	-
42.0	13.0	-	-	10.7	-	-	8.0	-	-
44.0	13.0	-	-	10.6	-	-	7.9	-	-
46.0	13.0	-	-	10.5	-	-	7.8	-	-
48.0	13.0	-	-	10.5	-	-	7.6	-	-
50.0	13.0	12.5/52m	-	10.4	-	-	7.5	-	-
54.0	13.0	12.5	-	10.2	10.5/55m	-	7.2	7.5/57m	-
58.0	13.0	12.5	-	10.0	10.3	-	6.9	7.4	-
62.0	13.0	12.5	-	9.8	10.1	-	6.6	7.1	-
66.0	12.8	12.5	10.9/68m	9.6	9.9	-	6.3	6.8	-
70.0	12.5	12.5	10.5	9.3	9.7	9.5/71m	6.1	6.5	-
74.0	12.1	12.3	9.9	9.1	9.5	9.2	5.8	6.2	6.7/75m
78.0	11.8	12.0	9.3	8.9	9.3	8.8	5.6	6.0	6.5
82.0	9.9	11.7	8.8	8.6	9.1	8.3	5.4	5.8	6.3
86.0	7.8/85m	11.5	8.3	8.4	8.8	7.9	5.2	5.6	6.0
90.0	-	11.2	7.8	6.5	8.6	7.5	5.1	5.4	5.8
94.0	-	-	7.4	-	8.3	7.1	5.0	5.3	5.5
98.0	-	-	7.0	-	8.1	6.6	4.1/97m	5.2	5.3
102.0	-	-	-	-	-	6.2	-	5.1	5.0
106.0	-	-	-	-	-	-	-	-	4.7
109.0	-	-	-	-	-	-	-	-	4.5
θ	73~17	62~21	53~14	73~19	61~16	53~18	73~16	62~19	53~15
掛数	2	2	2	2	2	2	2	2	2
LK:	23	23	23	23	23	23	23	23	23
DS:	30040	30040	30040	30041	30041	30041	30042	30042	30042

LK: ブーム伸縮コード*

DS: 作業設定コード*

ジブ長さ 72m,78m: 最大風速 7.0m/s ジブ長さ 84m以上: 最大風速 5.0m/s

定格総荷重表

ラフィングジブ

作業半径 (m)	ジブブーム長さ:24m メインブーム角度			ジブブーム長さ:30m メインブーム角度			ジブブーム長さ:36m メインブーム角度		
	83°	73°	65°	83°	73°	65°	83°	73°	65°
	12.0	123.0	-	-	105.0/13m	-	-	-	-
14.0	118.0	-	-	103.0	-	-	89.0	-	-
16.0	113.0	-	-	101.0	-	-	88.0	-	-
18.0	109.0	103.0/19m	-	101.0	-	-	87.0	-	-
20.0	102.0	100.0	-	100.0	92.0	-	86.0	-	-
22.0	89.5	91.5	-	94.5	89.0	-	85.5	77.5/23m	-
24.0	80.0/23m	83.5	81.5	86.0	83.0	-	85.0	77.0	-
26.0	-	77.0	74.5	79.0	76.0	74.0	78.5	75.5	-
28.0	-	-	69.0	71.0	70.0	68.0	72.5	69.5	65.0/29m
30.0	-	-	64.0	58.5	65.0	63.5	66.5	64.5	63.0
32.0	-	-	-	-	60.5	58.5	58.0	60.5	58.5
34.0	-	-	-	-	-	54.0	49.5	55.5	53.5
36.0	-	-	-	-	-	50.0	41.0	51.5	50.0
38.0	-	-	-	-	-	-	-	48.0	46.5
40.0	-	-	-	-	-	-	-	-	43.5
42.0	-	-	-	-	-	-	-	-	40.5
θ	68~31	57~32	50~24	70~23	62~29	54~21	72~21	62~26	55~19
掛数	10	8	7	9	7	6	7	6	5
LK:	00	00	00	00	00	00	00	00	00
DS:	31030	31030	31030	31031	31031	31031	31032	31032	31032

作業半径 (m)	ジブブーム長さ:42m メインブーム角度			ジブブーム長さ:48m メインブーム角度			ジブブーム長さ:54m メインブーム角度			ジブブーム長さ:60m メインブーム角度		
	83°	73°	65°	83°	73°	65°	83°	73°	65°	83°	73°	65°
	16.0	73.0/15m	-	-	60.5/17m	-	-	-	-	-	-	-
18.0	73.0	-	-	60.5	-	-	52.0	-	-	-	-	-
20.0	72.5	-	-	60.5	-	-	52.0	-	-	42.0	-	-
22.0	72.0	(25m)	-	60.5	-	-	52.0	-	-	42.0	-	-
24.0	71.5	67.0/25m	-	60.5	-	-	52.0	-	-	42.0	-	-
26.0	71.0	67.0	-	59.5	-	-	52.0	-	-	42.0	-	-
28.0	70.0	67.0	-	58.5	56.5	-	51.5	-	-	42.0	-	-
30.0	66.5	64.0	-	57.5	56.5	-	50.5	49.5/31m	-	42.0	-	-
32.0	62.0	59.5	55.5/33m	57.0	56.0	-	49.0	49.0	-	42.0	40.0	-
34.0	57.5	55.0	53.0	56.0	54.5	-	48.0	48.5	-	42.0	40.0	-
36.0	51.0	51.0	49.0	52.5	50.5	48.5	46.5	47.5	-	42.0	40.0	-
38.0	45.0	47.5	45.5	49.5	47.0	45.0	45.0	46.5	-	42.0	39.5	-
40.0	39.0	44.0	42.5	44.5	43.5	42.0	43.0	43.0	41.5	42.0	39.5	-
42.0	32.5	41.5	40.0	40.0	41.0	39.5	41.0	40.5	39.0	42.0	39.0	37.5/43m
44.0	-	39.0	37.5	35.5	38.5	37.0	39.0	38.0	36.5	40.0	38.0	36.5
46.0	-	-	35.5	31.0	36.0	35.0	35.0	35.5	34.5	37.5	35.5	34.5
48.0	-	-	33.5	28.7/47m	34.0	33.0	31.5	33.5	32.5	34.5	33.5	32.5
50.0	-	-	-	-	32.5	31.0	28.3	32.0	30.5	31.5	32.0	30.5
54.0	-	-	-	-	-	29.1/53m	22.8/53m	28.9	27.7	26.0	28.9	27.7
58.0	-	-	-	-	-	-	-	-	25.2	20.4	26.2	25.1
62.0	-	-	-	-	-	-	-	-	-	-	23.3	23.0
66.0	-	-	-	-	-	-	-	-	-	-	-	21.6/65m
θ	73~19	63~24	54~18	73~21	63~22	55~21	74~20	63~26	54~22	73~22	63~20	55~18
掛数	6	6	5	5	5	4	4	4	4	4	3	3
LK:	00	00	00	00	00	00	00	00	00	00	00	00
DS:	31033	31033	31033	31034	31034	31034	31035	31035	31035	31036	31036	31036

LK: ブーム伸縮コード

DS: 作業設定コード

作業半径 (m)	ジブブーム長さ:66m メインブーム角度			ジブブーム長さ:72m メインブーム角度			ジブブーム長さ:78m メインブーム角度		
	83°	73°	65°	83°	73°	65°	83°	73°	65°
22.0	35.5	-	-	30.5/23m	-	-	-	-	-
24.0	35.0	-	-	30.0	-	-	24.5/25m	-	-
26.0	34.5	-	-	30.0	-	-	24.3	-	-
28.0	34.0	-	-	30.0	-	-	23.9	-	-
30.0	33.5	-	-	30.0	-	-	23.5	-	-
32.0	33.0	-	-	30.0	-	-	23.2	-	-
34.0	32.5	-	-	29.9	-	-	22.8	-	-
36.0	32.5	32.5	-	29.7	-	-	22.4	-	-
38.0	32.0	32.5	-	29.4	29.5	-	22.1	-	-
40.0	31.5	32.0	-	29.1	29.5	-	21.8	22.2/41m	-
42.0	31.0	31.5	-	28.8	29.5	-	21.5	22.0	-
44.0	30.5	31.5	-	28.5	29.5	-	21.2	21.7	-
46.0	30.0	31.0	31.0	28.2	29.5	-	20.9	21.4	-
48.0	29.3	30.5	30.5	27.9	29.5	-	20.5	21.1	-
50.0	28.6	30.0	30.0	27.6	29.5	27.9	20.2	20.8	20.6/53m
54.0	26.9	28.1	27.0	25.7	27.6	26.4	19.6	20.2	20.4
58.0	22.9	25.4	24.4	23.6	24.9	23.8	18.9	19.6	19.7
62.0	18.4	23.2	22.1	20.2	22.6	21.6	18.2	19.0	19.0
66.0	14.8/65m	21.2	20.3	16.4	20.6	19.7	17.4	18.4	18.4
70.0	-	-	18.7	12.7	19.0	18.0	14.8	17.7	17.8
74.0	-	-	-	-	15.2	16.6	11.9	17.1	16.7
78.0	-	-	-	-	-	16.0/76m	10.1/76m	14.2	15.4
82.0	-	-	-	-	-	-	-	-	14.3
θ	73~18	63~24	55~20	74~20	64~18	55~19	74~19	63~22	55~18
掛数	3	3	3	3	3	3	2	2	2
LK:	00	00	00	00	00	00	00	00	00
DS:	31037	31037	31037	31038	31038	31038	31039	31039	31039

作業半径 (m)	ジブブーム長さ:84m メインブーム角度			ジブブーム長さ:90m メインブーム角度			ジブブーム長さ:96m メインブーム角度		
	83°	73°	65°	83°	73°	65°	83°	73°	65°
26.0	19.9/27m	-	-	-	-	-	-	-	-
28.0	19.7	-	-	16.0	-	-	-	-	-
30.0	19.3	-	-	15.6	-	-	13.0	-	-
32.0	19.0	-	-	15.3	-	-	12.5	-	-
34.0	18.6	-	-	14.9	-	-	12.0	-	-
36.0	18.3	-	-	14.6	-	-	11.6	-	-
38.0	17.9	-	-	14.3	-	-	11.2	-	-
40.0	17.5	-	-	14.0	-	-	10.9	-	-
42.0	17.2	-	-	13.7	-	-	10.6	-	-
44.0	16.8	17.4	-	13.4	-	-	10.3	-	-
46.0	16.4	17.0	-	13.1	13.4/47m	-	10.0	-	-
48.0	16.1	16.6	-	12.8	13.3	-	9.7	-	-
50.0	15.7	16.2	-	12.5	13.0	-	9.5	9.9	-
54.0	15.0	15.5	15.6/57m	12.0	12.4	-	9.0	9.5	-
58.0	14.3	14.8	15.4	11.5	11.9	12.6/60m	8.7	9.1	-
62.0	13.7	14.2	14.7	11.1	11.5	12.3	8.4	8.7	8.9/64m
66.0	13.1	13.6	14.1	10.7	11.0	11.7	8.1	8.4	8.6
70.0	12.6	13.1	13.5	10.3	10.6	11.1	7.8	8.0	8.0
74.0	12.1	12.6	12.9	10.0	10.2	10.6	7.5	7.7	7.5
78.0	10.8	12.2	12.5	9.6	9.9	10.2	7.3	7.4	7.1
82.0	8.2	11.8	12.0	9.4	9.6	9.8	7.0	7.0	6.7
86.0	-	11.1/85m	11.7	7.4	9.3	9.5	6.7	6.7	6.4
90.0	-	-	11.6/87m	6.2/88m	9.1	9.2	6.4	6.5	6.2
94.0	-	-	-	-	-	9.0/93m	5.1/93m	6.2	6.1
98.0	-	-	-	-	-	-	-	6.1/96m	6.0
θ	73~18	63~19	55~20	74~18	63~20	55~19	74~19	63~20	55~19
掛数	2	2	2	2	2	2	2	2	2
LK:	00	00	00	00	00	00	00	00	00
DS:	31040	31040	31040	31041	31041	31041	31042	31042	31042

ジブ長さ 84m,90m: 最大風速 7.0m/s

ジブ長さ 96m: 最大風速 5.0m/s

定格総荷重表

ラフティングジブ

作業半径 (m)	ジブブーム長さ: 24m メインブーム角度			ジブブーム長さ: 30m メインブーム角度			ジブブーム長さ: 36m メインブーム角度		
	83°	73°	65°	83°	73°	65°	83°	73°	65°
	12.0	116.0/13m	-	-	100.0/13m	-	-	-	-
14.0	114.0	-	-	98.5	-	-	78.5	-	-
16.0	110.0	-	-	96.0	-	-	77.5	-	-
18.0	104.0	-	-	94.0	-	-	77.0	-	-
20.0	98.5	92.5	-	92.0	-	-	77.0	-	-
22.0	92.5	87.0	-	89.5	80.0	-	76.5	-	-
24.0	86.0	81.5	-	85.0	76.5	-	76.0	66.5	-
26.0	-	75.0	72.0	78.0	73.0	-	74.5	65.0	-
28.0	-	69.5	66.5	72.0	68.5	65.5	71.5	63.5	-
30.0	-	-	62.0	64.0	63.5	61.0	66.5	61.5	-
32.0	-	-	57.0	-	59.0	56.0	62.0	58.5	56.0
34.0	-	-	-	-	54.0	52.0	53.5	54.0	51.5
36.0	-	-	-	-	-	48.0	45.0	50.0	47.5
38.0	-	-	-	-	-	44.5	-	46.5	44.0
40.0	-	-	-	-	-	-	-	43.5	41.5
42.0	-	-	-	-	-	-	-	-	38.5
44.0	-	-	-	-	-	-	-	-	36.5
θ	67~29	59~30	50~25	71~26	61~26	55~22	73~23	63~24	53~20
掛数	9	8	6	8	7	5	6	5	5
LK:	02	02	02	02	02	02	02	02	02
DS:	31030	31030	31030	31031	31031	31031	31032	31032	31032

作業半径 (m)	ジブブーム長さ: 42m メインブーム角度			ジブブーム長さ: 48m メインブーム角度			ジブブーム長さ: 54m メインブーム角度			ジブブーム長さ: 60m メインブーム角度		
	83°	73°	65°	83°	73°	65°	83°	73°	65°	83°	73°	65°
	16.0	63.5	-	-	52.0/17m	-	-	-	-	-	-	-
18.0	63.5	-	-	52.0	-	-	44.0/19m	-	-	-	-	-
20.0	63.0	-	-	52.0	-	-	44.0	-	-	-	-	-
22.0	63.0	-	-	52.0	-	-	44.0	-	-	37.0	-	-
24.0	62.5	-	-	52.0	-	-	44.0	-	-	37.0	-	-
26.0	62.0	57.5/27m	-	51.5	-	-	44.0	-	-	37.0	-	-
28.0	61.5	57.0	-	51.0	-	-	44.0	-	-	37.0	-	-
30.0	61.0	56.0	-	51.0	50.0	-	44.0	-	-	37.0	-	-
32.0	58.0	54.5	-	50.5	49.0	-	43.5	43.0	-	37.0	-	-
34.0	55.5	53.5	48.5/35m	50.0	48.0	-	43.0	42.5	-	37.0	-	-
36.0	51.0	49.5	47.0	48.0	47.0	-	42.5	41.5	-	37.0	35.0	-
38.0	46.5	46.0	43.5	46.0	45.5	41.5/39m	41.5	41.0	-	37.0	35.0	-
40.0	41.5	43.0	40.5	43.0	42.0	40.0	40.0	40.0	-	37.0	35.0	-
42.0	35.5	40.0	38.0	40.0	39.5	37.5	39.0	39.0	37.0	37.0	35.0	-
44.0	-	37.5	36.0	37.0	37.0	35.0	37.0	36.5	34.5	37.0	34.5	-
46.0	-	35.5	33.5	33.0	35.0	33.0	35.0	34.5	32.5	36.0	34.5	31.5/45m
48.0	-	-	32.0	28.5	33.0	31.0	33.0	32.5	30.5	35.5	34.0	31.5
50.0	-	-	30.0	-	31.0	29.8	30.0	30.5	29.2	33.0	32.5	30.5
54.0	-	-	-	-	-	26.8	22.8	27.8	26.2	31.5	30.5	29.2
58.0	-	-	-	-	-	-	-	25.3	23.8	27.5	27.8	26.3
62.0	-	-	-	-	-	-	-	-	22.3/61m	21.8	25.2	23.8
66.0	-	-	-	-	-	-	-	-	-	-	23.0	21.7
70.0	-	-	-	-	-	-	-	-	-	-	-	19.9
θ	73~22	62~22	54~18	74~20	62~27	54~24	73~19	63~19	54~20	74~23	63~24	55~22
掛数	5	5	4	4	4	4	4	4	3	3	3	3
LK:	02	02	02	02	02	02	02	02	02	02	02	02
DS:	31033	31033	31033	31034	31034	31034	31035	31035	31035	31036	31036	31036

LK: ブーム伸縮コード

DS: 作業設定コード

作業半径 (m)	ジブブーム長さ: 66m メインブーム角度			ジブブーム長さ: 72m メインブーム角度			ジブブーム長さ: 78m メインブーム角度		
	83°	73°	65°	83°	73°	65°	83°	73°	65°
	22.0	30.0	-	-	-	-	-	-	-
24.0	30.0	-	-	25.9	-	-	-	-	-
26.0	29.9	-	-	25.8	-	-	21.7	-	-
28.0	29.7	-	-	25.7	-	-	21.5	-	-
30.0	29.5	-	-	25.7	-	-	21.3	-	-
32.0	29.2	-	-	25.6	-	-	21.2	-	-
34.0	29.0	-	-	25.6	-	-	21.0	-	-
36.0	28.7	-	-	25.6	-	-	20.8	-	-
38.0	28.5	29.6	-	25.6	-	-	20.6	-	-
40.0	28.2	29.3	-	25.5	25.2	-	20.3	-	-
42.0	28.0	29.0	-	25.4	25.2	-	20.1	20.5/43m	-
44.0	27.7	28.7	-	25.3	25.2	-	19.9	20.3	-
46.0	27.4	28.4	-	25.2	25.2	-	19.6	20.1	-
48.0	26.8	28.1	27.4/49m	24.9	25.2	-	19.3	19.8	-
50.0	26.2	27.8	27.1	24.7	25.2	24.2/52m	19.1	19.6	-
54.0	24.4	27.0	25.5	24.0	25.2	24.0	18.5	19.1	19.1/56m
58.0	22.6	24.5	23.0	23.0	23.9	22.4	17.9	18.8	18.8
62.0	19.6	22.2	20.8	21.2	21.7	20.3	17.2	18.5	18.2
66.0	15.9/65m	20.3	19.0	17.4	19.8	18.4	16.6	17.5	17.6
70.0	-	18.5	17.5	13.6	18.1	16.9	15.7	16.9	17.0
74.0	-	-	16.5/73m	-	16.7	15.5	12.6	16.4	15.6
78.0	-	-	-	-	-	14.3	10.1/77m	15.5	14.3
82.0	-	-	-	-	-	-	-	13.2/81m	13.2
86.0	-	-	-	-	-	-	-	-	12.7/84m
90.0	-	-	-	-	-	-	-	-	-
θ	74~20	63~17	54~18	73~21	63~22	55~21	73~18	63~18	54~19
掛数	3	3	3	2	2	2	2	2	2
LK:	02	02	02	02	02	02	02	02	02
DS:	31037	31037	31037	31038	31038	31038	31039	31039	31039

作業半径 (m)	ジブブーム長さ: 84m メインブーム角度			ジブブーム長さ: 90m メインブーム角度			ジブブーム長さ: 96m メインブーム角度		
	83°	73°	65°	83°	73°	65°	83°	73°	65°
	26.0	17.6/27m	-	-	-	-	-	-	-
28.0	17.5	-	-	14.0/29m	-	-	-	-	-
30.0	17.4	-	-	13.8	-	-	10.9/31m	-	-
32.0	17.2	-	-	13.6	-	-	10.9	-	-
34.0	17.0	-	-	13.3	-	-	10.6	-	-
36.0	16.8	-	-	13.1	-	-	10.4	-	-
38.0	16.6	-	-	12.8	-	-	10.1	-	-
40.0	16.3	-	-	12.6	-	-	9.8	-	-
42.0	16.0	-	-	12.3	-	-	9.6	-	-
44.0	15.7	-	-	12.1	-	-	9.3	-	-
46.0	15.4	16.0	-	11.9	-	-	9.1	-	-
48.0	15.1	15.7	-	11.6	12.0/49m	-	8.9	-	-
50.0	14.8	15.4	-	11.4	11.9	-	8.7	9.0/51m	-
54.0	14.2	14.7	-	11.0	11.4	-	8.3	8.7	-
58.0	13.6	14.1	14.6/59m	10.5	11.0	-	7.9	8.4	-
62.0	12.9	13.6	14.1	10.1	10.6	11.1/63m	7.6	8.0	-
66.0	12.4	13.0	13.5	9.8	10.2	10.8	7.3	7.6	8.1
70.0	11.9	12.5	13.0	9.4	9.8	10.3	7.0	7.3	7.6
74.0	11.5	12.1	12.5	9.1	9.4	9.8	6.7	7.0	7.1
78.0	11.1	11.7	12.0	8.8	9.1	9.4	6.4	6.7	6.7
82.0	8.8	11.3	11.6	8.5	8.8	9.1	6.1	6.4	6.3
86.0	-	11.0	11.3	7.9	8.5	8.7	5.8	6.1	6.0
90.0	-	-	11.0	6.8/88m	8.3	8.5	5.6	5.8	5.8
94.0	-	-	-	-	8.1/92m	8.2	5.0	5.5	5.5
98.0	-	-	-	-	-	8.1/96m	-	5.3	5.4
102.0	-	-	-	-	-	-	-	-	5.3/101m
106.0	-	-	-	-	-	-	-	-	-
θ	74~20	63~20	55~18	74~19	63~19	54~17	73~18	63~19	55~19
掛数	2	2	2	2	2	2	2	2	2
LK:	02	02	02	02	02	02	02	02	02
DS:	31040	31040	31040	31041	31041	31041	31042	31042	31042

ジブ長さ 78~90m: 最大風速 7.0m/s ジブ長さ 96m: 最大風速 5.0m/s

LK: ブーム伸縮コード

DS: 作業設定コード

定格総荷重表

ラフティングジブ

作業半径 (m)	ジブブーム長さ: 24m メインブーム角度			ジブブーム長さ: 30m メインブーム角度			ジブブーム長さ: 36m メインブーム角度		
	83°	73°	65°	83°	73°	65°	83°	73°	65°
	14.0	111.0	-	-	92.5	-	-	76.0/15m	-
16.0	106.0	-	-	91.5	-	-	76.0	-	-
18.0	99.5	-	-	89.0	-	-	76.0	-	-
20.0	91.5	-	-	86.0	-	-	76.0	-	-
22.0	83.0	76.0	-	82.0	-	-	75.5	-	-
24.0	76.5	71.0	-	78.0	68.0	-	74.0	-	-
26.0	-	67.0	-	74.0	64.0	-	71.5	61.5	-
28.0	-	64.0	56.5/29m	69.5	60.5	-	69.0	58.0	-
30.0	-	62.5	55.0	65.5	57.5	51.5/31m	65.5	55.5	-
32.0	-	-	52.5	-	55.5	50.0	61.0	53.5	-
34.0	-	-	50.5	-	52.5	47.5	56.5	51.5	47.0
36.0	-	-	-	-	48.5	45.5	48.0	48.5	45.0
38.0	-	-	-	-	-	42.5	-	45.0	42.0
40.0	-	-	-	-	-	40.0	-	42.0	39.5
42.0	-	-	-	-	-	-	-	39.5	37.0
44.0	-	-	-	-	-	-	-	-	34.5
46.0	-	-	-	-	-	-	-	-	32.5
θ	66~32	57~27	47~26	71~29	60~24	52~23	72~26	62~22	54~20
掛数	9	6	5	8	6	4	6	5	4
LK:	03	03	03	03	03	03	03	03	03
DS:	31030	31030	31030	31031	31031	31031	31032	31032	31032

作業半径 (m)	ジブブーム長さ: 42m メインブーム角度			ジブブーム長さ: 48m メインブーム角度			ジブブーム長さ: 54m メインブーム角度			ジブブーム長さ: 60m メインブーム角度		
	83°	73°	65°	83°	73°	65°	83°	73°	65°	83°	73°	65°
	16.0	60.5/17m	-	-	-	-	-	-	-	-	-	-
18.0	60.5	-	-	49.0	-	-	-	-	-	-	-	-
20.0	60.5	-	-	49.0	-	-	41.0	-	-	36.0/21m	-	-
22.0	60.5	-	-	49.0	-	-	41.0	-	-	36.0	-	-
24.0	60.0	-	-	49.0	-	-	41.0	-	-	36.0	-	-
26.0	59.5	-	-	49.0	-	-	41.0	-	-	36.0	-	-
28.0	59.0	54.0/29m	-	49.0	-	-	41.0	-	-	36.0	-	-
30.0	58.5	53.0	-	49.0	-	-	41.0	-	-	36.0	-	-
32.0	57.0	50.5	-	49.0	48.0	-	41.0	-	-	36.0	-	-
34.0	55.5	48.5	-	49.0	46.0	-	41.0	40.5	-	36.0	-	-
36.0	51.5	47.0	-	48.0	44.0	-	41.0	40.0	-	36.0	34.5/37m	-
38.0	48.0	44.5	41.0	47.0	42.5	-	41.0	39.0	-	36.0	34.5	-
40.0	44.0	41.5	38.5	44.5	41.0	37.0/41m	40.0	38.5	-	36.0	34.0	-
42.0	38.0	38.5	36.0	41.5	38.0	35.5	39.5	37.5	-	36.0	34.0	-
44.0	-	36.5	34.0	39.5	36.0	33.5	37.5	35.0	32.0/45m	35.5	34.0	-
46.0	-	34.5	32.0	35.0	33.5	31.5	35.5	33.0	31.0	35.0	33.5	-
48.0	-	32.5	30.0	30.0	32.0	29.8	33.5	31.0	29.2	33.5	31.5	28.9
50.0	-	-	28.8	-	30.0	28.2	31.5	29.7	27.6	32.0	29.8	27.7
54.0	-	-	-	-	27.4	25.4	24.2	26.7	24.7	28.6	26.8	24.8
58.0	-	-	-	-	-	23.1	-	24.3	22.4	23.0	24.3	22.4
62.0	-	-	-	-	-	-	-	-	20.4	-	22.1	20.4
66.0	-	-	-	-	-	-	-	-	-	-	20.3	18.7
70.0	-	-	-	-	-	-	-	-	-	-	-	17.2
θ	72~24	62~20	53~26	73~22	61~18	54~18	73~21	62~24	53~32	74~25	62~16	54~16
掛数	5	5	4	4	4	3	4	4	3	3	3	3
LK:	03	03	03	03	03	03	03	03	03	03	03	03
DS:	31033	31033	31033	31034	31034	31034	31035	31035	31035	31036	31036	31036

LK: ブーム伸縮コード

DS: 作業設定コード

作業半径 (m)	ジブブーム長さ:66m メインブーム角度			ジブブーム長さ:72m メインブーム角度			ジブブーム長さ:78m メインブーム角度		
	83°	73°	65°	83°	73°	65°	83°	73°	65°
	22.0	28.0/23m	-	-	-	-	-	-	-
24.0	28.0	-	-	24.0/25m	-	-	-	-	-
26.0	28.0	-	-	24.0	-	-	21.0	-	-
28.0	28.0	-	-	24.0	-	-	21.0	-	-
30.0	28.0	-	-	24.0	-	-	21.0	-	-
32.0	28.0	-	-	24.0	-	-	21.0	-	-
34.0	28.0	-	-	24.0	-	-	21.0	-	-
36.0	27.9	-	-	24.0	-	-	21.0	-	-
38.0	27.9	-	-	24.0	-	-	21.0	-	-
40.0	27.8	29.5	-	24.0	-	-	20.9	-	-
42.0	27.7	29.3	-	24.0	23.5	-	20.7	-	-
44.0	27.7	29.2	-	24.0	23.5	-	20.5	20.9/45m	-
46.0	27.6	29.0	-	24.0	23.5	-	20.2	20.8	-
48.0	27.3	28.8	-	24.0	23.5	-	20.0	20.6	-
50.0	27.0	28.5	25.4/52m	24.0	23.5	-	19.7	20.4	-
54.0	25.7	26.0	24.0	23.6	23.5	22.8/55m	19.2	19.9	-
58.0	24.4	23.5	21.6	22.4	22.9	21.0	18.7	19.4	19.6/59m
62.0	20.4	21.3	19.6	21.2	20.7	19.0	18.2	18.9	19.1
66.0	15.7	19.5	17.8	18.2	18.9	17.2	17.7	18.4	17.4
70.0	-	17.9	16.3	14.4	17.3	15.6	16.3	17.4	15.8
74.0	-	-	15.0	-	15.9	14.3	13.2	16.0	14.4
78.0	-	-	-	-	15.0/77m	13.1	9.9	14.7	13.1
82.0	-	-	-	-	-	12.4/81m	-	13.6	12.1
86.0	-	-	-	-	-	-	-	-	11.1
θ	73~19	62~21	53~21	73~23	63~18	54~17	74~17	63~20	54~19
掛数	3	3	2	2	2	2	2	2	2
LK:	03	03	03	03	03	03	03	03	03
DS:	31037	31037	31037	31038	31038	31038	31039	31039	31039

作業半径 (m)	ジブブーム長さ:84m メインブーム角度			ジブブーム長さ:90m メインブーム角度			ジブブーム長さ:96m メインブーム角度		
	83°	73°	65°	83°	73°	65°	83°	73°	65°
	28.0	17.0	-	-	-	-	-	-	-
30.0	16.9	-	-	13.5	-	-	-	-	-
32.0	16.9	-	-	13.3	-	-	10.4	-	-
34.0	16.8	-	-	13.1	-	-	10.3	-	-
36.0	16.7	-	-	12.9	-	-	10.1	-	-
38.0	16.6	-	-	12.7	-	-	9.9	-	-
40.0	16.6	-	-	12.5	-	-	9.7	-	-
42.0	16.5	-	-	12.3	-	-	9.5	-	-
44.0	16.2	-	-	12.1	-	-	9.3	-	-
46.0	15.9	-	-	11.9	-	-	9.1	-	-
48.0	15.6	16.4	-	11.7	-	-	9.0	-	-
50.0	15.3	16.1	-	11.5	12.0	-	8.8	9.0/53m	-
54.0	14.7	15.4	-	11.1	11.6	-	8.4	8.9	-
58.0	14.1	14.8	-	10.7	11.1	-	8.0	8.5	-
62.0	13.6	14.3	15.0	10.3	10.7	11.0/65m	7.6	8.1	-
66.0	13.2	13.8	14.4	9.9	10.4	10.9	7.2	7.7	7.9/69m
70.0	12.7	13.3	13.8	9.5	10.0	10.4	6.9	7.3	7.8
74.0	12.3	12.9	13.3	9.1	9.6	10.0	6.5	7.0	7.4
78.0	11.9	12.4	12.8	8.8	9.3	9.6	6.2	6.7	7.0
82.0	9.3	12.1	11.9	8.5	9.0	9.3	5.9	6.3	6.6
86.0	-	11.7	10.9	8.2	8.6	8.9	5.6	6.0	6.3
90.0	-	10.6/89m	10.0	6.6/92m	8.3	8.6	5.3	5.7	6.0
94.0	-	-	9.7/92m	-	8.0	8.3	5.1	5.4	5.7
98.0	-	-	-	-	-	8.0	-	5.2	5.4
102.0	-	-	-	-	-	-	-	5.0/100m	5.1
104.0	-	-	-	-	-	-	-	-	5.0
θ	73~21	62~16	54~18	73~18	63~19	54~18	73~20	63~18	54~17
掛数	2	2	2	2	2	2	2	2	2
LK:	03	03	03	03	03	03	03	03	03
DS:	31040	31040	31040	31041	31041	31041	31042	31042	31042

LK: ブーム伸縮コード

DS: 作業設定コード

ジブ長さ 78m,84m: 最大風速 7.0m/s

ジブ長さ 90m以上: 最大風速 5.0m/s

定格総荷重表

ラフティングジブ

作業半径 (m)	ジブブーム長さ: 24m メインブーム角度			ジブブーム長さ: 30m メインブーム角度			ジブブーム長さ: 36m メインブーム角度		
	83°	73°	65°	83°	73°	65°	83°	73°	65°
	14.0	96.5/15m	-	-	80.5/15m	-	-	-	-
16.0	93.0	-	-	80.5	-	-	62.0	-	-
18.0	87.0	-	-	78.5	-	-	62.0	-	-
20.0	81.5	-	-	76.0	-	-	62.0	-	-
22.0	77.0	-	-	72.5	-	-	61.5	-	-
24.0	73.5	62.0	-	68.5	58.0/25m	-	60.5	-	-
26.0	71.0	58.0	-	65.0	56.5	-	59.0	-	-
28.0	-	55.0	-	62.0	53.5	-	57.5	49.0	-
30.0	-	52.5	46.5/31m	59.5	51.5	-	55.5	46.5	-
32.0	-	51.0	45.0	59.0	49.5	43.0/33m	53.5	44.0	-
34.0	-	-	43.0	-	47.5	42.0	51.0	42.0	-
36.0	-	-	41.5	-	46.0	40.0	48.5	41.0	36.0/37m
38.0	-	-	-	-	44.0	38.5	42.0	39.5	35.0
40.0	-	-	-	-	-	37.0	-	39.0	33.5
42.0	-	-	-	-	-	36.0	-	38.5	32.0
44.0	-	-	-	-	-	-	-	36.0	31.5
46.0	-	-	-	-	-	-	-	-	30.5
48.0	-	-	-	-	-	-	-	-	29.9
θ	64~25	56~24	47~26	70~22	61~21	53~23	72~20	61~19	52~21
掛数	8	5	4	7	5	4	5	4	3
LK:	08	08	08	08	08	08	08	08	08
DS:	31030	31030	31030	31031	31031	31031	31032	31032	31032

作業半径 (m)	ジブブーム長さ: 42m メインブーム角度			ジブブーム長さ: 48m メインブーム角度			ジブブーム長さ: 54m メインブーム角度			ジブブーム長さ: 60m メインブーム角度		
	83°	73°	65°	83°	73°	65°	83°	73°	65°	83°	73°	65°
	18.0	50.0	-	-	40.0/19m	-	-	-	-	-	-	-
20.0	50.0	-	-	40.0	-	-	33.5/21m	-	-	-	-	-
22.0	50.0	-	-	40.0	-	-	33.5	-	-	30.0	-	-
24.0	50.0	-	-	40.0	-	-	33.5	-	-	30.0	-	-
26.0	49.5	-	-	40.0	-	-	33.5	-	-	30.0	-	-
28.0	49.0	-	-	40.0	-	-	33.5	-	-	30.0	-	-
30.0	49.0	43.5/31m	-	40.0	-	-	33.5	-	-	30.0	-	-
32.0	48.5	42.5	-	40.0	-	-	33.5	-	-	30.0	-	-
34.0	48.0	40.5	-	40.0	38.5	-	33.5	-	-	30.0	-	-
36.0	46.0	39.0	-	40.0	37.0	-	33.5	33.5	-	30.0	-	-
38.0	44.0	37.5	-	38.5	35.5	-	33.5	32.5	-	30.0	28.1/39m	-
40.0	42.0	36.0	32.5	37.0	34.0	-	33.5	31.5	-	30.0	28.0	-
42.0	40.0	35.0	30.5	35.5	33.0	-	33.5	31.0	-	30.0	27.7	-
44.0	33.5	34.5	29.7	34.5	32.0	28.5	32.5	30.0	-	29.9	27.3	-
46.0	-	33.5	28.5	32.0	31.0	27.2	31.5	29.7	26.2/47m	29.9	27.0	-
48.0	-	31.5	27.7	26.9	30.5	26.1	30.5	29.1	25.6	29.1	26.7	-
50.0	-	30.0	26.9	-	29.4	25.1	29.5	28.5	24.6	28.4	26.3	22.8
54.0	-	-	24.9	-	26.5	23.7	25.5	25.9	22.8	26.9	25.5	21.7
58.0	-	-	-	-	-	22.0	-	23.5	21.3	23.9	25.3	20.7
62.0	-	-	-	-	-	-	-	21.5	19.4	19.2/61m	21.4	19.4
66.0	-	-	-	-	-	-	-	-	17.8	-	19.6	17.7
70.0	-	-	-	-	-	-	-	-	-	-	-	16.3
θ	72~18	61~17	53~19	73~17	61~24	53~25	73~23	62~15	53~17	73~19	62~21	54~22
掛数	4	4	3	3	3	3	3	3	2	3	3	2
LK:	08	08	08	08	08	08	08	08	08	08	08	08
DS:	31033	31033	31033	31034	31034	31034	31035	31035	31035	31036	31036	31036

LK: ブーム伸縮コード

DS: 作業設定コード

作業半径 (m)	ジブブーム長さ:66m メインブーム角度			ジブブーム長さ:72m メインブーム角度			ジブブーム長さ:78m メインブーム角度		
	83°	73°	65°	83°	73°	65°	83°	73°	65°
	24.0	23.3	-	-	-	-	-	-	-
26.0	23.3	-	-	20.2	-	-	17.6/27m	-	-
28.0	23.3	-	-	20.2	-	-	17.6	-	-
30.0	23.3	-	-	20.2	-	-	17.6	-	-
32.0	23.3	-	-	20.2	-	-	17.6	-	-
34.0	23.3	-	-	20.2	-	-	17.6	-	-
36.0	23.3	-	-	20.2	-	-	17.6	-	-
38.0	23.3	-	-	20.2	-	-	17.6	-	-
40.0	23.3	-	-	20.2	-	-	17.5	-	-
42.0	23.3	25.7	-	20.2	-	-	17.5	-	-
44.0	23.1	25.2	-	20.2	19.7	-	17.4	-	-
46.0	23.1	24.8	-	20.2	19.7	-	17.3	17.2/47m	-
48.0	23.0	24.3	-	20.2	19.6	-	17.2	17.2	-
50.0	23.0	23.9	-	20.2	19.6	-	17.1	17.1	-
54.0	22.3	23.0	21.1	20.1	19.5	-	16.8	16.9	-
58.0	21.6	22.2	19.7	19.6	19.4	18.2	16.6	16.7	15.7/61m
62.0	20.9	20.6	18.3	19.0	19.2	17.3	16.3	16.4	15.6
66.0	16.5	18.8	16.8	18.4	18.2	16.1	16.0	16.1	14.9
70.0	-	17.2	15.3	14.9	16.6	14.6	15.7	15.8	14.2
74.0	-	16.3/73m	14.0	11.8/73m	15.3	13.3	13.6	15.4	13.4
78.0	-	-	12.9	-	14.1	12.1	10.4	14.1	12.2
82.0	-	-	-	-	-	11.1	-	13.0	11.2
86.0	-	-	-	-	-	-	-	12.2/85m	10.2
90.0	-	-	-	-	-	-	-	-	9.789m
θ	73~20	61~17	54~15	73~17	62~19	53~20	73~19	62~16	54~17
掛数	2	2	2	2	2	2	2	2	2
LK:	08	08	08	08	08	08	08	08	08
DS:	31037	31037	31037	31038	31038	31038	31039	31039	31039

作業半径 (m)	ジブブーム長さ:84m メインブーム角度			ジブブーム長さ:90m メインブーム角度			ジブブーム長さ:96m メインブーム角度		
	83°	73°	65°	83°	73°	65°	83°	73°	65°
	28.0	14.2/29m	-	-	-	-	-	-	-
30.0	14.2	-	-	11.6/31m	-	-	-	-	-
32.0	14.2	-	-	11.6	-	-	9.0/33m	-	-
34.0	14.2	-	-	11.4	-	-	8.9	-	-
36.0	14.1	-	-	11.3	-	-	8.8	-	-
38.0	14.1	-	-	11.2	-	-	8.6	-	-
40.0	14.1	-	-	11.1	-	-	8.5	-	-
42.0	14.0	-	-	10.9	-	-	8.3	-	-
44.0	13.9	-	-	10.8	-	-	8.2	-	-
46.0	13.8	-	-	10.7	-	-	8.0	-	-
48.0	13.7	-	-	10.5	-	-	7.9	-	-
50.0	13.6	13.7	-	10.4	10.6/53m	-	7.7	-	-
54.0	13.3	13.4	-	10.1	10.6	-	7.4	7.8/55m	-
58.0	13.0	13.1	-	9.8	10.3	-	7.1	7.6	-
62.0	12.7	12.9	12.3/65m	9.5	10.0	-	6.8	7.2	-
66.0	12.4	12.6	12.1	9.3	9.7	9.7/68m	6.5	6.9	-
70.0	12.1	12.4	11.6	9.0	9.4	9.5	6.2	6.6	7.0/72m
74.0	11.8	12.2	11.0	8.7	9.1	9.1	5.9	6.3	6.8
78.0	11.4	12.0	10.5	8.4	8.9	8.7	5.6	6.0	6.5
82.0	9.7	11.8	10.0	8.1	8.6	8.3	5.4	5.8	6.2
86.0	8.2/84m	11.6	9.6	7.9	8.3	8.0	5.1	5.5	5.9
90.0	-	10.9	9.2	6.3	8.0	7.6	5.0	5.3	5.6
94.0	-	-	8.5	-	7.8	7.3	4.8	5.1	5.3
98.0	-	-	-	-	7.6/96m	6.9	4.5/96m	4.9	5.1
102.0	-	-	-	-	-	6.7/101m	-	4.8	4.8
106.0	-	-	-	-	-	-	-	-	4.6
θ	73~18	62~18	53~19	73~17	62~17	54~16	73~17	62~16	53~17
掛数	2	2	2	2	2	2	2	2	2
LK:	08	08	08	08	08	08	08	08	08
DS:	31040	31040	31040	31041	31041	31041	31042	31042	31042

ジブ長さ 72~84m:

最大風速 7.0m/s

ジブ長さ 90m以上:

最大風速 5.0m/s

LK: ブーム伸縮コード

DS: 作業設定コード

定格総荷重表

ラフィングジブ

作業半径 (m)	ジブブーム長さ: 24m メインブーム角度			ジブブーム長さ: 30m メインブーム角度			ジブブーム長さ: 36m メインブーム角度		
	83°	73°	65°	83°	73°	65°	83°	73°	65°
16.0	81.5	-	-	67.5	-	-	54.5/17m	-	-
18.0	77.0	-	-	66.5	-	-	54.5	-	-
20.0	72.5	-	-	65.0	-	-	54.5	-	-
22.0	68.0	-	-	62.5	-	-	54.5	-	-
24.0	64.5	-	-	60.0	-	-	53.5	-	-
26.0	62.0	50.5	-	57.5	46.5/27m	-	52.5	-	-
28.0	-	48.0	-	55.5	45.5	-	51.0	-	-
30.0	-	45.5	-	54.0	43.0	-	50.0	41.5	-
32.0	-	44.0	-	53.5	41.0	-	49.5	39.5	-
34.0	-	-	36.5	-	39.5	-	48.5	37.5	-
36.0	-	-	35.0	-	38.0	32.5	48.0	36.0	-
38.0	-	-	33.0	-	37.0	31.5	45.5	34.5	30.0/39m
40.0	-	-	-	-	-	30.0	-	33.5	29.3
42.0	-	-	-	-	-	29.3	-	33.0	27.9
44.0	-	-	-	-	-	28.6	-	33.0	26.9
46.0	-	-	-	-	-	-	-	-	25.9
48.0	-	-	-	-	-	-	-	-	25.3
50.0	-	-	-	-	-	-	-	-	24.8
θ	63~28	54~32	44~27	69~25	60~28	50~24	71~23	60~26	52~22
掛数	7	4	3	6	4	3	5	4	3
LK:	23	23	23	23	23	23	23	23	23
DS:	31030	31030	31030	31031	31031	31031	31032	31032	31032

作業半径 (m)	ジブブーム長さ: 42m メインブーム角度			ジブブーム長さ: 48m メインブーム角度			ジブブーム長さ: 54m メインブーム角度			ジブブーム長さ: 60m メインブーム角度		
	83°	73°	65°	83°	73°	65°	83°	73°	65°	83°	73°	65°
18.0	45.0/19m	-	-	-	-	-	-	-	-	-	-	-
20.0	45.0	-	-	35.5	-	-	-	-	-	-	-	-
22.0	45.0	-	-	35.5	-	-	30.0	-	-	27.0/23m	-	-
24.0	45.0	-	-	35.5	-	-	30.0	-	-	27.0	-	-
26.0	45.0	-	-	35.5	-	-	30.0	-	-	27.0	-	-
28.0	44.5	-	-	35.5	-	-	30.0	-	-	27.0	-	-
30.0	44.5	-	-	35.5	-	-	30.0	-	-	27.0	-	-
32.0	44.0	37.5/33m	-	35.5	-	-	30.0	-	-	27.0	-	-
34.0	43.5	36.5	-	35.5	-	-	30.0	-	-	27.0	-	-
36.0	43.0	35.0	-	35.5	33.0	-	30.0	-	-	27.0	-	-
38.0	42.5	33.5	-	35.5	32.0	-	30.0	30.0	-	27.0	-	-
40.0	41.5	32.0	-	35.0	30.5	-	30.0	28.9	-	27.0	24.9/41m	-
42.0	41.0	31.0	26.2/43m	35.0	29.7	-	30.0	27.9	-	27.0	24.6	-
44.0	35.5	30.0	25.6	34.5	28.8	-	29.9	27.1	-	27.0	24.0	-
46.0	-	29.5	24.4	34.0	27.8	23.5	29.8	26.2	-	27.0	23.5	-
48.0	-	28.9	23.5	33.5	27.2	22.4	29.7	25.5	-	26.9	23.0	-
50.0	-	28.4	22.6	28.6	26.5	21.4	29.5	24.8	20.5	26.7	22.5	18.9/53m
54.0	-	-	21.7	-	25.7	19.8	26.6	23.7	18.8	26.4	21.6	18.6
58.0	-	-	-	-	-	18.9	-	22.7	17.5	24.7	20.8	17.4
62.0	-	-	-	-	-	18.5	-	20.7	16.5	18.7	20.1	16.3
66.0	-	-	-	-	-	-	-	-	15.9	-	19.0	15.4
70.0	-	-	-	-	-	-	-	-	-	-	-	14.7
74.0	-	-	-	-	-	-	-	-	-	-	-	14.1
θ	71~21	60~23	52~27	72~19	60~28	53~18	72~24	61~21	52~24	73~17	61~25	53~16
掛数	4	3	2	3	3	2	3	3	2	2	2	2
LK:	23	23	23	23	23	23	23	23	23	23	23	23
DS:	31033	31033	31033	31034	31034	31034	31035	31035	31035	31036	31036	31036

LK: ブーム伸縮コード

DS: 作業設定コード

定格総荷重表

ラフティングジブ

作業半径 (m)	ジブブーム長さ:66m メインブーム角度			ジブブーム長さ:72m メインブーム角度			ジブブーム長さ:78m メインブーム角度		
	83°	73°	65°	83°	73°	65°	83°	73°	65°
	24.0	21.0/25m	-	-	-	-	-	-	-
26.0	21.0	-	-	18.5/27m	-	-	-	-	-
28.0	21.0	-	-	18.5	-	-	16.0	-	-
30.0	21.0	-	-	18.5	-	-	16.0	-	-
32.0	21.0	-	-	18.5	-	-	16.0	-	-
34.0	21.0	-	-	18.5	-	-	16.0	-	-
36.0	21.0	-	-	18.5	-	-	16.0	-	-
38.0	21.0	-	-	18.5	-	-	16.0	-	-
40.0	21.0	-	-	18.5	-	-	16.0	-	-
42.0	21.0	-	-	18.5	-	-	16.0	-	-
44.0	21.0	24.6	-	18.5	-	-	16.0	-	-
46.0	21.0	23.7	-	18.5	18.0	-	16.0	-	-
48.0	21.0	22.9	-	18.5	18.0	-	16.0	15.3/49m	-
50.0	21.0	22.1	-	18.5	17.9	-	16.0	15.3	-
54.0	21.0	20.7	17.3/57m	18.5	17.8	-	16.0	15.3	-
58.0	21.0	19.6	16.9	18.5	17.6	15.3/61m	16.0	15.3	-
62.0	21.0	18.6	15.4	18.5	17.3	14.9	16.0	15.3	13.4/64m
66.0	17.2	17.9	14.2	18.5	17.0	13.7	15.9	15.3	12.9
70.0	-	16.6	13.3	15.4	16.0	12.6	15.9	15.0	12.1
74.0	-	15.3	12.8	11.3	14.6	11.8	14.0	14.7	11.3
78.0	-	-	11.9	-	13.4	11.1	10.8	13.5	10.7
82.0	-	-	-	-	-	10.2	-	12.4	10.2
86.0	-	-	-	-	-	9.4	-	11.4	9.4
90.0	-	-	-	-	-	-	-	-	8.6
θ	73~22	61~18	53~21	72~16	62~22	52~15	73~20	62~17	53~20
掛数	2	2	2	2	2	2	2	2	2
LK:	23	23	23	23	23	23	23	23	23
DS:	31037	31037	31037	31038	31038	31038	31039	31039	31039

作業半径 (m)	ジブブーム長さ:84m メインブーム角度			ジブブーム長さ:90m メインブーム角度			ジブブーム長さ:96m メインブーム角度		
	83°	73°	65°	83°	73°	65°	83°	73°	65°
	30.0	13.0	-	-	-	-	-	-	-
32.0	13.0	-	-	11.0	-	-	-	-	-
34.0	13.0	-	-	10.9	-	-	8.5	-	-
36.0	13.0	-	-	10.9	-	-	8.4	-	-
38.0	13.0	-	-	10.8	-	-	8.3	-	-
40.0	13.0	-	-	10.8	-	-	8.1	-	-
42.0	13.0	-	-	10.7	-	-	8.0	-	-
44.0	13.0	-	-	10.6	-	-	7.9	-	-
46.0	13.0	-	-	10.5	-	-	7.8	-	-
48.0	13.0	-	-	10.5	-	-	7.6	-	-
50.0	13.0	12.5/52m	-	10.4	-	-	7.5	-	-
54.0	13.0	12.5	-	10.2	10.5/55m	-	7.2	7.5/57m	-
58.0	13.0	12.5	-	10.0	10.3	-	6.9	7.4	-
62.0	13.0	12.5	-	9.8	10.1	-	6.6	7.1	-
66.0	12.8	12.5	10.9/68m	9.6	9.9	-	6.3	6.8	-
70.0	12.5	12.5	10.5	9.3	9.7	9.5/71m	6.1	6.5	-
74.0	12.1	12.3	9.9	9.1	9.5	9.2	5.8	6.2	6.7/75m
78.0	11.8	12.0	9.3	8.9	9.3	8.8	5.6	6.0	6.5
82.0	9.9	11.7	8.8	8.6	9.1	8.3	5.4	5.8	6.3
86.0	7.8/85m	11.2	8.3	8.4	8.8	7.9	5.2	5.6	6.0
90.0	-	10.3	7.8	6.5	8.6	7.5	5.1	5.4	5.8
94.0	-	-	7.4	-	8.3	7.1	5.0	5.3	5.5
98.0	-	-	7.0	-	8.1	6.6	4.1/97m	5.2	5.3
102.0	-	-	-	-	-	6.2	-	5.1	5.0
106.0	-	-	-	-	-	-	-	-	4.7
109.0	-	-	-	-	-	-	-	-	4.5
θ	73~17	62~21	53~14	73~19	61~16	53~18	73~16	62~19	53~15
掛数	2	2	2	2	2	2	2	2	2
LK:	23	23	23	23	23	23	23	23	23
DS:	31040	31040	31040	31041	31041	31041	31042	31042	31042

ジブ長さ 72m,78m: 最大風速 7.0m/s ジブ長さ 84m以上: 最大風速 5.0m/s

LK: ブーム伸縮コード
DS: 作業設定コード

定格総荷重表

ラフティングジブ

作業半径 (m)	ジブブーム長さ:24m メインブーム角度			ジブブーム長さ:30m メインブーム角度			ジブブーム長さ:36m メインブーム角度		
	83°	73°	65°	83°	73°	65°	83°	73°	65°
17.0	65.5	-	-	56.0	-	-	-	-	-
18.0	65.5	-	-	56.0	-	-	43.0	-	-
20.0	63.0	-	-	56.0	-	-	43.0	-	-
22.0	60.0	-	-	55.0	-	-	43.0	-	-
24.0	56.5	-	-	52.0	-	-	43.0	-	-
26.0	53.5	-	-	49.5	-	-	42.0	-	-
28.0	-	41.5	-	47.5	40.0/29m	-	41.0	-	-
30.0	-	39.0	-	46.0	38.5	-	40.5	-	-
32.0	-	37.5	-	45.5	36.5	-	40.0	32.5	-
34.0	-	35.5	-	-	34.5	-	39.5	31.0	-
36.0	-	-	29.9	-	33.0	-	39.0	29.7	-
38.0	-	-	27.8	-	31.5	26.9/39m	38.5	28.3	-
40.0	-	-	26.7	-	31.0	26.3	-	27.5	-
42.0	-	-	-	-	-	25.0	-	26.6	22.7
44.0	-	-	-	-	-	24.0	-	26.2	21.7
46.0	-	-	-	-	-	23.0	-	25.9	20.7
48.0	-	-	-	-	-	-	-	-	20.1
50.0	-	-	-	-	-	-	-	-	19.4
θ	62~31	52~29	45~28	68~28	59~26	48~24	70~25	59~23	50~30
掛数	5	4	3	6	4	3	5	4	3
LK:	43	43	43	43	43	43	43	43	43
DS:	31030	31030	31030	31031	31031	31031	31032	31032	31032

作業半径 (m)	ジブブーム長さ:42m メインブーム角度			ジブブーム長さ:48m メインブーム角度			ジブブーム長さ:54m メインブーム角度			ジブブーム長さ:60m メインブーム角度		
	83°	73°	65°	83°	73°	65°	83°	73°	65°	83°	73°	65°
20.0	35.5	-	-	29.2/21m	-	-	-	-	-	-	-	-
22.0	35.5	-	-	29.2	-	-	-	-	-	-	-	-
24.0	35.5	-	-	29.2	-	-	25.2/23m	-	-	21.9	-	-
26.0	35.5	-	-	29.2	-	-	25.2	-	-	21.9	-	-
28.0	35.5	-	-	29.2	-	-	25.2	-	-	21.9	-	-
30.0	35.5	-	-	29.2	-	-	25.2	-	-	21.9	-	-
32.0	35.0	-	-	29.2	-	-	25.2	-	-	21.9	-	-
34.0	35.0	29.4/35m	-	29.2	-	-	25.2	-	-	21.9	-	-
36.0	34.5	28.8	-	29.2	-	-	25.2	-	-	21.9	-	-
38.0	34.5	27.4	-	29.1	26.2	-	25.1	-	-	21.9	-	-
40.0	34.0	26.3	-	29.0	25.1	-	25.1	23.3/41m	-	21.9	-	-
42.0	33.5	25.2	-	28.8	24.0	-	25.1	22.8	-	21.9	19.9/43m	-
44.0	33.0	24.4	-	28.7	23.1	-	25.0	22.0	-	21.9	19.6	-
46.0	-	23.6	19.8	28.5	22.2	-	25.0	21.1	-	21.9	19.1	-
48.0	-	23.1	19.0	28.2	21.5	17.6/49m	24.9	20.4	-	21.9	18.6	-
50.0	-	22.7	18.2	28.0	20.8	17.2	24.7	19.7	15.5/53m	21.8	18.1	-
54.0	-	-	17.0	-	19.9	15.7	24.5	18.6	15.2	21.6	17.2	14.1/56m
58.0	-	-	16.4	-	19.4	14.6	-	17.8	13.9	21.4	16.5	13.6
62.0	-	-	-	-	-	13.9	-	17.3	12.9	19.6	15.9	12.6
66.0	-	-	-	-	-	-	-	-	12.2	-	15.4	11.8
70.0	-	-	-	-	-	-	-	-	11.8	-	15.0	11.1
74.0	-	-	-	-	-	-	-	-	-	-	-	10.6
θ	70~23	59~28	50~20	72~22	59~20	51~26	72~26	59~25	51~18	72~19	60~18	52~23
掛数	3	3	2	3	2	2	3	3	2	2	2	2
LK:	43	43	43	43	43	43	43	43	43	43	43	43
DS:	31033	31033	31033	31034	31034	31034	31035	31035	31035	31036	31036	31036

LK: ブーム伸縮コード

DS: 作業設定コード

定格総荷重表
ラフティングジブ

作業半径 (m)	ジブブーム長さ: 66m メインブーム角度			ジブブーム長さ: 72m メインブーム角度			ジブブーム長さ: 78m メインブーム角度		
	83°	73°	65°	83°	73°	65°	83°	73°	65°
	22.0	30.0	-	-	-	-	-	-	-
24.0	30.0	-	-	25.9	-	-	-	-	-
26.0	29.9	-	-	25.8	-	-	21.7	-	-
28.0	29.7	-	-	25.7	-	-	21.5	-	-
30.0	29.5	-	-	25.7	-	-	21.3	-	-
32.0	29.2	-	-	25.6	-	-	21.2	-	-
34.0	29.0	-	-	25.6	-	-	21.0	-	-
36.0	28.7	-	-	25.6	-	-	20.8	-	-
38.0	28.5	29.6	-	25.6	-	-	20.6	-	-
40.0	28.2	29.3	-	25.5	25.2	-	20.3	-	-
42.0	28.0	28.0	-	25.4	25.2	-	20.1	20.5/43m	-
44.0	27.7	26.1	-	25.3	25.2	-	19.9	20.3	-
46.0	26.9	24.4	-	25.2	23.9	-	19.6	20.1	-
48.0	25.3	22.9	20.4/49m	24.8	22.4	-	19.3	19.8	-
50.0	23.8	21.5	19.8	23.3	21.0	18.1/52m	19.1	19.6	-
54.0	21.2	19.1	17.5	20.7	18.6	17.0	18.5	18.8	16.2/56m
58.0	19.1	17.1	15.6	18.6	16.6	15.0	17.9	16.8	15.3
62.0	17.3	15.4	14.0	16.7	14.9	13.3	16.9	15.1	13.6
66.0	15.9/65m	14.0	12.6	15.2	13.4	11.9	15.3	13.6	12.1
70.0	-	12.8	11.4	13.6	12.1	10.7	13.9	12.3	10.8
74.0	-	-	10.6/73m	-	11.0	9.6	12.6	11.1	9.7
78.0	-	-	-	-	-	8.7	10.1/77m	10.0	8.7
82.0	-	-	-	-	-	-	-	9.4/81m	7.9
86.0	-	-	-	-	-	-	-	-	7.5/84m
θ	74~20	63~17	54~18	73~21	63~22	55~21	73~18	63~18	54~19
掛数	3	3	2	2	2	2	2	2	2
LK:	02	02	02	02	02	02	02	02	02
DS:	33037	33037	33037	33038	33038	33038	33039	33039	33039

作業半径 (m)	ジブブーム長さ: 84m メインブーム角度			ジブブーム長さ: 90m メインブーム角度			ジブブーム長さ: 96m メインブーム角度		
	83°	73°	65°	83°	73°	65°	83°	73°	65°
	26.0	17.6/27m	-	-	-	-	-	-	-
28.0	17.5	-	-	14.0/29m	-	-	-	-	-
30.0	17.4	-	-	13.8	-	-	11.1/31m	-	-
32.0	17.2	-	-	13.6	-	-	10.9	-	-
34.0	17.0	-	-	13.3	-	-	10.6	-	-
36.0	16.8	-	-	13.1	-	-	10.4	-	-
38.0	16.6	-	-	12.8	-	-	10.1	-	-
40.0	16.3	-	-	12.6	-	-	9.8	-	-
42.0	16.0	-	-	12.3	-	-	9.6	-	-
44.0	15.7	-	-	12.1	-	-	9.3	-	-
46.0	15.4	16.0	-	11.9	-	-	9.1	-	-
48.0	15.1	15.7	-	11.6	12.0/49m	-	8.9	-	-
50.0	14.8	15.4	-	11.4	11.9	-	8.7	9.0/51m	-
54.0	14.2	14.7	-	11.0	11.4	-	8.3	8.7	-
58.0	13.6	14.1	14.5/59m	10.5	11.0	-	7.9	8.4	-
62.0	12.9	13.6	13.4	10.1	10.6	11.1/63m	7.6	8.0	-
66.0	12.4	13.0	11.9	9.8	10.2	10.8	7.3	7.6	8.1
70.0	11.9	12.1	10.7	9.4	9.8	10.3	7.0	7.3	7.6
74.0	11.5	10.9	9.5	9.1	9.4	9.8	6.7	7.0	7.1
78.0	11.1	9.9	8.5	8.8	9.1	8.8	6.4	6.7	6.7
82.0	8.8	9.0	7.7	8.5	8.8	7.9	6.1	6.4	6.3
86.0	-	8.2	6.9	7.9	8.3	7.1	5.8	6.1	6.0
90.0	-	-	6.3	6.8/88m	7.5	6.3	5.6	5.8	5.8
94.0	-	-	-	-	7.1/92m	5.7	5.0	5.5	5.4
98.0	-	-	-	-	-	5.4/96m	-	5.3	4.8
102.0	-	-	-	-	-	-	-	-	4.4/101m
θ	74~20	63~20	55~18	74~19	63~19	54~17	73~18	63~19	55~19
掛数	2	2	2	2	2	2	2	2	2
LK:	02	02	02	02	02	02	02	02	02
DS:	33040	33040	33040	33041	330341	33041	330342	330342	33042

LK: ブーム伸縮コード
DS: 作業設定コード

ジブ長さ 78~90m: 最大風速 7.0m/s ジブ長さ 96m: 最大風速 5.0m/s

定格総荷重表

ラフィングジブ

作業半径 (m)	ジブブーム長さ: 66m メインブーム角度			ジブブーム長さ: 72m メインブーム角度			ジブブーム長さ: 78m メインブーム角度		
	83°	73°	65°	83°	73°	65°	83°	73°	65°
26.0	17.0	-	-	-	-	-	-	-	-
28.0	17.0	-	-	14.3	-	-	12.6/29m	-	-
30.0	17.0	-	-	14.3	-	-	12.6	-	-
32.0	17.0	-	-	14.3	-	-	12.6	-	-
34.0	17.0	-	-	14.3	-	-	12.5	-	-
36.0	17.0	-	-	14.3	-	-	12.5	-	-
38.0	17.0	-	-	14.3	-	-	12.4	-	-
40.0	17.0	-	-	14.3	-	-	12.4	-	-
42.0	17.0	-	-	14.3	-	-	12.4	-	-
44.0	17.0	-	-	14.3	-	-	12.4	-	-
46.0	17.0	19.1	-	14.3	-	-	12.4	-	-
48.0	17.0	18.5	-	14.3	13.7/49m	-	12.4	-	-
50.0	17.0	17.9	-	14.3	13.7	-	12.4	12.6/52m	-
54.0	17.0	16.8	-	14.3	13.5	-	12.4	12.5	-
58.0	17.0	15.6	12.7/60m	14.3	13.3	-	12.4	12.2	-
62.0	17.0	14.8	12.2	14.3	13.1	11.2/63m	12.3	12.0	-
66.0	17.0	14.3	11.1	14.3	12.8	10.4	12.3	11.7	8.9/67m
70.0	-	13.8	10.1	14.3	12.4	9.5	12.3	11.4	8.4
74.0	-	13.3	9.7	11.9	12.0	8.5	12.3	11.1	7.7
78.0	-	-	9.3	-	11.7	8.2	11.1	10.8	7.2
82.0	-	-	8.9	-	11.3	7.8	-	10.5	6.8
86.0	-	-	-	-	-	7.5	-	10.1	6.4
90.0	-	-	-	-	-	-	-	-	6.2
94.0	-	-	-	-	-	-	-	-	6.1
θ	72~23	60~22	52~16	72~17	60~16	52~21	73~21	60~20	52~15
掛数	2	2	2	2	2	2	2	2	2
LK:	43	43	43	43	43	43	43	43	43
DS:	31037	31037	31037	31038	31038	31038	31039	31039	31039

作業半径 (m)	ジブブーム長さ: 84m メインブーム角度			ジブブーム長さ: 90m メインブーム角度			ジブブーム長さ: 96m メインブーム角度		
	83°	73°	65°	83°	73°	65°	83°	73°	65°
30.0	10.0/31m	-	-	-	-	-	-	-	-
32.0	10.0	-	-	8.3/33m	-	-	-	-	-
34.0	10.0	-	-	8.3	-	-	6.4/35m	-	-
36.0	10.0	-	-	8.3	-	-	6.3	-	-
38.0	10.0	-	-	8.2	-	-	6.2	-	-
40.0	10.0	-	-	8.2	-	-	6.1	-	-
42.0	10.0	-	-	8.2	-	-	5.9	-	-
44.0	10.0	-	-	8.2	-	-	5.8	-	-
46.0	10.0	-	-	8.1	-	-	5.7	-	-
48.0	10.0	-	-	8.1	-	-	5.6	-	-
50.0	10.0	-	-	8.0	-	-	5.5	-	-
54.0	10.0	9.5	-	8.0	-	-	5.3	-	-
58.0	10.0	9.5	-	7.9	7.8/59m	-	5.1	5.4/60m	-
62.0	10.0	9.5	-	7.8	7.8	-	4.9	5.3	-
66.0	9.9	9.5	-	7.7	7.7	-	4.7	5.1	-
70.0	9.8	9.5	7.7	7.6	7.6	-	4.6	4.9	-
74.0	9.6	9.5	7.1	7.4	7.5	6.9	4.4	4.8	-
78.0	9.5	9.3	6.6	7.3	7.3	6.3	4.3	4.6	-
82.0	9.3	9.2	6.1	7.2	7.2	5.9	4.2	4.5	-
86.0	7.3	9.1	5.6	7.1	7.0	5.4	4.1	4.3	-
90.0	-	9.0	5.3	6.7	6.8	5.0	4.0	4.2	-
94.0	-	8.8	5.0	-	6.6	4.7	3.9	4.1	-
98.0	-	-	4.8	-	6.4	4.3	3.8	4.0	-
102.0	-	-	-	-	-	4.1	-	3.9	-
106.0	-	-	-	-	-	3.8	-	3.8	-
θ	73~16	61~15	53~19	72~20	60~19	52~14	72~15	61~14	
掛数	2	2	2	2	2	2	2	2	
LK:	43	43	43	43	43	43	43	43	
DS:	31040	31040	31040	31041	31041	31041	31042	31042	

ジブ長さ 66m,72m: 最大風速 7.0m/s

ジブ長さ 78m以上: 最大風速 5.0m/s

LK: ブーム伸縮コード

DS: 作業設定コード

定格総荷重表

ラフィングジブ

作業半径 (m)	ジブブーム長さ:24m メインブーム角度			ジブブーム長さ:30m メインブーム角度			ジブブーム長さ:36m メインブーム角度		
	83°	73°	65°	83°	73°	65°	83°	73°	65°
	12.0	123.0	-	-	105.0/13m	-	-	-	-
14.0	118.0	-	-	103.0	-	-	89.0	-	-
16.0	113.0	-	-	101.0	-	-	88.0	-	-
18.0	109.0	101.0	-	101.0	-	-	87.0	-	-
20.0	99.5	95.5	-	98.5	92.0	-	86.0	-	-
22.0	89.5	86.5	-	89.0	85.5	-	85.5	77.5/23m	-
24.0	80.0/23m	79.0	76.5	81.0	78.0	-	81.0	77.0	-
26.0	-	71.5	69.0	74.0	71.0	68.5	74.0	70.5	-
28.0	-	-	62.5	67.0	64.0	61.5	66.5	63.5	58.5/29m
30.0	-	-	56.5	58.5	58.0	56.0	60.5	57.5	55.5
32.0	-	-	-	-	53.0	51.0	55.5	53.0	51.0
34.0	-	-	-	-	-	47.0	49.5	48.5	47.0
36.0	-	-	-	-	-	43.5	41.0	45.0	43.5
38.0	-	-	-	-	-	-	-	42.0	40.5
40.0	-	-	-	-	-	-	-	-	37.5
42.0	-	-	-	-	-	-	-	-	35.5
θ	68~31	57~32	50~24	70~23	62~29	54~21	72~21	62~26	55~19
掛数	10	8	6	9	7	6	7	6	5
LK:	00	00	00	00	00	00	00	00	00
DS:	32030	32030	32030	32031	32031	32031	32032	32032	32032

作業半径 (m)	ジブブーム長さ:42m メインブーム角度			ジブブーム長さ:48m メインブーム角度			ジブブーム長さ:54m メインブーム角度			ジブブーム長さ:60m メインブーム角度		
	83°	73°	65°	83°	73°	65°	83°	73°	65°	83°	73°	65°
	16.0	73.0/15m	-	-	60.5/17m	-	-	-	-	-	-	-
18.0	73.0	-	-	60.5	-	-	52.0	-	-	-	-	-
20.0	72.5	-	-	60.5	-	-	52.0	-	-	42.0	-	-
22.0	72.0	-	-	60.5	-	-	52.0	-	-	42.0	-	-
24.0	71.5	67.0/25m	-	60.5	-	-	52.0	-	-	42.0	-	-
26.0	71.0	67.0	-	59.5	-	-	52.0	-	-	42.0	-	-
28.0	66.0	63.0	-	58.5	56.5	-	51.5	-	-	42.0	-	-
30.0	60.0	57.0	-	57.5	56.5	-	50.5	49.5/31m	-	42.0	-	-
32.0	55.0	52.5	48.5/33m	54.5	52.0	-	49.0	49.0	-	42.0	40.0	-
34.0	50.5	48.0	46.0	50.0	47.5	-	48.0	47.0	-	42.0	40.0	-
36.0	46.5	44.5	42.5	46.0	44.0	42.0	46.0	43.5	-	42.0	40.0	-
38.0	43.5	41.5	39.5	43.0	41.0	39.0	42.5	40.5	-	42.0	39.5	-
40.0	39.0	38.5	37.0	40.0	38.0	36.5	39.5	37.5	36.0	39.5	37.5	-
42.0	32.5	36.0	34.5	37.5	35.5	34.0	37.0	35.0	33.5	37.0	35.0	32.5/43m
44.0	-	34.0	32.5	35.0	33.5	32.0	34.5	33.0	31.5	35.0	33.0	31.5
46.0	-	-	30.5	31.0	31.5	30.0	32.5	31.0	29.7	32.5	31.0	29.8
48.0	-	-	29.2	28.7/47m	29.8	28.5	31.0	29.2	27.9	31.0	29.3	28.0
50.0	-	-	-	-	28.2	27.0	28.3	27.6	26.4	29.3	27.7	26.5
54.0	-	-	-	-	-	25.0/53m	22.8/53m	24.9	23.7	26.0	24.9	23.7
58.0	-	-	-	-	-	-	-	-	21.5	20.4	22.5	21.4
62.0	-	-	-	-	-	-	-	-	-	-	20.5	19.5
66.0	-	-	-	-	-	-	-	-	-	-	-	18.3/65m
70.0	-	-	-	-	-	-	-	-	-	-	-	-
θ	73~19	63~21	54~18	73~21	63~22	55~21	73~20	63~26	54~22	73~21	63~20	55~18
掛数	6	6	5	5	5	4	4	4	3	4	3	3
LK:	00	00	00	00	00	00	00	00	00	00	00	00
DS:	32033	32033	32033	32034	32034	32034	32035	32035	32035	32036	32036	32036

LK: ブーム伸縮コード

DS: 作業設定コード

定格総荷重表

ラフティングジブ

作業半径 (m)	ジブブーム長さ:66m メインブーム角度			ジブブーム長さ:72m メインブーム角度			ジブブーム長さ:78m メインブーム角度		
	83°	73°	65°	83°	73°	65°	83°	73°	65°
22.0	35.5	-	-	30.5	-	-	-	-	-
24.0	35.0	-	-	30.0	-	-	24.5/25m	-	-
26.0	34.5	-	-	30.0	-	-	24.3	-	-
28.0	34.0	-	-	30.0	-	-	23.9	-	-
30.0	33.5	-	-	30.0	-	-	23.5	-	-
32.0	33.0	-	-	30.0	-	-	23.2	-	-
34.0	32.5	-	-	29.9	-	-	22.8	-	-
36.0	32.5	32.5	-	29.7	-	-	22.4	-	-
38.0	32.0	32.5	-	29.4	29.5	-	22.1	-	-
40.0	31.5	32.0	-	29.1	29.5	-	21.8	22.2/41m	-
42.0	31.0	31.5	-	28.8	29.5	-	21.5	22.0	-
44.0	30.5	31.5	-	28.5	29.5	-	21.2	21.7	-
46.0	30.0	30.0	29.0	28.2	29.5	-	20.9	21.4	-
48.0	29.3	28.6	27.3	27.9	28.1	-	20.5	21.1	-
50.0	28.6	27.0	25.7	27.6	26.4	25.1	20.2	20.8	20.6/53m
54.0	26.9	24.1	23.0	25.2	23.6	22.4	19.6	20.2	20.4
58.0	22.9	21.7	20.7	22.7	21.2	20.1	18.9	19.6	19.7
62.0	18.4	19.7	18.7	20.2	19.2	18.1	18.2	19.0	18.3
66.0	14.8/65m	18.0	17.1	16.4	17.4	16.5	17.4	17.6	16.6
70.0	-	-	15.7	12.7	16.0	15.0	14.8	16.0	15.1
74.0	-	-	-	-	14.7	13.8	11.8	14.7	13.8
78.0	-	-	-	-	-	13.3/76m	10.1/76m	13.5	12.7
82.0	-	-	-	-	-	-	-	-	11.7
θ	73~18	63~24	55~20	74~20	64~18	55~19	74~19	63~22	55~18
掛数	3	3	3	3	3	2	2	2	2
LK:	00	00	00	00	00	00	00	00	00
DS:	3237	32037	32037	32038	32038	32038	32039	32039	32039

作業半径 (m)	ジブブーム長さ:84m メインブーム角度			ジブブーム長さ:90m メインブーム角度			ジブブーム長さ:96m メインブーム角度		
	83°	73°	65°	83°	73°	65°	83°	73°	65°
26.0	19.9/27m	-	-	-	-	-	-	-	-
28.0	19.7	-	-	16.0	-	-	-	-	-
30.0	19.3	-	-	15.6	-	-	13.0	-	-
32.0	19.0	-	-	15.3	-	-	12.5	-	-
34.0	18.6	-	-	14.9	-	-	12.0	-	-
36.0	18.3	-	-	14.6	-	-	11.6	-	-
38.0	17.9	-	-	14.3	-	-	11.2	-	-
40.0	17.5	-	-	14.0	-	-	10.9	-	-
42.0	17.2	-	-	13.7	-	-	10.6	-	-
44.0	16.8	17.4	-	13.4	-	-	10.3	-	-
46.0	16.4	17.0	-	13.1	13.4/47m	-	10.0	-	-
48.0	16.1	16.6	-	12.8	13.3	-	9.7	-	-
50.0	15.7	16.2	-	12.5	13.0	-	9.5	9.9	-
54.0	15.0	15.5	15.6/57m	12.0	12.4	-	9.0	9.5	-
58.0	14.3	14.8	15.4	11.5	11.9	12.6/60m	8.7	9.1	-
62.0	13.7	14.2	14.7	11.1	11.5	12.3	8.4	8.7	8.9/64m
66.0	13.1	13.6	14.1	10.7	11.0	11.7	8.1	8.4	8.6
70.0	12.6	13.1	13.5	10.3	10.6	11.1	7.8	8.0	8.0
74.0	12.1	12.6	12.9	10.0	10.2	10.6	7.5	7.7	7.5
78.0	10.8	12.2	12.5	9.6	9.9	10.2	7.3	7.4	7.1
82.0	8.2	11.8	11.5	9.4	9.6	9.8	7.0	7.0	6.7
86.0	-	11.1/85m	10.5	7.4	9.3	9.5	6.7	6.7	6.4
90.0	-	-	10.3/87m	6.2/88m	9.1	9.2	6.4	6.5	6.2
94.0	-	-	-	-	-	9.0/93m	5.1/93m	6.2	6.1
98.0	-	-	-	-	-	-	-	6.1/96m	6.0
θ	73~18	63~19	55~20	74~18	63~20	55~19	74~18	63~20	55~19
掛数	2	2	2	2	2	2	2	2	2
LK:	00	00	00	00	00	00	00	00	00
DS:	32040	32040	32040	32041	32041	32041	32042	32042	32042

ジブ長さ 84m,90m: 最大風速 7.0m/s

ジブ長さ 96m: 最大風速 5.0m/s

LK: ブーム伸縮コード

DS: 作業設定コード

定格総荷重表

ラフィングジブ

作業半径 (m)	ジブブーム長さ: 24m メインブーム角度			ジブブーム長さ: 30m メインブーム角度			ジブブーム長さ: 36m メインブーム角度		
	83°	73°	65°	83°	73°	65°	83°	73°	65°
	12.0	116.0/13m	-	-	1000/13m	-	-	-	-
14.0	114.0	-	-	98.5	-	-	78.5	-	-
16.0	110.0	-	-	96.0	-	-	77.5	-	-
18.0	104.0	-	-	94.0	-	-	77.0	-	-
20.0	98.5	92.5	-	92.0	-	-	77.0	-	-
22.0	89.0	84.5	-	88.0	80.0	-	76.5	-	-
24.0	81.0	77.0	-	80.5	76.5	-	76.0	66.5	-
26.0	-	69.0	66.0	73.0	68.5	-	73.0	65.0	-
28.0	-	62.5	59.5	66.0	61.5	58.5	65.5	61.5	-
30.0	-	-	54.0	60.0	56.0	53.5	59.5	56.0	-
32.0	-	-	49.5	-	51.5	48.5	54.5	51.0	48.5
34.0	-	-	-	-	47.5	45.0	50.0	47.0	44.5
36.0	-	-	-	-	-	41.5	45.0	43.5	41.0
38.0	-	-	-	-	-	38.5	-	40.5	38.0
40.0	-	-	-	-	-	-	-	37.5	35.5
42.0	-	-	-	-	-	-	-	-	33.5
44.0	-	-	-	-	-	-	-	-	31.5
θ	67~29	59~30	55~25	71~26	61~26	55~22	73~23	63~24	53~20
掛数	9	8	5	8	7	5	6	5	4
LK:	02	02	02	02	02	02	02	02	02
DS:	32030	32030	32030	32031	32031	32031	32032	32032	32032

作業半径 (m)	ジブブーム長さ: 42m メインブーム角度			ジブブーム長さ: 48m メインブーム角度			ジブブーム長さ: 54m メインブーム角度			ジブブーム長さ: 60m メインブーム角度		
	83°	73°	65°	83°	73°	65°	83°	73°	65°	83°	73°	65°
	16.0	63.5	-	-	52.0/17m	-	-	-	-	-	-	-
18.0	63.5	-	-	52.0	-	-	44.0/19m	-	-	-	-	-
20.0	63.0	-	-	52.0	-	-	44.0	-	-	37.0	-	-
22.0	63.0	-	-	52.0	-	-	44.0	-	-	37.0	-	-
24.0	62.5	-	-	52.0	-	-	44.0	-	-	37.0	-	-
26.0	62.0	57.5/27m	-	51.5	-	-	44.0	-	-	37.0	-	-
28.0	61.5	57.0	-	51.0	-	-	44.0	-	-	37.0	-	-
30.0	59.0	55.0	-	51.0	50.0	-	44.0	-	-	37.0	-	-
32.0	54.0	50.5	-	50.5	49.0	-	43.5	43.0	-	37.0	-	-
34.0	49.5	46.5	42.0/35m	49.0	46.0	-	43.0	42.5	-	37.0	-	-
36.0	46.0	43.0	40.5	45.5	42.5	-	42.5	41.5	-	37.0	35.0	-
38.0	42.5	40.0	37.5	42.0	39.0	35.5/39m	41.5	38.5	-	37.0	35.0	-
40.0	40.0	37.0	35.0	39.5	36.5	34.5	39.0	36.0	-	37.0	35.0	-
42.0	35.5	34.5	32.5	37.0	34.0	32.0	36.5	33.5	31.5	36.5	34.0	-
44.0	-	32.5	30.5	34.5	32.0	30.0	34.0	31.5	29.7	34.0	31.5	28.9/45m
46.0	-	30.5	29.1	32.5	30.0	28.5	32.0	29.8	27.9	32.0	29.9	28.0
48.0	-	-	27.5	28.5	28.6	26.9	30.0	28.0	26.3	30.5	28.1	26.4
50.0	-	-	26.0	-	27.1	25.4	28.7	26.5	24.8	28.8	26.6	24.9
54.0	-	-	-	-	-	22.8	22.8	23.8	22.2	25.9	23.8	22.3
58.0	-	-	-	-	-	-	-	21.6	20.1	21.8	21.5	20.1
62.0	-	-	-	-	-	-	-	-	18.8/61m	-	19.6	18.2
66.0	-	-	-	-	-	-	-	-	-	-	-	16.7
θ	73~22	62~22	54~18	74~20	62~27	54~24	73~19	63~19	54~19	74~23	63~24	55~22
掛数	5	5	4	4	4	3	4	4	3	3	3	3
LK:	02	02	02	02	02	02	02	02	02	02	02	02
DS:	32033	32033	32033	32034	32034	32034	3235	32035	32035	32036	32036	32036

LK: ブーム伸縮コード

DS: 作業設定コード

定格総荷重表

ラフティングジブ

作業半径 (m)	ジブブーム長さ:66m メインブーム角度			ジブブーム長さ:72m メインブーム角度			ジブブーム長さ:78m メインブーム角度		
	83°	73°	65°	83°	73°	65°	83°	73°	65°
	22.0	30.0	-	-	-	-	-	-	-
24.0	30.0	-	-	25.9	-	-	-	-	-
26.0	29.9	-	-	25.8	-	-	21.7	-	-
28.0	29.7	-	-	25.7	-	-	21.5	-	-
30.0	29.5	-	-	25.7	-	-	21.3	-	-
32.0	29.2	-	-	25.6	-	-	21.2	-	-
34.0	29.0	-	-	25.6	-	-	21.0	-	-
36.0	28.7	-	-	25.6	-	-	20.8	-	-
38.0	28.5	29.6	-	25.6	-	-	20.6	-	-
40.0	28.2	29.3	-	25.5	25.2	-	20.3	-	-
42.0	28.0	29.0	-	25.4	25.2	-	20.1	20.5/43m	-
44.0	27.7	28.7	-	25.3	25.2	-	19.9	20.3	-
46.0	27.4	28.4	-	25.2	25.2	-	19.6	20.1	-
48.0	26.8	27.4	24.8/49m	24.9	25.2	-	19.3	19.8	-
50.0	26.2	25.8	24.1	24.7	25.2	22.2/52m	19.1	19.6	-
54.0	24.4	23.1	21.5	24.0	22.5	20.9	18.5	19.1	19.1/56m
58.0	22.6	20.8	19.3	22.2	20.2	18.7	17.9	18.5	18.8
62.0	19.6	18.8	17.4	20.2	18.2	16.8	17.2	18.0	17.0
66.0	15.9/65m	17.1	15.8	17.4	16.6	15.2	16.6	16.7	15.4
70.0	-	15.7	14.5	13.6	15.1	13.8	15.7	15.2	13.9
74.0	-	-	13.6/73m	-	13.9	12.5	12.6	13.9	12.6
78.0	-	-	-	-	-	11.5	10.1/77m	12.8	11.5
82.0	-	-	-	-	-	-	-	12.0/81m	10.5
86.0	-	-	-	-	-	-	-	-	10.1/84m
θ	74~20	63~17	54~18	73~21	63~22	55~20	73~18	63~18	54~19
掛数	3	3	2	2	2	2	2	2	2
LK:	02	02	02	02	02	02	02	02	02
DS:	32037	32037	32037	32038	32038	32038	32039	32039	32039

作業半径 (m)	ジブブーム長さ:84m メインブーム角度			ジブブーム長さ:90m メインブーム角度			ジブブーム長さ:96m メインブーム角度		
	83°	73°	65°	83°	73°	65°	83°	73°	65°
	26.0	17.6/27m	-	-	-	-	-	-	-
28.0	17.5	-	-	14.0/29m	-	-	-	-	-
30.0	17.4	-	-	13.8	-	-	11.1/31m	-	-
32.0	17.2	-	-	13.6	-	-	10.9	-	-
34.0	17.0	-	-	13.3	-	-	10.6	-	-
36.0	16.8	-	-	13.1	-	-	10.4	-	-
38.0	16.6	-	-	12.8	-	-	10.1	-	-
40.0	16.3	-	-	12.6	-	-	9.8	-	-
42.0	16.0	-	-	12.3	-	-	9.6	-	-
44.0	15.7	-	-	12.1	-	-	9.3	-	-
46.0	15.4	16.0	-	11.9	-	-	9.1	-	-
48.0	15.1	15.7	-	11.6	12.0/49m	-	8.9	-	-
50.0	14.8	15.4	-	11.4	11.9	-	8.7	9.0/51m	-
54.0	14.2	14.7	-	11.0	11.4	-	8.3	8.7	-
58.0	13.6	14.1	14.6/59m	10.5	11.0	-	7.9	8.4	-
62.0	12.9	13.6	14.1	10.1	10.6	11.1/63m	7.6	8.0	-
66.0	12.4	13.0	13.5	9.8	10.2	10.8	7.3	7.6	8.1
70.0	11.9	12.5	13.0	9.4	9.8	10.3	7.0	7.3	7.6
74.0	11.5	12.1	12.5	9.1	9.4	9.8	6.7	7.0	7.1
78.0	11.1	11.7	11.3	8.8	9.1	9.4	6.4	6.7	6.7
82.0	8.8	11.3	10.3	8.5	8.8	9.1	6.1	6.4	6.3
86.0	-	10.7	9.4	7.9	8.5	8.7	5.8	6.1	6.0
90.0	-	-	8.7	6.8/88m	8.3	8.5	5.6	5.8	5.8
94.0	-	-	-	-	8.1/92m	8.0	5.0	5.5	5.5
98.0	-	-	-	-	-	7.6/96m	-	5.3	5.4
102.0	-	-	-	-	-	-	-	-	5.3/101m
θ	74~20	63~20	55~18	74~19	63~19	54~17	73~18	63~19	55~19
掛数	2	2	2	2	2	2	2	2	2
LK:	02	02	02	02	02	02	02	02	02
DS:	32040	32040	32040	32041	32041	32041	32042	32042	32042

ジブ長さ 78~90m: 最大風速 7.0m/s

ジブ長さ 96m: 最大風速 5.0m/s

LK: ブーム伸縮コード

DS: 作業設定コード

定格総荷重表

ラフィングジブ

作業半径 (m)	ジブブーム長さ: 24m メインブーム角度			ジブブーム長さ: 30m メインブーム角度			ジブブーム長さ: 36m メインブーム角度		
	83°	73°	65°	83°	73°	65°	83°	73°	65°
	14.0	111.0	-	-	92.5	-	-	76.0/15m	-
16.0	106.0	-	-	91.5	-	-	76.0	-	-
18.0	99.5	-	-	89.0	-	-	76.0	-	-
20.0	91.5	-	-	86.0	-	-	76.0	-	-
22.0	83.0	76.0	-	82.0	-	-	75.5	-	-
24.0	76.5	71.0	-	78.0	68.0	-	74.0	-	-
26.0	-	67.0	-	72.0	64.0	-	71.5	61.5	-
28.0	-	60.5	54.0/29m	65.0	59.5	-	64.5	58.0	-
30.0	-	55.0	51.5	59.0	54.0	48.5/31m	58.5	54.0	-
32.0	-	-	47.0	-	49.5	46.0	53.5	49.5	-
34.0	-	-	43.5	-	45.5	42.5	49.5	45.5	42.0
36.0	-	-	-	-	42.0	39.5	46.0	42.0	39.0
38.0	-	-	-	-	-	36.5	-	39.0	36.0
40.0	-	-	-	-	-	34.0	-	36.5	33.5
42.0	-	-	-	-	-	-	-	34.0	31.5
44.0	-	-	-	-	-	-	-	-	29.8
46.0	-	-	-	-	-	-	-	-	28.1
θ	66~32	57~27	47~26	71~29	60~24	52~23	72~26	62~22	54~20
掛数	9	6	5	8	6	4	6	5	4
LK:	03	03	03	03	03	03	03	03	03
DS:	32030	3230	32030	32031	32031	32031	32032	32032	3232

作業半径 (m)	ジブブーム長さ: 42m メインブーム角度			ジブブーム長さ: 48m メインブーム角度			ジブブーム長さ: 54m メインブーム角度			ジブブーム長さ: 60m メインブーム角度		
	83°	73°	65°	83°	73°	65°	83°	73°	65°	83°	73°	65°
	16.0	60.5/17m	-	-	-	-	-	-	-	-	-	-
18.0	60.5	-	-	49.0	-	-	-	-	-	-	-	-
20.0	60.5	-	-	49.0	-	-	41.0	-	-	36.0/21m	-	-
22.0	60.5	-	-	49.0	-	-	41.0	-	-	36.0	-	-
24.0	60.0	-	-	49.0	-	-	41.0	-	-	36.0	-	-
26.0	59.5	-	-	49.0	-	-	41.0	-	-	36.0	-	-
28.0	59.0	54.0/29m	-	49.0	-	-	41.0	-	-	36.0	-	-
30.0	58.0	53.0	-	49.0	-	-	41.0	-	-	36.0	-	-
32.0	53.0	48.5	-	49.0	48.0	-	41.0	-	-	36.0	-	-
34.0	49.0	44.5	-	48.5	44.0	-	41.0	40.5	-	36.0	-	-
36.0	45.0	41.5	-	44.5	40.5	-	41.0	40.0	-	36.0	34.5/37m	-
38.0	42.0	38.5	35.5	41.5	37.5	-	41.0	37.0	-	36.0	34.5	-
40.0	39.0	35.5	33.0	38.5	35.0	31.5/41m	38.0	34.5	-	36.0	34.0	-
42.0	36.5	33.5	31.0	36.0	33.0	30.0	35.5	32.0	-	36.0	32.5	-
44.0	-	31.5	29.1	34.0	30.5	28.5	33.5	30.0	27.0/45m	33.5	30.5	-
46.0	-	29.7	27.4	32.0	29.1	26.8	31.5	28.5	26.2	31.5	28.7	-
48.0	-	28.0	25.8	30.0	27.4	25.2	29.8	26.8	24.6	29.9	27.0	24.7
50.0	-	-	24.4	-	25.9	23.8	28.2	25.3	23.2	28.3	25.4	23.3
54.0	-	-	-	-	23.4	21.4	24.2	22.7	20.7	25.4	22.8	20.8
58.0	-	-	-	-	-	19.4	-	20.6	18.7	23.0	20.6	18.7
62.0	-	-	-	-	-	-	-	-	17.0	-	18.7	16.9
66.0	-	-	-	-	-	-	-	-	-	-	17.1	15.5
70.0	-	-	-	-	-	-	-	-	-	-	-	14.2
θ	72~24	62~20	53~26	73~22	61~18	54~18	73~21	62~24	53~23	74~25	62~16	54~16
掛数	5	5	3	4	4	3	4	4	2	3	3	2
LK:	03	03	03	03	03	03	03	03	03	03	03	03
DS:	32033	32033	32033	32034	32034	32034	32035	32035	32035	32036	32036	32036

LK: ブーム伸縮コード*

DS: 作業設定コード*

定格総荷重表

ラフティングジブ

作業半径 (m)	ジブブーム長さ: 66m メインブーム角度			ジブブーム長さ: 72m メインブーム角度			ジブブーム長さ: 78m メインブーム角度		
	83°	73°	65°	83°	73°	65°	83°	73°	65°
	22.0	28.0/23m	-	-	-	-	-	-	-
24.0	28.0	-	-	24.0/25m	-	-	-	-	-
26.0	28.0	-	-	24.0	-	-	21.0	-	-
28.0	28.0	-	-	24.0	-	-	21.0	-	-
30.0	28.0	-	-	24.0	-	-	21.0	-	-
32.0	28.0	-	-	24.0	-	-	21.0	-	-
34.0	28.0	-	-	24.0	-	-	21.0	-	-
36.0	27.9	-	-	24.0	-	-	21.0	-	-
38.0	27.9	-	-	24.0	-	-	21.0	-	-
40.0	27.8	29.5	-	24.0	-	-	20.9	-	-
42.0	27.7	29.3	-	24.0	23.5	-	20.7	-	-
44.0	27.7	29.2	-	24.0	23.5	-	20.5	20.9/45m	-
46.0	27.6	27.9	-	24.0	23.5	-	20.2	20.8	-
48.0	27.3	26.2	-	24.0	23.5	-	20.0	20.6	-
50.0	27.0	24.7	21.2/52m	24.0	23.5	-	19.7	20.4	-
54.0	24.7	22.0	20.0	23.6	21.5	18.9/55m	19.2	19.9	-
58.0	22.3	19.8	17.9	21.7	19.2	17.3	18.7	19.4	17.1/59m
62.0	20.2	17.9	16.1	19.7	17.3	15.4	18.2	17.5	15.7
66.0	15.7	16.3	14.5	17.9	15.7	13.8	17.7	15.9	14.0
70.0	-	14.9	13.2	14.4	14.3	12.4	16.3	14.4	12.6
74.0	-	-	12.0	-	13.0	11.3	13.2	13.1	11.4
78.0	-	-	-	-	122/77m	10.2	9.9	12.0	10.3
82.0	-	-	-	-	-	9.6/81m	-	11.0	9.4
86.0	-	-	-	-	-	-	-	-	8.6
θ	73~19	62~21	53~21	73~23	63~18	54~17	74~17	63~20	54~19
掛数	3	3	2	2	2	2	2	2	2
LK:	03	03	03	03	03	03	03	03	03
DS:	32037	32037	32037	32038	32038	32038	32039	32039	32039

作業半径 (m)	ジブブーム長さ: 84m メインブーム角度			ジブブーム長さ: 90m メインブーム角度			ジブブーム長さ: 96m メインブーム角度		
	83°	73°	65°	83°	73°	65°	83°	73°	65°
	28.0	17.0	-	-	-	-	-	-	-
30.0	16.9	-	-	13.5	-	-	-	-	-
32.0	16.9	-	-	13.3	-	-	10.4	-	-
34.0	16.8	-	-	13.1	-	-	10.3	-	-
36.0	16.7	-	-	12.9	-	-	10.1	-	-
38.0	16.6	-	-	12.7	-	-	9.9	-	-
40.0	16.6	-	-	12.5	-	-	9.7	-	-
42.0	16.5	-	-	12.3	-	-	9.5	-	-
44.0	16.2	-	-	12.1	-	-	9.3	-	-
46.0	15.9	-	-	11.9	-	-	9.1	-	-
48.0	15.6	16.4	-	11.7	-	-	9.0	-	-
50.0	15.3	16.1	-	11.5	12.0	-	8.8	9.0/53m	-
54.0	14.7	15.4	-	11.1	11.6	-	8.4	8.9	-
58.0	14.1	14.8	-	10.7	11.1	-	8.0	8.5	-
62.0	13.6	14.3	15.0	10.3	10.7	11.0/65m	7.6	8.1	-
66.0	13.2	13.8	13.9	9.9	10.4	10.9	7.2	7.7	7.9/69m
70.0	12.7	13.3	12.5	9.5	10.0	10.4	6.9	7.3	7.8
74.0	12.3	12.9	11.2	9.1	9.6	10.0	6.5	7.0	7.4
78.0	11.9	11.8	10.1	8.8	9.3	9.6	6.2	6.7	7.0
82.0	9.3	10.8	9.2	8.5	9.0	9.3	5.9	6.3	6.6
86.0	-	9.9	8.3	8.2	8.6	8.5	5.6	6.0	6.3
90.0	-	9.3/89m	7.6	6.6/89m	8.3	7.7	5.3	5.7	6.0
94.0	-	-	7.3/92m	-	8.0	7.0	5.1	5.4	5.7
98.0	-	-	-	-	-	6.4	-	5.2	5.4
102.0	-	-	-	-	-	-	-	5.0/100m	5.1
104.0	-	-	-	-	-	-	-	-	5.0
θ	73~21	62~16	54~18	73~18	63~18	54~18	73~20	63~18	54~17
掛数	2	2	2	2	2	2	2	2	2
LK:	03	03	03	03	03	03	03	03	03
DS:	32040	32040	32040	32041	32041	32041	32042	32042	32042

LK: ブーム伸縮コード

DS: 作業設定コード

ジブ長さ 78m,84m: 最大風速 7.0m/s ジブ長さ 90m以上: 最大風速 5.0m/s

定格総荷重表

ラフイングジブ

作業半径 (m)	ジブブーム長さ: 24m メインブーム角度			ジブブーム長さ: 30m メインブーム角度			ジブブーム長さ: 36m メインブーム角度		
	83°	73°	65°	83°	73°	65°	83°	73°	65°
	14.0	96.5/15m	-	-	80.5/15m	-	-	-	-
16.0	93.0	-	-	80.5	-	-	62.0	-	-
18.0	87.0	-	-	78.5	-	-	62.0	-	-
20.0	81.5	-	-	76.0	-	-	62.0	-	-
22.0	77.0	-	-	72.5	-	-	61.5	-	-
24.0	73.5	62.0	-	68.5	58.0/25m	-	60.5	-	-
26.0	71.0	58.0	-	65.0	56.5	-	59.0	-	-
28.0	-	55.0	-	62.0	53.5	-	57.5	49.0	-
30.0	-	52.5	46.5/31m	58.5	51.5	-	55.5	46.5	-
32.0	-	49.0	45.0	53.5	48.0	42.5/33m	53.0	44.0	-
34.0	-	-	41.5	-	44.5	41.0	49.0	42.0	-
36.0	-	-	38.5	-	41.0	37.5	45.5	40.5	36.0/37m
38.0	-	-	-	-	38.0	35.0	42.0	38.0	34.5
40.0	-	-	-	-	-	32.5	-	35.5	32.5
42.0	-	-	-	-	-	30.5	-	33.0	30.0
44.0	-	-	-	-	-	-	-	31.0	28.5
46.0	-	-	-	-	-	-	-	-	26.8
48.0	-	-	-	-	-	-	-	-	25.3
θ	64~25	56~24	47~26	70~22	61~21	53~23	72~20	61~19	52~21
掛数	8	5	4	7	5	4	5	4	3
LK:	08	08	08	08	08	08	08	08	08
DS:	32030	32030	32030	32031	32031	32031	32032	3232	32032

作業半径 (m)	ジブブーム長さ: 42m メインブーム角度			ジブブーム長さ: 48m メインブーム角度			ジブブーム長さ: 54m メインブーム角度			ジブブーム長さ: 60m メインブーム角度		
	83°	73°	65°	83°	73°	65°	83°	73°	65°	83°	73°	65°
	18.0	50.0	-	-	40.0/19m	-	-	-	-	-	-	-
20.0	50.0	-	-	40.0	-	-	33.5/21m	-	-	-	-	-
22.0	50.0	-	-	40.0	-	-	33.5	-	-	30.0	-	-
24.0	50.0	-	-	40.0	-	-	33.5	-	-	30.0	-	-
26.0	49.5	-	-	40.0	-	-	33.5	-	-	30.0	-	-
28.0	49.0	-	-	40.0	-	-	33.5	-	-	30.0	-	-
30.0	49.0	43.5/31m	-	40.0	-	-	33.5	-	-	30.0	-	-
32.0	48.5	42.5	-	40.0	-	-	33.5	-	-	30.0	-	-
34.0	48.0	40.5	-	40.0	38.5	-	33.5	-	-	30.0	-	-
36.0	44.5	39.0	-	40.0	37.0	-	33.5	33.5	-	30.0	-	-
38.0	41.5	37.0	-	40.0	35.5	-	33.5	32.5	-	30.0	28.1/39m	-
40.0	38.5	34.5	31.5	38.0	34.0	-	33.5	31.5	-	30.0	28.0	-
42.0	36.0	32.5	29.7	35.5	32.0	-	33.5	31.0	-	30.0	27.7	-
44.0	33.5	30.5	27.8	33.5	30.0	27.2	32.5	29.4	-	29.9	27.3	-
46.0	-	27.8	26.1	31.5	28.1	25.5	31.0	27.6	24.1/47m	29.9	27.0	-
48.0	-	27.1	24.6	29.9	26.5	24.0	29.4	25.9	23.3	29.1	26.1	-
50.0	-	25.7	23.2	26.9	25.0	22.6	27.8	24.4	22.0	27.9	24.6	22.1
54.0	-	-	20.9	-	22.5	20.2	25.0	21.9	19.6	25.0	22.0	19.7
58.0	-	-	-	-	-	18.3	-	19.8	17.6	22.7	19.8	17.7
62.0	-	-	-	-	-	-	-	18.0	15.9	19.2/61m	18.0	15.9
66.0	-	-	-	-	-	-	-	-	14.5	-	16.4	14.4
70.0	-	-	-	-	-	-	-	-	-	-	-	13.2
θ	72~18	61~17	53~19	73~17	61~24	53~25	73~23	62~15	53~17	73~19	62~21	54~22
掛数	4	4	3	3	3	3	3	3	2	3	3	2
LK:	08	08	08	08	08	08	08	08	08	08	08	08
DS:	32033	32033	32033	32034	32034	32034	32035	32035	32035	32036	32036	32036

LK: ブーム伸縮コード

DS: 作業設定コード

定格総荷重表

ラフティングジブ

作業半径 (m)	ジブブーム長さ: 66m メインブーム角度			ジブブーム長さ: 72m メインブーム角度			ジブブーム長さ: 78m メインブーム角度		
	83°	73°	65°	83°	73°	65°	83°	73°	65°
	24.0	23.3	-	-	-	-	-	-	-
26.0	23.3	-	-	20.2	-	-	-	-	-
28.0	23.3	-	-	20.2	-	-	17.6	-	-
30.0	23.3	-	-	20.2	-	-	17.6	-	-
32.0	23.3	-	-	20.2	-	-	17.6	-	-
34.0	23.3	-	-	20.2	-	-	17.6	-	-
36.0	23.3	-	-	20.2	-	-	17.6	-	-
38.0	23.3	-	-	20.2	-	-	17.6	-	-
40.0	23.3	-	-	20.2	-	-	17.5	-	-
42.0	23.3	25.7	-	20.2	-	-	17.5	-	-
44.0	23.1	25.2	-	20.2	19.7	-	17.4	-	-
46.0	23.1	24.8	-	20.2	19.7	-	17.3	17.2/47m	-
48.0	23.0	24.3	-	20.2	19.6	-	17.2	17.2	-
50.0	23.0	23.8	-	20.2	19.6	-	17.1	17.1	-
54.0	22.3	21.2	18.8	20.1	19.5	-	16.8	16.9	-
58.0	21.6	19.0	16.7	19.6	18.4	16.0	16.6	16.7	15.0/61m
62.0	19.9	17.2	15.0	19.0	16.6	14.3	16.3	16.4	14.5
66.0	16.5	15.6	13.4	17.6	15.0	12.7	16.0	15.2	13.0
70.0	-	14.2	12.1	14.9	13.5	11.4	15.7	13.7	11.6
74.0	-	13.4/73m	11.0	11.8/73m	12.3	10.3	13.6	12.4	10.4
78.0	-	-	10.1	-	11.2	9.3	10.4	11.3	9.4
82.0	-	-	-	-	-	8.4	-	10.3	8.5
86.0	-	-	-	-	-	-	-	9.7/85m	7.7
90.0	-	-	-	-	-	-	-	-	7.2/89m
θ	73~20	61~17	54~15	73~17	62~19	53~20	73~19	62~16	54~17
掛数	2	2	2	2	2	2	2	2	2
LK:	08	08	08	08	08	08	08	08	08
DS:	32037	32037	32037	32038	32038	32038	32039	32039	32039

作業半径 (m)	ジブブーム長さ: 84m メインブーム角度			ジブブーム長さ: 90m メインブーム角度			ジブブーム長さ: 96m メインブーム角度		
	83°	73°	65°	83°	73°	65°	83°	73°	65°
	28.0	14.2/29m	-	-	-	-	-	-	-
30.0	14.2	-	-	11.6/31m	-	-	-	-	-
32.0	14.2	-	-	11.6	-	-	9.0/33m	-	-
34.0	14.2	-	-	11.4	-	-	8.9	-	-
36.0	14.1	-	-	11.3	-	-	8.8	-	-
38.0	14.1	-	-	11.2	-	-	8.6	-	-
40.0	14.1	-	-	11.1	-	-	8.5	-	-
42.0	14.0	-	-	10.9	-	-	8.3	-	-
44.0	13.9	-	-	10.8	-	-	8.2	-	-
46.0	13.8	-	-	10.7	-	-	8.0	-	-
48.0	13.7	-	-	10.5	-	-	7.9	-	-
50.0	13.6	13.7	-	10.4	10.6/53m	-	7.7	-	-
54.0	13.3	13.4	-	10.1	10.6	-	7.4	7.8/55m	-
58.0	13.0	13.1	-	9.8	10.3	-	7.1	7.6	-
62.0	12.7	12.9	12.3/65m	9.5	10.0	-	6.8	7.2	-
66.0	12.4	12.6	12.1	9.3	9.7	9.7/68m	6.5	6.9	-
70.0	12.1	12.4	11.4	9.0	9.4	9.5	6.2	6.6	7.0/72m
74.0	11.8	12.2	10.2	8.7	9.1	9.1	5.9	6.3	6.8
78.0	11.4	11.1	9.2	8.4	8.9	8.7	5.6	6.0	6.5
82.0	9.7	10.1	8.3	8.1	8.6	8.3	5.4	5.8	6.2
86.0	8.2/84m	9.7	7.9	7.9	8.3	7.7	5.1	5.5	5.9
90.0	-	8.5	6.8	6.3	8.0	6.9	5.0	5.3	5.6
94.0	-	-	6.2	-	7.8	6.2	4.8	5.1	5.3
98.0	-	-	-	-	7.5/96m	5.6	4.5/96m	4.9	5.1
102.0	-	-	-	-	-	5.2/101m	-	4.8	4.8
106.0	-	-	-	-	-	-	-	-	4.3
θ	73~18	62~18	53~19	73~17	62~17	54~16	73~17	62~16	53~17
掛数	2	2	2	2	2	2	2	2	2
LK:	08	08	08	08	08	08	08	08	08
DS:	32040	32040	32040	32041	32041	32041	32042	32042	32042

ジブ長さ 72~84m: 最大風速 7.0m/s

ジブ長さ 90m以上: 最大風速 5.0m/s

LK: ブーム伸縮コード

DS: 作業設定コード

定格総荷重表

ラフィングジブ

作業半径 (m)	ジブブーム長さ: 24m メインブーム角度			ジブブーム長さ: 30m メインブーム角度			ジブブーム長さ: 36m メインブーム角度		
	83°	73°	65°	83°	73°	65°	83°	73°	65°
	16.0	81.5	-	-	67.5	-	-	54.5/17m	-
18.0	77.0	-	-	66.5	-	-	54.5	-	-
20.0	72.5	-	-	65.0	-	-	54.5	-	-
22.0	68.0	-	-	62.5	-	-	54.5	-	-
24.0	64.5	-	-	60.0	-	-	53.5	-	-
26.0	62.0	50.5	-	57.5	46.5/27m	-	52.5	-	-
28.0	-	48.0	-	55.5	45.5	-	51.0	-	-
30.0	-	45.5	-	54.0	43.0	-	50.0	41.5	-
32.0	-	44.0	-	52.5	41.0	-	49.5	39.5	-
34.0	-	-	36.5	-	39.5	-	48.5	37.5	-
36.0	-	-	35.0	-	38.0	32.5	44.5	36.0	-
38.0	-	-	33.0	-	37.0	31.5	41.5	34.5	30.0/39m
40.0	-	-	-	-	-	30.0	-	33.5	29.3
42.0	-	-	-	-	-	29.3	-	32.0	27.9
44.0	-	-	-	-	-	27.6	-	30.0	26.9
46.0	-	-	-	-	-	-	-	-	25.6
48.0	-	-	-	-	-	-	-	-	24.1
50.0	-	-	-	-	-	-	-	-	22.8
θ	63~28	54~32	44~27	69~25	60~28	50~24	71~23	60~26	52~22
掛数	7	4	3	6	4	3	5	4	3
LK:	23	23	23	23	23	23	23	23	23
DS:	32030	32030	32030	32031	32031	3231	32032	32032	32032

作業半径 (m)	ジブブーム長さ: 42m メインブーム角度			ジブブーム長さ: 48m メインブーム角度			ジブブーム長さ: 54m メインブーム角度			ジブブーム長さ: 60m メインブーム角度		
	83°	73°	65°	83°	73°	65°	83°	73°	65°	83°	73°	65°
	18.0	45.0/19m	-	-	-	-	-	-	-	-	-	-
20.0	45.0	-	-	35.5	-	-	-	-	-	-	-	-
22.0	45.0	-	-	35.5	-	-	30.0	-	-	27.0/23m	-	-
24.0	45.0	-	-	35.5	-	-	30.0	-	-	27.0	-	-
26.0	45.0	-	-	35.5	-	-	30.0	-	-	27.0	-	-
28.0	44.5	-	-	35.5	-	-	30.0	-	-	27.0	-	-
30.0	44.5	-	-	35.5	-	-	30.0	-	-	27.0	-	-
32.0	44.0	37.5/33m	-	35.5	-	-	30.0	-	-	27.0	-	-
34.0	43.5	36.5	-	35.5	-	-	30.0	-	-	27.0	-	-
36.0	43.0	35.0	-	35.5	33.0	-	30.0	-	-	27.0	-	-
38.0	41.0	33.5	-	35.5	32.0	-	30.0	30.0	-	27.0	-	-
40.0	38.0	32.0	-	35.0	30.5	-	30.0	28.9	-	27.0	24.9/41m	-
42.0	36.0	31.0	26.2/43m	35.0	29.7	-	30.0	27.9	-	27.0	24.6	-
44.0	33.5	29.6	25.6	33.0	28.8	-	29.9	27.1	-	27.0	24.0	-
46.0	-	27.8	24.4	31.0	27.2	23.5	29.8	26.2	-	27.0	23.5	-
48.0	-	26.2	23.4	29.5	25.6	22.4	28.9	25.0	-	26.9	23.0	-
50.0	-	24.8	22.1	27.9	24.2	21.4	27.3	23.6	20.5	26.7	22.5	18.9/53m
54.0	-	-	19.8	-	21.7	19.1	24.6	21.1	18.4	24.7	21.2	18.5
58.0	-	-	-	-	-	17.2	-	19.0	16.4	22.3	19.1	16.5
62.0	-	-	-	-	-	15.6	-	17.3	14.7	18.7	17.3	14.8
66.0	-	-	-	-	-	-	-	-	13.4	-	15.8	13.4
70.0	-	-	-	-	-	-	-	-	-	-	-	12.1
74.0	-	-	-	-	-	-	-	-	-	-	-	11.1
θ	71~21	60~23	52~27	71~19	60~28	53~18	72~24	61~21	52~24	73~17	61~25	53~16
掛数	4	3	2	3	3	2	3	3	2	2	2	2
LK:	23	23	23	23	23	23	23	23	23	23	23	23
DS:	32032	32032	32032	32034	32034	32034	32035	32035	32035	32036	32036	3236

LK: ブーム伸縮コード

DS: 作業設定コード

定格総荷重表

ラフティングジブ

作業半径 (m)	ジブブーム長さ: 66m メインブーム角度			ジブブーム長さ: 72m メインブーム角度			ジブブーム長さ: 78m メインブーム角度		
	83°	73°	65°	83°	73°	65°	83°	73°	65°
	24.0	21.0/25m	-	-	-	-	-	-	-
26.0	21.0	-	-	18.5/27m	-	-	-	-	-
28.0	21.0	-	-	18.5	-	-	16.0	-	-
30.0	21.0	-	-	18.5	-	-	16.0	-	-
32.0	21.0	-	-	18.5	-	-	16.0	-	-
34.0	21.0	-	-	18.5	-	-	16.0	-	-
36.0	21.0	-	-	18.5	-	-	16.0	-	-
38.0	21.0	-	-	18.5	-	-	16.0	-	-
40.0	21.0	-	-	18.5	-	-	16.0	-	-
42.0	21.0	-	-	18.5	-	-	16.0	-	-
44.0	21.0	24.6	-	18.5	-	-	16.0	-	-
46.0	21.0	23.7	-	18.5	18.0	-	16.0	-	-
48.0	21.0	22.9	-	18.5	18.0	-	16.0	15.3/49m	-
50.0	21.0	22.1	-	18.5	17.9	-	16.0	15.3	-
54.0	21.0	20.4	16.0/57m	18.5	17.8	-	16.0	15.3	-
58.0	21.0	18.3	15.5	18.5	17.6	13.5/61m	16.0	15.3	-
62.0	19.5	16.5	13.8	18.5	15.8	13.1	16.0	14.9	12.6/64m
66.0	17.2	14.9	12.3	17.2	14.2	11.6	15.9	14.5	11.9
70.0	-	13.5	11.1	15.4	12.8	10.4	15.9	13.0	10.6
74.0	-	12.3	10.0	11.3	11.6	9.3	14.0	11.8	9.5
78.0	-	-	9.1	-	10.5	8.3	10.8	10.6	8.5
82.0	-	-	-	-	-	7.5	-	9.7	7.6
86.0	-	-	-	-	-	6.9	-	8.9	6.8
90.0	-	-	-	-	-	-	-	-	6.2
θ	73~22	61~18	52~21	72~16	62~22	52~15	73~20	62~17	53~20
掛数	2	2	2	2	2	2	2	2	2
LK:	23	23	23	23	23	23	23	23	23
DS:	32037	32037	32037	32038	32038	32038	32039	32039	32039

作業半径 (m)	ジブブーム長さ: 84m メインブーム角度			ジブブーム長さ: 90m メインブーム角度			ジブブーム長さ: 96m メインブーム角度		
	83°	73°	65°	83°	73°	65°	83°	73°	65°
	30.0	13.0	-	-	-	-	-	-	-
32.0	13.0	-	-	11.0	-	-	-	-	-
34.0	13.0	-	-	10.9	-	-	8.5	-	-
36.0	13.0	-	-	10.9	-	-	8.4	-	-
38.0	13.0	-	-	10.8	-	-	8.3	-	-
40.0	13.0	-	-	10.8	-	-	8.1	-	-
42.0	13.0	-	-	10.7	-	-	8.0	-	-
44.0	13.0	-	-	10.6	-	-	7.9	-	-
46.0	13.0	-	-	10.5	-	-	7.8	-	-
48.0	13.0	-	-	10.5	-	-	7.6	-	-
50.0	13.0	12.5/52m	-	10.4	-	-	7.5	-	-
54.0	13.0	12.5	-	10.2	10.5/55m	-	7.2	7.5/57m	-
58.0	13.0	12.5	-	10.0	10.3	-	6.9	7.4	-
62.0	13.0	12.5	-	9.8	10.1	-	6.6	7.1	-
66.0	12.8	12.5	10.9/68m	9.6	9.9	-	6.3	6.8	-
70.0	12.5	12.5	10.4	9.3	9.7	9.5/71m	6.1	6.5	-
74.0	12.1	11.6	9.3	9.1	9.5	9.2	5.8	6.2	6.7/75m
78.0	11.8	10.5	8.3	8.9	9.3	8.6	5.6	6.0	6.5
82.0	9.9	9.5	7.4	8.6	9.1	7.7	5.4	5.8	6.3
86.0	7.8/85m	8.6	6.6	8.4	8.8	6.9	5.2	5.6	6.0
90.0	-	7.9	5.9	6.5	8.0	6.1	5.1	5.4	5.8
94.0	-	-	5.3	-	7.3	5.5	5.0	5.3	5.2
98.0	-	-	4.9	-	6.7	4.9	4.1/97m	5.2	4.6
102.0	-	-	-	-	-	4.4	-	5.1	4.1
106.0	-	-	-	-	-	-	-	-	3.6
109.0	-	-	-	-	-	-	-	-	3.3
θ	73~17	62~21	53~14	73~19	61~16	53~18	73~16	62~19	53~15
掛数	2	2	2	2	2	2	2	2	2
LK:	23	23	23	23	23	23	23	23	23
DS:	32040	32040	32040	32041	32041	32041	32042	32042	32042

ジブ長さ 72m,78m: 最大風速 7.0m/s

ジブ長さ 84m以上: 最大風速 5.0m/s

LK: ブーム伸縮コード

DS: 作業設定コード

定格総荷重表

ラフティングジブ

作業半径 (m)	ジブブーム長さ: 24m メインブーム角度			ジブブーム長さ: 30m メインブーム角度			ジブブーム長さ: 36m メインブーム角度		
	83°	73°	65°	83°	73°	65°	83°	73°	65°
	17.0	65.5	-	-	56.0	-	-	-	-
18.0	65.5	-	-	56.0	-	-	43.0	-	-
20.0	63.0	-	-	56.0	-	-	43.0	-	-
22.0	60.0	-	-	55.0	-	-	43.0	-	-
24.0	56.5	-	-	52.0	-	-	43.0	-	-
26.0	53.5	-	-	49.5	-	-	42.0	-	-
28.0	-	41.5	-	47.5	40.0/29m	-	41.0	-	-
30.0	-	39.0	-	46.0	38.5	-	40.5	-	-
32.0	-	37.5	-	45.5	36.5	-	40.0	32.5	-
34.0	-	35.5	-	-	34.5	-	39.5	31.0	-
36.0	-	-	29.9	-	33.0	-	39.0	29.7	-
38.0	-	-	27.8	-	31.5	26.9/39m	38.5	28.3	-
40.0	-	-	26.7	-	31.0	26.3	-	27.5	-
42.0	-	-	-	-	-	25.0	-	26.6	22.7
44.0	-	-	-	-	-	24.0	-	26.2	21.7
46.0	-	-	-	-	-	23.0	-	25.9	20.7
48.0	-	-	-	-	-	-	-	-	20.1
50.0	-	-	-	-	-	-	-	-	19.4
θ	62~31	52~29	45~28	68~28	59~26	48~24	70~25	59~23	50~30
掛数	5	4	3	5	3	2	4	3	2
LK:	43	43	43	43	43	43	43	43	43
DS:	32030	32030	32030	32031	32031	32031	32032	32032	32032

作業半径 (m)	ジブブーム長さ: 42m メインブーム角度			ジブブーム長さ: 48m メインブーム角度			ジブブーム長さ: 54m メインブーム角度			ジブブーム長さ: 60m メインブーム角度		
	83°	73°	65°	83°	73°	65°	83°	73°	65°	83°	73°	65°
	20.0	35.5	-	-	29.2/21m	-	-	-	-	-	-	-
22.0	35.5	-	-	29.2	-	-	-	-	-	-	-	-
24.0	35.5	-	-	29.2	-	-	25.2/23m	-	-	21.9	-	-
26.0	35.5	-	-	29.2	-	-	25.2	-	-	21.9	-	-
28.0	35.5	-	-	29.2	-	-	25.2	-	-	21.9	-	-
30.0	35.5	-	-	29.2	-	-	25.2	-	-	21.9	-	-
32.0	35.0	-	-	29.2	-	-	25.2	-	-	21.9	-	-
34.0	35.0	29.4/35m	-	29.2	-	-	25.2	-	-	21.9	-	-
36.0	34.5	28.8	-	29.2	-	-	25.2	-	-	21.9	-	-
38.0	34.5	27.4	-	29.1	26.2	-	25.1	-	-	21.9	-	-
40.0	34.0	26.3	-	29.0	25.1	-	25.1	23.3/41m	-	21.9	-	-
42.0	33.5	25.2	-	28.8	24.0	-	25.1	22.8	-	21.9	19.9/43m	-
44.0	33.0	24.4	-	28.7	23.1	-	25.0	22.0	-	21.9	19.6	-
46.0	-	23.6	19.8	28.5	22.2	-	25.0	21.1	-	21.9	19.1	-
48.0	-	23.1	19.0	28.2	21.5	17.6/49m	24.9	20.4	-	21.9	18.6	-
50.0	-	22.7	18.2	27.6	20.8	17.2	24.7	19.7	15.5/53m	21.8	18.1	-
54.0	-	-	17.0	-	19.9	15.7	24.2	18.6	15.2	21.6	17.2	14.1/56m
58.0	-	-	16.4	-	19.0	14.6	-	17.8	13.9	21.4	16.5	13.6
62.0	-	-	-	-	-	13.9	-	16.7	12.9	19.6	15.9	12.6
66.0	-	-	-	-	-	-	-	-	12.2	-	15.2	11.8
70.0	-	-	-	-	-	-	-	-	11.3	-	13.9	11.1
74.0	-	-	-	-	-	-	-	-	-	-	-	10.3
θ	70~23	59~28	50~20	72~22	59~20	51~26	72~26	59~25	51~18	72~19	60~18	52~23
掛数	3	3	2	3	2	2	2	2	2	2	2	2
LK:	43	43	43	43	43	43	43	43	43	43	43	43
DS:	32033	32033	32033	32034	32034	32034	32035	32035	32035	32036	32036	32036

LK: ブーム伸縮コード*

DS: 作業設定コード*

定格総荷重表

ラフティングジブ

作業半径 (m)	ジブブーム長さ: 66m メインブーム角度			ジブブーム長さ: 72m メインブーム角度			ジブブーム長さ: 78m メインブーム角度		
	83°	73°	65°	83°	73°	65°	83°	73°	65°
	26.0	17.0	-	-	-	-	-	-	-
28.0	17.0	-	-	14.3	-	-	12.6/29m	-	-
30.0	17.0	-	-	14.3	-	-	12.6	-	-
32.0	17.0	-	-	14.3	-	-	12.6	-	-
34.0	17.0	-	-	14.3	-	-	12.5	-	-
36.0	17.0	-	-	14.3	-	-	12.5	-	-
38.0	17.0	-	-	14.3	-	-	12.4	-	-
40.0	17.0	-	-	14.3	-	-	12.4	-	-
42.0	17.0	-	-	14.3	-	-	12.4	-	-
44.0	17.0	-	-	14.3	-	-	12.4	-	-
46.0	17.0	19.1	-	14.3	-	-	12.4	-	-
48.0	17.0	18.5	-	14.3	13.7/49m	-	12.4	-	-
50.0	17.0	17.9	-	14.3	13.7	-	12.4	12.6/52m	-
54.0	17.0	16.8	-	14.3	13.5	-	12.4	12.5	-
58.0	17.0	15.6	12.7/60m	14.3	13.3	-	12.4	12.2	-
62.0	17.0	14.8	12.2	14.3	13.1	11.2/63m	12.3	12.0	-
66.0	17.0	14.2	11.1	14.3	12.8	10.4	12.3	11.7	8.9/67m
70.0	-	12.9	10.1	14.3	12.1	9.5	12.3	11.4	8.4
74.0	-	11.7	9.2	11.9	11.0	8.4	12.3	11.1	7.7
78.0	-	-	8.3	-	9.9	7.5	11.1	10.1	7.2
82.0	-	-	7.6	-	9.1	6.7	-	9.2	6.8
86.0	-	-	-	-	-	6.1	-	8.3	6.1
90.0	-	-	-	-	-	-	-	-	5.5
94.0	-	-	-	-	-	-	-	-	5.0
θ	72~23	60~22	52~16	72~17	60~16	52~21	73~21	60~20	52~15
掛数	2	2	2	2	2	2	2	2	2
LK:	43	43	43	43	43	43	43	43	43
DS:	32037	32037	32037	32038	32038	3238	32039	32039	32039

作業半径 (m)	ジブブーム長さ: 84m メインブーム角度			ジブブーム長さ: 90m メインブーム角度			ジブブーム長さ: 96m メインブーム角度		
	83°	73°	65°	83°	73°	65°	83°	73°	65°
	30.0	10.0/31m	-	-	-	-	-	-	-
32.0	10.0	-	-	8.3/33m	-	-	-	-	-
34.0	10.0	-	-	8.3	-	-	6.4/35m	-	-
36.0	10.0	-	-	8.3	-	-	6.3	-	-
38.0	10.0	-	-	8.2	-	-	6.2	-	-
40.0	10.0	-	-	8.2	-	-	6.1	-	-
42.0	10.0	-	-	8.2	-	-	5.9	-	-
44.0	10.0	-	-	8.1	-	-	5.8	-	-
46.0	10.0	-	-	8.1	-	-	5.7	-	-
48.0	10.0	-	-	8.1	-	-	5.6	-	-
50.0	10.0	-	-	8.0	-	-	5.5	-	-
54.0	10.0	9.5	-	8.0	-	-	5.3	-	-
58.0	10.0	9.5	-	7.9	7.8/59m	-	5.1	5.4/60m	-
62.0	10.0	9.5	-	7.8	7.8	-	4.9	5.3	-
66.0	9.9	9.5	-	7.7	7.7	-	4.7	5.1	-
70.0	9.8	9.5	7.7	7.6	7.6	-	4.6	4.9	-
74.0	9.6	9.5	7.1	7.4	7.5	6.9	4.4	4.8	-
78.0	9.5	9.3	6.6	7.3	7.3	6.3	4.3	4.6	-
82.0	9.3	9.0	6.1	7.2	7.2	5.9	4.2	4.5	-
86.0	7.3	8.1	5.6	7.1	7.0	5.4	4.1	4.3	-
90.0	-	7.4	5.3	6.7	6.8	5.0	4.0	4.2	-
94.0	-	6.8	4.7	-	6.6	4.7	3.9	4.1	-
98.0	-	-	4.2	-	6.2	4.3	3.8	4.0	-
102.0	-	-	-	-	-	3.8	-	3.9	-
106.0	-	-	-	-	-	3.4	-	3.8	-
θ	73~16	61~15	53~19	72~20	60~19	52~14	72~15	61~14	
掛数	2	2	2	2	2	2	2	2	
LK:	43	43	43	43	43	43	43	43	
DS:	32040	32040	32040	32041	32041	32041	32042	32042	

LK: ブーム伸縮コード

DS: 作業設定コード

ジブ長さ 66m,72m: 最大風速 7.0m/s ジブ長さ 78m以上: 最大風速 5.0m/s

定格総荷重表

ラフティングジブ

作業半径 (m)	ジブブーム長さ: 24m メインブーム角度			ジブブーム長さ: 30m メインブーム角度			ジブブーム長さ: 36m メインブーム角度		
	83°	73°	65°	83°	73°	65°	83°	73°	65°
	19.0	52.0	-	-	45.0	-	-	-	-
20.0	51.5	-	-	45.0	-	-	36.0	-	-
22.0	49.5	-	-	45.0	-	-	36.0	-	-
24.0	47.0	-	-	43.5	-	-	36.0	-	-
26.0	44.5	-	-	41.5	-	-	35.5	-	-
28.0	42.5	-	-	40.0	-	-	35.0	-	-
30.0	-	-	-	39.0	-	-	35.0	-	-
32.0	-	32.5	-	38.5	30.5	-	34.5	-	-
34.0	-	30.5	-	37.5	29.0	-	34.0	27.5	-
36.0	-	29.6	-	-	27.7	-	34.0	26.1	-
38.0	-	-	22.9/39m	-	26.5	-	33.5	24.8	-
40.0	-	-	22.3	-	25.7	20.9/41m	33.5	23.8	-
42.0	-	-	21.1	-	24.9	20.4	-	22.9	-
44.0	-	-	-	-	-	19.6	-	22.3	17.8/45m
46.0	-	-	-	-	-	18.8	-	21.8	17.4
48.0	-	-	-	-	-	18.2	-	21.6	16.7
50.0	-	-	-	-	-	-	-	-	16.0
54.0	-	-	-	-	-	-	-	-	15.2
θ	58~24	44~26	41~28	65~21	55~23	48~25	68~19	58~21	48~23
掛数	4	3	2	4	3	2	3	3	2
LK:	63	63	63	63	63	63	63	63	63
DS:	32030	32030	32030	32031	32031	32031	32032	32032	32032

作業半径 (m)	ジブブーム長さ: 42m メインブーム角度			ジブブーム長さ: 48m メインブーム角度			ジブブーム長さ: 54m メインブーム角度			ジブブーム長さ: 60m メインブーム角度		
	83°	73°	65°	83°	73°	65°	83°	73°	65°	83°	73°	65°
	20.0	30.0/21m	-	-	-	-	-	-	-	-	-	-
22.0	30.0	-	-	26.0	-	-	-	-	-	-	-	-
24.0	30.0	-	-	26.0	-	-	23.0	-	-	-	-	-
26.0	30.0	-	-	26.0	-	-	23.0	-	-	19.0	-	-
28.0	30.0	-	-	26.0	-	-	23.0	-	-	19.0	-	-
30.0	30.0	-	-	26.0	-	-	23.0	-	-	19.0	-	-
32.0	30.0	-	-	25.9	-	-	23.0	-	-	19.0	-	-
34.0	30.0	-	-	25.9	-	-	23.0	-	-	19.0	-	-
36.0	30.0	24.4/37m	-	25.8	-	-	23.0	-	-	19.0	-	-
38.0	30.0	23.8	-	25.7	-	-	22.9	-	-	19.0	-	-
40.0	29.8	22.7	-	25.6	21.7	-	22.9	-	-	19.0	-	-
42.0	29.7	21.6	-	25.5	20.6	-	22.9	19.5/43m	-	19.0	-	-
44.0	29.5	20.8	-	25.3	19.7	-	22.8	19.1	-	19.0	-	-
46.0	29.4	19.9	-	25.2	18.8	-	22.8	18.2	-	19.0	16.8	-
48.0	-	19.4	15.7/49m	25.0	18.0	-	22.7	17.5	-	19.0	16.3	-
50.0	-	18.8	15.3	24.9	17.3	13.7/52m	22.6	16.7	-	19.0	15.8	-
54.0	-	18.1	14.2	-	16.2	13.0	22.3	15.5	12.2/56m	19.0	14.9	-
58.0	-	-	13.3	-	15.5	11.9	20.8	14.6	11.6	19.0	14.1	11.0/59m
62.0	-	-	-	-	-	11.0	-	13.9	10.6	19.0	13.4	10.3
66.0	-	-	-	-	-	10.4	-	13.6	9.9	-	12.8	9.4
70.0	-	-	-	-	-	-	-	-	9.3	-	12.4	8.7
74.0	-	-	-	-	-	-	-	-	-	-	-	8.2
78.0	-	-	-	-	-	-	-	-	-	-	-	7.7
θ	70~17	58~19	48~28	71~24	58~25	50~19	71~15	59~17	50~24	71~21	59~22	51~17
掛数	3	3	2	3	2	2	2	2	2	2	2	2
LK:	63	63	63	63	63	63	63	63	63	63	63	63
DS:	32033	32033	32033	32034	32034	32034	32035	32035	32035	32036	32036	32036

LK: ブーム伸縮コード

DS: 作業設定コード

定格総荷重表

ラフティングジブ

作業半径 (m)	ジブブーム長さ: 66m メインブーム角度			ジブブーム長さ: 72m メインブーム角度			ジブブーム長さ: 78m メインブーム角度		
	83°	73°	65°	83°	73°	65°	83°	73°	65°
	28.0	14.7/27m	-	-	11.5/29m	-	-	-	-
30.0	14.7	-	-	11.5	-	-	10.6	-	-
32.0	14.7	-	-	11.5	-	-	10.5	-	-
34.0	14.7	-	-	11.5	-	-	10.4	-	-
36.0	14.7	-	-	11.5	-	-	10.3	-	-
38.0	14.7	-	-	11.5	-	-	10.2	-	-
40.0	14.7	-	-	11.5	-	-	10.2	-	-
42.0	14.7	-	-	11.5	-	-	10.1	-	-
44.0	14.7	-	-	11.5	-	-	10.0	-	-
46.0	14.7	-	-	11.5	-	-	10.0	-	-
48.0	14.7	15.2/49m	-	11.5	-	-	10.0	-	-
50.0	14.7	14.9	-	11.5	11.08/51m	-	10.0	-	-
54.0	14.7	13.8	-	11.5	10.8	-	10.0	11.3	-
58.0	14.7	12.9	-	11.5	10.6	-	10.0	10.7	-
62.0	14.7	12.1	9.3/63m	11.5	10.3	-	10.0	10.1	-
66.0	14.7	11.4	8.6	11.5	10.0	7.9	10.0	9.5	5.5/69m
70.0	13.1	10.8	7.7	11.5	9.7	6.9	10.0	9.0	5.4
74.0	-	10.4	7.1	11.5	9.4	6.1	10.0	8.5	4.8
78.0	-	10.1	6.6	-	9.0	5.5	10.0	8.1	4.3
82.0	-	-	6.2	-	8.5	5.0	7.8	7.7	3.9
86.0	-	-	-	-	-	4.7	-	7.4	3.7
90.0	-	-	-	-	-	4.5	-	7.1	3.4
94.0	-	-	-	-	-	-	-	-	3.3
θ	72~14	59~15	51~22	72~19	60~20	51~16	72~13	60~14	52~20
掛数	2	2	2	2	2	2	2	2	2
LK:	63	63	63	63	63	63	63	63	63
DS:	32037	32037	32037	32038	32038	3238	32039	32039	32039

作業半径 (m)	ジブブーム長さ: 84m メインブーム角度			ジブブーム長さ: 90m メインブーム角度			ジブブーム長さ: 96m メインブーム角度		
	83°	73°	65°	83°	73°	65°	83°	73°	65°
	32.0	8.0/33m	-	-	-	-	-	-	-
34.0	8.0	-	-	6.5/35m	-	-	-	-	-
36.0	8.0	-	-	6.5	-	-	4.9	-	-
38.0	8.0	-	-	6.5	-	-	4.8	-	-
40.0	8.0	-	-	6.5	-	-	4.6	-	-
42.0	8.0	-	-	6.5	-	-	4.5	-	-
44.0	8.0	-	-	6.5	-	-	4.4	-	-
46.0	8.0	-	-	6.5	-	-	4.3	-	-
48.0	8.0	-	-	6.5	-	-	4.2	-	-
50.0	8.0	-	-	6.5	-	-	4.1	-	-
54.0	8.0	7.5/56m	-	6.5	-	-	3.9	-	-
58.0	8.0	7.5	-	6.5	-	-	3.8	-	-
62.0	8.0	7.5	-	6.5	6.0	-	3.7	4.0	-
66.0	8.0	7.5	-	6.5	6.0	-	3.6	3.9	-
70.0	8.0	7.5	5.3/73m	6.5	6.0	-	3.5	3.8	-
74.0	8.0	7.5	5.1	6.5	6.0	5.0/77m	3.5	3.7	-
78.0	8.0	7.3	4.5	6.5	5.9	4.8	3.4	3.6	-
82.0	8.0	7.0	3.9	6.5	5.8	4.1	3.4	3.5	-
86.0	7.6	6.8	3.5	6.5	5.7	3.6	3.3	3.4	-
90.0	-	6.5	3.2	6.5	5.6	3.1	3.3	3.4	-
94.0	-	6.2	2.9	4.2	5.5	2.7	3.2	3.3	-
98.0	-	-	2.8	-	5.4	2.4	3.0	3.2	-
102.0	-	-	2.8/102m	-	5.2/101m	2.2	-	3.1	-
106.0	-	-	-	-	-	2.0	-	3.0	-
θ	72~12	58~16	52~14	72~20	58~16	52~19	72~16	61~17	
掛数	2	2	2	2	2	2	2	2	
LK:	63	63	63	63	63	63	63	63	
DS:	32040	32040	32040	32041	32041	32041	32042	32042	

ジブ長さ 66m,72m: 最大風速 7.0m/s

ジブ長さ 78m以上: 最大風速 5.0m/s

LK: ブーム伸縮コード

DS: 作業設定コード

作業半径 (m)	ジブブーム長さ: 24m メインブーム角度			ジブブーム長さ: 30m メインブーム角度			ジブブーム長さ: 36m メインブーム角度		
	83°	73°	65°	83°	73°	65°	83°	73°	65°
	19.0	38.0	-	-	33.0	-	-	-	-
20.0	38.0	-	-	32.5	-	-	26.6	-	-
22.0	37.5	-	-	31.5	-	-	26.6	-	-
24.0	36.5	-	-	31.0	-	-	26.6	-	-
26.0	36.0	-	-	31.0	-	-	26.6	-	-
28.0	35.0	-	-	31.0	-	-	26.4	-	-
30.0	-	-	-	31.0	-	-	26.2	-	-
32.0	-	26.9	-	30.5	-	-	26.1	-	-
34.0	-	25.5	-	30.0	24.6	-	25.9	-	-
36.0	-	24.4	-	-	23.5	-	25.8	20.2/37m	-
38.0	-	23.4	-	-	22.4	-	25.7	19.7	-
40.0	-	-	-	-	21.5	-	25.6	18.9	-
42.0	-	-	-	-	20.6	-	-	18.1	-
44.0	-	-	-	-	20.0	17.0	-	17.5	-
46.0	-	-	-	-	-	16.0	-	16.9	-
48.0	-	-	-	-	-	15.3	-	16.6	13.4
50.0	-	-	-	-	-	14.5	-	16.3	12.8
54.0	-	-	-	-	-	-	-	-	11.9
θ	60~27	49~23		67~24	54~20	46~25	69~22	55~18	46~31
掛数	3	3		3	2	2	2	2	2
LK:	73	73		73	73	73	73	73	73
DS:	32030	32030		32031	32031	32031	32032	32032	32032

作業半径 (m)	ジブブーム長さ: 42m メインブーム角度			ジブブーム長さ: 48m メインブーム角度			ジブブーム長さ: 54m メインブーム角度		
	83°	73°	65°	83°	73°	65°	83°	73°	65°
	22.0	21.1	-	-	-	-	-	-	-
24.0	21.1	-	-	20.2	-	-	17.1/25m	-	-
26.0	21.1	-	-	20.2	-	-	17.1	-	-
28.0	21.1	-	-	20.2	-	-	17.1	-	-
30.0	21.1	-	-	20.2	-	-	17.1	-	-
32.0	21.1	-	-	20.1	-	-	17.1	-	-
34.0	21.1	-	-	20.0	-	-	17.1	-	-
36.0	21.1	-	-	19.8	-	-	17.0	-	-
38.0	21.1	-	-	19.6	-	-	17.0	-	-
40.0	21.1	17.9	-	19.5	-	-	17.0	-	-
42.0	22.0	17.0	-	19.3	16.1	-	17.0	-	-
44.0	21.9	16.3	-	19.1	15.3	-	17.0	14.2/45m	-
46.0	21.9	15.6	-	19.0	14.5	-	17.0	13.9	-
48.0	-	15.1	-	18.8	13.9	-	16.9	13.3	-
50.0	-	14.5	11.5/52m	18.7	13.2	-	16.8	12.7	-
54.0	-	13.9	11.0	-	12.3	9.8/55m	16.6	11.7	-
58.0	-	-	10.2	-	11.6	9.1	16.5	10.9	8.5/59m
62.0	-	-	9.6	-	11.2	8.3	-	10.8	7.9
66.0	-	-	-	-	-	7.7	-	10.3	7.2
70.0	-	-	-	-	-	-	-	-	6.6
74.0	-	-	-	-	-	-	-	-	6.3
θ	69~20	56~25	47~21	69~25	58~15	49~26	71~18	58~22	48~19
掛数	2	2	2	2	2	2	2	2	2
LK:	73	73	73	73	73	73	73	73	73
DS:	32033	32033	32033	32034	32034	32034	32035	32035	32035

LK: ブーム伸縮コード

DS: 作業設定コード

ジブ長さ 54m: 最大風速 7.0m/s

定格総荷重表

ラフティングジブ

作業半径 (m)	ジブブーム長さ: 60m メインブーム角度			ジブブーム長さ: 66m メインブーム角度			ジブブーム長さ: 72m メインブーム角度		
	83°	73°	65°	83°	73°	65°	83°	73°	65°
26.0	13.5	-	-	-	-	-	-	-	-
28.0	13.5	-	-	10.3	-	-	-	-	-
30.0	13.5	-	-	10.3	-	-	7.8	-	-
32.0	13.5	-	-	10.3	-	-	7.8	-	-
34.0	13.5	-	-	10.3	-	-	7.8	-	-
36.0	13.5	-	-	10.3	-	-	7.8	-	-
38.0	13.5	-	-	10.3	-	-	7.8	-	-
40.0	13.5	-	-	10.3	-	-	7.8	-	-
42.0	13.5	-	-	10.3	-	-	7.8	-	-
44.0	13.5	-	-	10.3	-	-	7.8	-	-
46.0	13.5	-	-	10.3	-	-	7.8	-	-
48.0	13.5	12.1	-	10.3	-	-	7.8	-	-
50.0	13.5	11.7	-	10.3	10.3/51m	-	7.8	7.5/53m	-
54.0	13.5	10.9	-	10.3	9.8	-	7.8	7.5	-
58.0	13.5	10.1	-	10.3	9.0	-	7.8	7.2	-
62.0	13.5	9.5	7.4	10.3	8.3	-	7.8	7.0	-
66.0	-	9.1	6.7	10.3	7.7	-	7.8	6.7	-
70.0	-	8.7	6.1	10.3	7.3	-	7.8	6.4	-
74.0	-	8.4	5.6	-	6.9	-	7.8	6.2	-
78.0	-	-	5.3	-	6.6	-	-	5.9	-
82.0	-	-	-	-	-	-	-	5.7	-
86.0	-	-	-	-	-	-	-	5.4	-
θ	72~23	58~14	50~23	72~16	58~20		71~21	59~12	
掛数	2	2	2	2	2		2	2	
LK:	73	73	73	73	73		73	73	
DS:	32036	32036	32036	32037	32037		32038	32038	

作業半径 (m)	ジブブーム長さ: 78m メインブーム角度			ジブブーム長さ: 84m メインブーム角度		
	83°	73°	65°	83°	73°	65°
32.0	6.6	-	-	-	-	-
34.0	6.5	-	-	4.8	-	-
36.0	6.5	-	-	4.8	-	-
38.0	6.5	-	-	4.8	-	-
40.0	6.4	-	-	4.8	-	-
42.0	6.4	-	-	4.8	-	-
44.0	6.3	-	-	4.8	-	-
46.0	6.3	-	-	4.8	-	-
48.0	6.3	-	-	4.8	-	-
50.0	6.3	-	-	4.8	-	-
54.0	6.3	-	-	4.8	-	-
58.0	6.3	-	-	4.8	-	-
62.0	6.3	-	-	4.8	-	-
66.0	6.3	-	-	4.8	-	-
70.0	6.3	-	-	4.8	-	-
74.0	6.3	-	-	4.8	-	-
78.0	6.3	-	-	4.8	-	-
82.0	6.3	-	-	4.8	-	-
86.0	-	-	-	4.8	-	-
θ	71~15			71~19		
掛数	2			2		
LK:	73			73		
DS:	32039			32040		

LK: ブーム伸縮コード*

DS: 作業設定コード*

ジブ長さ 60~72m: 最大風速 7.0m/s

ジブ長さ 78m以上: 最大風速 5.0m/s

定格総荷重表
ラフィングジブ

作業半径 (m)	ジブブーム長さ: 24m メインブーム角度			ジブブーム長さ: 30m メインブーム角度			ジブブーム長さ: 36m メインブーム角度		
	83°	73°	65°	83°	73°	65°	83°	73°	65°
	12.0	123.0	-	-	105.5/13m	-	-	-	-
14.0	118.0	-	-	103.0	-	-	89.0	-	-
16.0	113.0	-	-	101.0	-	-	88.0	-	-
18.0	104.0	95.0/19m	-	101.0	-	-	87.0	-	-
20.0	93.5	90.0	-	93.0	89.0	-	86.0	-	-
22.0	83.0	79.0	-	82.5	78.5	-	82.0	73.5/23m	-
24.0	78.0/23m	69.5	67.0	72.5	69.0	-	72.5	68.5	-
26.0	-	62.0	59.5	64.5	61.5	59.0	64.5	61.0	-
28.0	-	-	53.5	58.0	55.0	53.0	58.0	55.0	50.0/29m
30.0	-	-	49.0	53.0	50.0	48.0	52.5	50.0	47.5
32.0	-	-	-	-	46.0	44.0	48.0	45.5	43.5
34.0	-	-	-	-	-	40.5	44.0	42.0	40.0
36.0	-	-	-	-	-	37.5	41.0	38.5	37.0
38.0	-	-	-	-	-	-	-	36.0	34.5
40.0	-	-	-	-	-	-	-	-	32.0
42.0	-	-	-	-	-	-	-	-	30.0
θ	68~31	57~32	50~24	70~23	62~29	54~21	70~21	62~26	55~19
掛数	10	8	6	9	7	6	7	6	4
LK:	00	00	00	00	00	00	00	00	00
DS:	33030	33030	33030	33031	33031	33031	33032	33032	33032

作業半径 (m)	ジブブーム長さ: 42m メインブーム角度			ジブブーム長さ: 48m メインブーム角度			ジブブーム長さ: 54m メインブーム角度			ジブブーム長さ: 60m メインブーム角度		
	83°	73°	65°	83°	73°	65°	83°	73°	65°	83°	73°	65°
	14.0	73.0/15m	-	-	-	-	-	-	-	-	-	-
16.0	73.0	-	-	60.5/17m	-	-	-	-	-	-	-	-
18.0	73.0	-	-	60.5	-	-	52.0	-	-	-	-	-
20.0	72.5	-	-	60.5	-	-	52.0	-	-	42.0	-	-
22.0	72.0	-	-	60.5	-	-	52.0	-	-	42.0	-	-
24.0	71.5	64.5/25m	-	60.5	-	-	52.0	-	-	42.0	-	-
26.0	64.0	60.5	-	59.5	-	-	52.0	-	-	42.0	-	-
28.0	57.5	54.5	-	57.0	54.0	-	51.5	-	-	42.0	-	-
30.0	52.0	49.5	-	51.5	49.0	-	50.5	46.0/31m	-	42.0	-	-
32.0	47.5	45.0	41.0/33m	47.0	44.5	-	46.5	44.0	-	42.0	40.0	-
34.0	43.5	41.5	39.5	43.5	41.0	-	43.0	40.5	-	42.0	40.0	-
36.0	40.5	38.0	36.5	40.0	37.5	36.0	39.5	37.0	-	39.5	37.5	-
38.0	37.5	35.5	34.0	37.0	35.0	33.0	36.5	34.5	-	36.5	34.5	-
40.0	35.0	33.0	31.5	34.5	32.5	31.0	34.0	32.0	30.5	34.0	32.0	-
42.0	32.5	31.0	29.6	32.0	30.5	29.0	31.5	29.9	28.4	32.0	30.0	27.6/43m
44.0	-	29.1	27.7	30.0	28.5	27.1	29.9	28.0	26.6	30.0	28.1	26.7
46.0	-	-	26.1	28.6	26.8	25.5	28.1	26.3	24.9	28.2	26.4	25.0
48.0	-	-	24.7	27.8/47m	25.3	24.0	26.5	24.7	23.4	26.5	24.8	23.5
50.0	-	-	-	-	23.9	22.7	25.0	23.3	22.1	25.1	23.4	22.2
54.0	-	-	-	-	-	21.0/53m	22.8/53m	20.9	19.8	22.5	20.9	19.8
58.0	-	-	-	-	-	-	-	-	17.9	20.3	18.9	17.8
62.0	-	-	-	-	-	-	-	-	-	-	17.2	16.2
66.0	-	-	-	-	-	-	-	-	-	-	-	15.1/65m
θ	73~19	63~21	54~18	73~21	63~22	55~21	74~20	63~26	54~22	73~21	63~20	55~18
掛数	6	5	4	5	5	3	4	4	3	4	3	3
LK:	00	00	00	00	00	00	00	00	00	00	00	00
DS:	33033	33033	33033	33034	33034	33034	33035	33035	33035	33036	33036	33036

LK: ブーム伸縮コード
DS: 作業設定コード

Demag mobile cranes
AC650
メインブーム: 15.5m+4.0m

定格総荷重表
ラフイングジブ

カウンタウエイト: 100t
アウトリガ張出幅: 12.0m

作業半径 (m)	ジブブーム長さ:66m メインブーム角度			ジブブーム長さ:72m メインブーム角度			ジブブーム長さ:78m メインブーム角度		
	83°	73°	65°	83°	73°	65°	83°	73°	65°
	22.0	35.5	-	-	30.5	-	-	-	-
24.0	35.0	-	-	30.0	-	-	24.5/25m	-	-
26.0	34.5	-	-	30.0	-	-	24.3	-	-
28.0	34.0	-	-	30.0	-	-	23.9	-	-
30.0	33.5	-	-	30.0	-	-	23.5	-	-
32.0	33.0	-	-	30.0	-	-	23.1	-	-
34.0	32.5	-	-	29.9	-	-	22.8	-	-
36.0	32.5	32.5	-	29.7	-	-	22.4	-	-
38.0	32.0	32.5	-	29.4	29.5	-	22.1	-	-
40.0	31.5	31.5	-	29.1	29.5	-	21.8	22.241m	-
42.0	31.0	29.4	-	28.8	28.8	-	21.5	22.0	-
44.0	29.4	27.4	-	28.5	26.9	-	21.2	21.7	-
46.0	27.5	25.7	24.3	27.0	25.2	-	20.9	21.4	-
48.0	25.9	24.1	22.8	25.4	23.6	-	20.5	21.1	-
50.0	24.4	22.7	21.4	23.9	22.1	20.9	20.2	20.8	19.3/53m
54.0	21.8	20.2	19.0	21.2	19.7	18.5	19.6	19.9	18.7
58.0	19.6	18.1	17.0	19.0	17.6	16.5	18.9	17.8	16.7
62.0	17.7	16.4	15.3	17.2	15.8	14.8	17.4	16.0	14.9
66.0	14.8/65m	14.9	13.9	15.6	14.3	13.3	15.7	14.4	13.5
70.0	-	-	12.7	12.7	13.0	12.0	14.3	13.1	12.1
74.0	-	-	-	-	11.9	10.9	11.8	11.9	10.9
78.0	-	-	-	-	-	10.4/76m	10.1/76m	10.9	9.9
82.0	-	-	-	-	-	-	-	-	9.0
θ	73~18	63~24	55~20	74~20	64~18	55~19	74~19	63~22	55~18
掛数	3	3	2	3	3	2	2	2	2
LK:	00	00	00	00	00	00	00	00	00
DS:	33037	33037	33037	33038	33038	33038	33039	33039	33039

作業半径 (m)	ジブブーム長さ:84m メインブーム角度			ジブブーム長さ:90m メインブーム角度			ジブブーム長さ:96m メインブーム角度		
	83°	73°	65°	83°	73°	65°	83°	73°	65°
	26.0	19.9/27m	-	-	-	-	-	-	-
28.0	19.7	-	-	16.0	-	-	-	-	-
30.0	19.3	-	-	15.6	-	-	13.0	-	-
32.0	19.0	-	-	15.3	-	-	12.5	-	-
34.0	18.6	-	-	14.9	-	-	12.0	-	-
36.0	18.3	-	-	14.6	-	-	11.6	-	-
38.0	17.9	-	-	14.3	-	-	11.2	-	-
40.0	17.5	-	-	14.0	-	-	10.9	-	-
42.0	17.2	-	-	13.7	-	-	10.6	-	-
44.0	16.8	17.4	-	13.4	-	-	10.3	-	-
46.0	16.4	17.0	-	13.1	13.4/47m	-	10.0	-	-
48.0	16.1	16.6	-	12.8	13.3	-	9.7	-	-
50.0	15.7	16.2	-	12.5	13.0	-	9.5	9.9	-
54.0	15.0	15.5	15.6/57m	12.0	12.4	-	9.0	9.5	-
58.0	14.3	14.8	15.4	11.5	11.9	12.6/60m	8.7	9.1	-
62.0	13.7	14.2	14.7	11.1	11.5	12.3	8.4	8.7	8.9/64m
66.0	13.1	13.6	13.3	10.7	11.0	11.7	8.1	8.4	8.6
70.0	12.6	13.0	12.0	10.3	10.6	11.1	7.8	8.0	8.0
74.0	12.1	11.8	10.8	10.0	10.2	10.6	7.5	7.7	7.5
78.0	10.8	10.7	9.7	9.6	9.9	9.9	7.3	7.4	7.1
82.0	8.2	9.8	8.8	9.4	9.6	9.0	7.0	7.0	6.7
86.0	-	9.2/85m	8.0	7.4	9.0	8.1	6.7	6.7	6.4
90.0	-	-	7.9/87m	6.2/88m	8.2	7.3	6.4	6.5	6.2
94.0	-	-	-	-	-	6.8/93m	5.1/93m	6.2	6.1
98.0	-	-	-	-	-	-	-	6.1/96m	5.6/99m
θ	73~18	63~19	55~20	74~18	63~20	55~19	74~19	63~20	55~19
掛数	2	2	2	2	2	2	2	2	2
LK:	00	00	00	00	00	00	00	00	00
DS:	33040	33040	33040	33041	330341	33041	330342	330342	33042

LK: ブーム伸縮コード
DS: 作業設定コード

ジブ長さ 84m,90m: 最大風速 7.0m/s ジブ長さ 96m: 最大風速 5.0m/s

定格総荷重表
ラフィングジブ

作業半径 (m)	ジブブーム長さ: 24m メインブーム角度			ジブブーム長さ: 30m メインブーム角度			ジブブーム長さ: 36m メインブーム角度		
	83°	73°	65°	83°	73°	65°	83°	73°	65°
	12.0	116.0/13m	-	-	100.0/13m	-	-	-	-
14.0	114.0	-	-	98.5	-	-	78.5	-	-
16.0	110.0	-	-	96.0	-	-	77.5	-	-
18.0	103.0	-	-	94.0	-	-	77.0	-	-
20.0	92.5	87.5	-	92.0	-	-	77.0	-	-
22.0	81.5	76.0	-	81.0	75.5	-	76.5	-	-
24.0	72.0	67.0	-	71.0	66.5	-	71.0	66.0	-
26.0	-	59.5	56.5	63.5	59.0	-	63.5	59.0	-
28.0	-	54.0	51.0	57.0	53.0	50.0	57.0	53.0	-
30.0	-	-	46.0	52.0	48.0	45.5	51.5	48.0	-
32.0	-	-	42.0	-	44.0	41.5	47.5	43.5	41.0
34.0	-	-	-	-	40.5	38.0	43.5	40.0	37.5
36.0	-	-	-	-	-	35.0	40.0	37.0	35.0
38.0	-	-	-	-	-	32.5	-	34.5	32.5
40.0	-	-	-	-	-	-	-	32.0	30.0
42.0	-	-	-	-	-	-	-	-	28.3
44.0	-	-	-	-	-	-	-	-	26.6
θ	67~29	59~30	50~25	71~26	61~26	55~22	73~23	63~24	53~20
掛数	9	7	5	8	6	4	6	5	4
LK:	02	02	02	02	02	02	02	02	02
DS:	33030	33030	33030	33031	33031	33031	33032	33032	33032

作業半径 (m)	ジブブーム長さ: 42m メインブーム角度			ジブブーム長さ: 48m メインブーム角度			ジブブーム長さ: 54m メインブーム角度			ジブブーム長さ: 60m メインブーム角度		
	83°	73°	65°	83°	73°	65°	83°	73°	65°	83°	73°	65°
	16.0	63.5	-	-	52.0/17m	-	-	-	-	-	-	-
18.0	63.5	-	-	52.0	-	-	44.0/19m	-	-	-	-	-
20.0	63.0	-	-	52.0	-	-	44.0	-	-	37.0	-	-
22.0	63.0	-	-	52.0	-	-	44.0	-	-	37.0	-	-
24.0	62.5	-	-	52.0	-	-	44.0	-	-	37.0	-	-
26.0	62.0	55.0/27m	-	51.5	-	-	44.0	-	-	37.0	-	-
28.0	56.5	52.0	-	51.0	-	-	44.0	-	-	37.0	-	-
30.0	51.0	47.5	-	50.5	47.0	-	44.0	-	-	37.0	-	-
32.0	46.5	43.0	-	46.5	42.5	-	43.5	42.0	-	37.0	-	-
34.0	43.0	39.5	35.5/35m	42.5	39.0	-	42.0	38.5	-	37.0	-	-
36.0	39.5	36.5	34.0	39.0	36.0	-	38.5	35.5	-	37.0	35.0/35m	-
38.0	37.0	34.0	31.5	36.5	33.5	30.0/39m	36.0	33.0	-	36.0	35.0	-
40.0	34.5	31.5	29.6	34.0	31.0	29.1	33.5	30.5	-	33.5	30.5	-
42.0	32.0	29.7	27.7	31.5	29.1	27.1	31.0	28.6	26.5	31.0	28.7	-
44.0	-	27.8	25.9	29.8	27.2	25.3	29.3	26.7	24.8	29.4	26.8	24.1/45m
46.0	-	26.2	24.4	28.0	25.6	23.8	27.5	25.0	23.2	27.6	25.2	23.3
48.0	-	-	23.0	26.5	24.1	22.4	25.9	23.5	21.8	26.0	23.6	21.9
50.0	-	-	21.7	-	22.8	21.1	24.4	22.2	20.5	24.5	22.3	20.6
54.0	-	-	-	-	-	18.9	22.0	19.9	18.3	22.0	19.9	18.3
58.0	-	-	-	-	-	-	-	18.0	16.5	19.9	17.9	16.4
62.0	-	-	-	-	-	-	-	-	15.3/61m	-	16.2	14.9
66.0	-	-	-	-	-	-	-	-	-	-	-	13.5
θ	73~22	62~22	54~18	74~20	62~27	54~24	73~19	63~19	54~19	74~23	63~24	55~22
掛数	5	5	3	4	4	3	4	4	2	3	3	2
LK:	02	02	02	02	02	02	02	02	02	02	02	02
DS:	33033	33033	33033	33034	33034	33034	33035	33035	33035	33036	33036	33036

LK: ブーム伸縮コード
DS: 作業設定コード

定格総荷重表
ラフティングジブ

作業半径 (m)	ジブブーム長さ: 66m メインブーム角度			ジブブーム長さ: 72m メインブーム角度			ジブブーム長さ: 78m メインブーム角度		
	83°	73°	65°	83°	73°	65°	83°	73°	65°
	22.0	30.0	-	-	-	-	-	-	-
24.0	30.0	-	-	25.9	-	-	-	-	-
26.0	29.9	-	-	25.8	-	-	21.7	-	-
28.0	29.7	-	-	25.7	-	-	21.5	-	-
30.0	29.5	-	-	25.7	-	-	21.3	-	-
32.0	29.2	-	-	25.6	-	-	21.2	-	-
34.0	29.0	-	-	25.6	-	-	21.0	-	-
36.0	28.7	-	-	25.6	-	-	20.8	-	-
38.0	28.5	29.6	-	25.6	-	-	20.6	-	-
40.0	28.2	29.3	-	25.5	25.2	-	20.3	-	-
42.0	28.0	28.0	-	25.4	25.2	-	20.1	20.5/43m	-
44.0	27.7	26.1	-	25.3	25.2	-	19.9	20.3	-
46.0	26.9	24.4	-	25.2	23.9	-	19.6	20.1	-
48.0	25.3	22.9	20.4/49m	24.8	22.4	-	19.3	19.8	-
50.0	23.8	21.5	19.8	23.3	21.0	18.1/52m	19.1	19.6	-
54.0	21.2	19.1	17.5	20.7	18.6	17.0	18.5	18.8	16.2/56m
58.0	19.1	17.1	15.6	18.6	16.6	15.0	17.9	16.8	15.3
62.0	17.3	15.4	14.0	16.7	14.9	13.3	16.9	15.1	13.6
66.0	15.9/65m	14.0	12.6	15.2	13.4	11.9	15.3	13.6	12.1
70.0	-	12.8	11.4	13.6	12.1	10.7	13.9	12.3	10.8
74.0	-	-	10.6/73m	-	11.0	9.6	12.6	11.1	9.7
78.0	-	-	-	-	-	8.7	10.1/77m	10.0	8.7
82.0	-	-	-	-	-	-	-	9.4/81m	7.9
86.0	-	-	-	-	-	-	-	-	7.5/84m
θ	74~20	63~17	54~18	73~21	63~22	55~21	73~18	63~18	54~19
掛数	3	3	2	2	2	2	2	2	2
LK:	02	02	02	02	02	02	02	02	02
DS:	33037	33037	33037	33038	33038	33038	33039	33039	33039

作業半径 (m)	ジブブーム長さ: 84m メインブーム角度			ジブブーム長さ: 90m メインブーム角度			ジブブーム長さ: 96m メインブーム角度		
	83°	73°	65°	83°	73°	65°	83°	73°	65°
	26.0	17.6/27m	-	-	-	-	-	-	-
28.0	17.5	-	-	14.0/29m	-	-	-	-	-
30.0	17.4	-	-	13.8	-	-	11.1/31m	-	-
32.0	17.2	-	-	13.6	-	-	10.9	-	-
34.0	17.0	-	-	13.3	-	-	10.6	-	-
36.0	16.8	-	-	13.1	-	-	10.4	-	-
38.0	16.6	-	-	12.8	-	-	10.1	-	-
40.0	16.3	-	-	12.6	-	-	9.8	-	-
42.0	16.0	-	-	12.3	-	-	9.6	-	-
44.0	15.7	-	-	12.1	-	-	9.3	-	-
46.0	15.4	16.0	-	11.9	-	-	9.1	-	-
48.0	15.1	15.7	-	11.6	12.0/49m	-	8.9	-	-
50.0	14.8	15.4	-	11.4	11.9	-	8.7	9.0/51m	-
54.0	14.2	14.7	-	11.0	11.4	-	8.3	8.7	-
58.0	13.6	14.1	14.5/59m	10.5	11.0	-	7.9	8.4	-
62.0	12.9	13.6	13.4	10.1	10.6	11.1/63m	7.6	8.0	-
66.0	12.4	13.0	11.9	9.8	10.2	10.8	7.3	7.6	8.1
70.0	11.9	12.1	10.7	9.4	9.8	10.3	7.0	7.3	7.6
74.0	11.5	10.9	9.5	9.1	9.4	9.8	6.7	7.0	7.1
78.0	11.1	9.9	8.5	8.8	9.1	8.8	6.4	6.7	6.7
82.0	8.8	9.0	7.7	8.5	8.8	7.9	6.1	6.4	6.3
86.0	-	8.2	6.9	7.9	8.3	7.1	5.8	6.1	6.0
90.0	-	-	6.3	6.8/88m	7.5	6.3	5.6	5.8	5.8
94.0	-	-	-	-	7.1/92m	5.7	5.0	5.5	5.4
98.0	-	-	-	-	-	5.4/96m	-	5.3	4.8
102.0	-	-	-	-	-	-	-	-	4.4/101m
θ	74~20	63~20	55~18	74~19	63~19	54~17	73~18	63~19	55~19
掛数	2	2	2	2	2	2	2	2	2
LK:	02	02	02	02	02	02	02	02	02
DS:	33040	33040	33040	33041	330341	33041	330342	330342	33042

LK: ブーム伸縮コード
DS: 作業設定コード

ジブ長さ 78~90m: 最大風速 7.0m/s ジブ長さ 96m: 最大風速 5.0m/s

作業半径 (m)	ジブブーム長さ: 24m メインブーム角度			ジブブーム長さ: 30m メインブーム角度			ジブブーム長さ: 36m メインブーム角度		
	83°	73°	65°	83°	73°	65°	83°	73°	65°
	14.0	111.0	-	-	92.5	-	-	76.0/15m	-
16.0	106.0	-	-	91.5	-	-	76.0	-	-
18.0	99.5	-	-	89.0	-	-	76.0	-	-
20.0	91.5	-	-	86.0	-	-	76.0	-	-
22.0	80.5	73.5	-	80.0	-	-	75.5	-	-
24.0	70.5	64.5	-	70.0	64.0	-	70.0	-	-
26.0	-	57.5	-	62.5	57.0	-	62.5	56.5	-
28.0	-	52.0	45.5/29m	56.0	51.0	-	56.0	51.0	-
30.0	-	47.0	43.5	51.0	46.5	41.0/31m	51.0	46.0	-
32.0	-	-	40.0	-	42.5	39.0	46.5	42.0	-
34.0	-	-	36.5	-	39.0	35.5	42.5	38.5	35.5
36.0	-	-	-	-	36.0	33.0	39.5	35.5	32.5
38.0	-	-	-	-	-	30.5	-	33.0	30.0
40.0	-	-	-	-	-	28.8	-	31.0	28.3
42.0	-	-	-	-	-	-	-	29.0	26.5
44.0	-	-	-	-	-	-	-	-	24.8
46.0	-	-	-	-	-	-	-	-	23.4
θ	66~32	57~27	47~26	71~29	60~24	52~23	72~26	62~22	54~20
掛数	9	6	4	8	5	4	6	5	4
LK:	03	03	03	03	03	03	03	03	03
DS:	33030	33030	33030	33031	33031	33031	33032	33032	33032

作業半径 (m)	ジブブーム長さ: 42m メインブーム角度			ジブブーム長さ: 48m メインブーム角度			ジブブーム長さ: 54m メインブーム角度			ジブブーム長さ: 60m メインブーム角度		
	83°	73°	65°	83°	73°	65°	83°	73°	65°	83°	73°	65°
	16.0	60.5/17m	-	-	-	-	-	-	-	-	-	-
18.0	60.5	-	-	49.0	-	-	-	-	-	-	-	-
20.0	60.5	-	-	49.0	-	-	41.0	-	-	36.0/21m	-	-
22.0	60.5	-	-	49.0	-	-	41.0	-	-	36.0	-	-
24.0	60.0	-	-	49.0	-	-	41.0	-	-	36.0	-	-
26.0	59.5	-	-	49.0	-	-	41.0	-	-	36.0	-	-
28.0	55.5	48.0/29m	-	49.0	-	-	41.0	-	-	36.0	-	-
30.0	50.5	45.5	-	49.0	-	-	41.0	-	-	36.0	-	-
32.0	46.0	41.5	-	45.5	41.0	-	41.0	-	-	36.0	-	-
34.0	42.0	38.0	-	41.5	37.5	-	41.0	37.0	-	36.0	-	-
36.0	39.0	35.0	-	38.5	34.5	-	38.0	34.0	-	36.0	33.0/37m	-
38.0	36.0	32.5	29.8	35.5	32.0	-	35.0	31.5	-	35.5	31.5	-
40.0	33.5	30.0	27.7	33.0	29.8	26.1/41m	32.5	29.2	-	33.0	29.4	-
42.0	31.5	28.3	25.8	31.0	27.7	25.2	30.5	27.2	-	30.5	27.4	-
44.0	-	26.5	24.1	29.2	25.9	23.5	28.7	25.4	22.2/45m	28.8	25.6	-
46.0	-	25.0	22.7	27.4	24.3	22.0	26.9	23.6	21.4	27.1	23.9	-
48.0	-	23.5	21.3	25.9	22.9	20.7	25.3	22.3	20.1	25.5	22.5	20.2
50.0	-	-	20.1	-	21.6	19.5	23.9	21.0	18.9	24.0	21.1	19.0
54.0	-	-	-	-	19.4	17.4	21.5	18.8	16.8	21.5	18.8	16.9
58.0	-	-	-	-	-	15.7	-	16.9	15.0	19.4	16.9	15.1
62.0	-	-	-	-	-	-	-	-	13.5	-	15.3	13.5
66.0	-	-	-	-	-	-	-	-	-	-	14.0	12.2
70.0	-	-	-	-	-	-	-	-	-	-	-	11.1
θ	72~24	62~20	53~26	73~22	61~18	54~18	73~21	62~24	53~23	74~25	62~16	54~16
掛数	5	4	3	4	4	2	4	3	2	3	3	2
LK:	03	03	03	03	03	03	03	03	03	03	03	03
DS:	33033	33033	33033	33034	33034	33034	33035	33035	33035	33036	33036	33036

LK: ブーム伸縮コード*

DS: 作業設定コード*

作業半径 (m)	ジブブーム長さ: 66m メインブーム角度			ジブブーム長さ: 72m メインブーム角度			ジブブーム長さ: 78m メインブーム角度		
	83°	73°	65°	83°	73°	65°	83°	73°	65°
	22.0	28.0/23m	-	-	-	-	-	-	-
24.0	28.0	-	-	24.0/25m	-	-	-	-	-
26.0	28.0	-	-	24.0	-	-	21.0	-	-
28.0	28.0	-	-	24.0	-	-	21.0	-	-
30.0	28.0	-	-	24.0	-	-	21.0	-	-
32.0	28.0	-	-	24.0	-	-	21.0	-	-
34.0	28.0	-	-	24.0	-	-	21.0	-	-
36.0	27.9	-	-	24.0	-	-	21.0	-	-
38.0	27.9	-	-	24.0	-	-	21.0	-	-
40.0	27.8	28.6	-	24.0	-	-	20.9	-	-
42.0	27.7	26.6	-	24.0	23.5	-	20.7	-	-
44.0	27.7	24.8	-	24.0	23.5	-	20.5	20.9/45m	-
46.0	26.4	23.2	-	24.0	22.6	-	20.2	20.8	-
48.0	24.7	21.7	-	24.0	21.2	-	20.0	20.6	-
50.0	23.3	20.4	17.1/52m	22.8	19.8	-	19.7	20.1	-
54.0	20.8	18.1	16.0	20.2	17.5	14.8/55m	19.2	17.8	-
58.0	18.6	16.1	14.1	18.1	15.6	13.4	18.4	15.8	13.3/59m
62.0	16.8	14.5	12.5	16.3	13.9	11.8	16.5	14.2	12.1
66.0	15.4	13.1	11.2	14.8	12.4	10.5	14.9	12.6	10.7
70.0	-	11.9	10.0	13.4	11.2	9.3	13.6	11.3	9.5
74.0	-	-	9.1	-	10.1	8.3	12.4	10.2	8.4
78.0	-	-	-	-	9.4/77m	7.5	9.9	9.2	7.5
82.0	-	-	-	-	-	7.0/81m	-	8.3	6.7
86.0	-	-	-	-	-	-	-	-	6.1
θ	73~19	62~21	53~21	73~23	63~18	54~17	73~19	63~20	54~19
掛数	3	3	2	2	2	2	2	2	2
LK:	03	03	03	03	03	03	03	03	03
DS:	33037	33037	33037	33038	33038	33038	33039	33039	33039

作業半径 (m)	ジブブーム長さ: 84m メインブーム角度			ジブブーム長さ: 90m メインブーム角度			ジブブーム長さ: 96m メインブーム角度		
	83°	73°	65°	83°	73°	65°	83°	73°	65°
	28.0	17.0	-	-	-	-	-	-	-
30.0	16.9	-	-	13.5	-	-	-	-	-
32.0	16.9	-	-	13.3	-	-	10.4	-	-
34.0	16.8	-	-	13.1	-	-	10.3	-	-
36.0	16.7	-	-	12.9	-	-	10.1	-	-
38.0	16.6	-	-	12.7	-	-	9.9	-	-
40.0	16.6	-	-	12.5	-	-	9.7	-	-
42.0	16.5	-	-	12.3	-	-	9.5	-	-
44.0	16.2	-	-	12.1	-	-	9.3	-	-
46.0	15.9	-	-	11.9	-	-	9.1	-	-
48.0	15.6	16.4	-	11.7	-	-	9.0	-	-
50.0	15.3	16.1	-	11.5	12.0	-	8.8	9.0/53m	-
54.0	14.7	15.4	-	11.1	11.6	-	8.4	8.9	-
58.0	14.1	14.8	-	10.7	11.1	-	8.0	8.5	-
62.0	13.6	14.0	11.9	10.3	10.7	11.0/65m	7.6	8.1	-
66.0	13.2	12.5	10.5	9.9	10.4	10.8	7.2	7.7	7.9/69m
70.0	12.7	11.2	9.3	9.5	10.0	9.6	6.9	7.3	7.8
74.0	12.3	10.0	8.3	9.1	9.6	8.5	6.5	7.0	7.4
78.0	11.2	9.0	7.3	8.8	9.3	7.6	6.2	6.7	7.0
82.0	9.3	8.1	6.5	8.5	8.3	6.7	5.9	6.3	6.5
86.0	-	7.4	5.8	8.2	7.5	6.0	5.6	6.0	5.7
90.0	-	6.9/89m	5.2	6.6/89m	6.8	5.3	5.3	5.7	5.0
94.0	-	-	5.0/92m	-	-	4.7	5.1	5.4	4.4
98.0	-	-	-	-	-	4.2	-	5.2	3.9
102.0	-	-	-	-	-	-	-	5.0/100m	3.4
104.0	-	-	-	-	-	-	-	-	3.2
θ	73~21	62~16	54~18	73~18	63~18	54~18	73~20	63~18	54~17
掛数	2	2	2	2	2	2	2	2	2
LK:	03	03	03	03	03	03	03	03	03
DS:	33040	33040	33040	33041	330341	33041	330342	330342	33042

ジブ長さ 78m,84m: 最大風速 7.0m/s

ジブ長さ 90m,96m: 最大風速 5.0m/s

LK: ブーム伸縮コード

DS: 作業設定コード

作業半径 (m)	ジブブーム長さ: 24m メインブーム角度			ジブブーム長さ: 30m メインブーム角度			ジブブーム長さ: 36m メインブーム角度		
	83°	73°	65°	83°	73°	65°	83°	73°	65°
	14.0	96.5/15m	-	-	80.5/15m	-	-	-	-
16.0	93.0	-	-	80.5	-	-	62.0	-	-
18.0	87.0	-	-	78.5	-	-	62.0	-	-
20.0	81.5	-	-	76.0	-	-	62.0	-	-
22.0	77.0	-	-	72.5	-	-	61.5	-	-
24.0	70.0	62.0	-	68.5	58.0/25m	-	60.5	-	-
26.0	62.5	56.0	-	61.5	55.0	-	59.0	-	-
28.0	-	50.5	-	55.5	49.5	-	55.5	49.0	-
30.0	-	45.5	40.0/31m	50.5	45.0	-	50.0	44.5	-
32.0	-	41.5	38.0	46.0	41.0	35.5/33m	46.0	40.5	-
34.0	-	-	35.0	-	37.5	34.0	42.0	37.5	-
36.0	-	-	32.5	-	34.5	31.5	39.0	34.5	30.0/37m
38.0	-	-	-	-	32.5	29.3	36.0	32.0	28.9
40.0	-	-	-	-	-	27.3	-	29.9	26.9
42.0	-	-	-	-	-	25.5	-	28.0	25.1
44.0	-	-	-	-	-	-	-	26.3	23.5
46.0	-	-	-	-	-	-	-	-	22.1
48.0	-	-	-	-	-	-	-	-	20.8
θ	64~25	56~24	47~26	70~22	61~21	53~23	72~20	61~19	52~21
掛数	8	5	3	7	5	3	6	5	4
LK:	08	08	08	08	08	08	08	08	08
DS:	33030	33030	33030	33031	33031	33031	33032	33032	33032

作業半径 (m)	ジブブーム長さ: 42m メインブーム角度			ジブブーム長さ: 48m メインブーム角度			ジブブーム長さ: 54m メインブーム角度			ジブブーム長さ: 60m メインブーム角度		
	83°	73°	65°	83°	73°	65°	83°	73°	65°	83°	73°	65°
	18.0	50.0	-	-	40.0/19m	-	-	-	-	-	-	-
20.0	50.0	-	-	40.0	-	-	33.5/21m	-	-	-	-	-
22.0	50.0	-	-	40.0	-	-	33.5	-	-	30.0	-	-
24.0	50.0	-	-	40.0	-	-	33.5	-	-	30.0	-	-
26.0	49.5	-	-	40.0	-	-	33.5	-	-	30.0	-	-
28.0	49.0	-	-	40.0	-	-	33.5	-	-	30.0	-	-
30.0	49.0	42.0/31m	-	40.0	-	-	33.5	-	-	30.0	-	-
32.0	45.5	40.0	-	40.0	-	-	33.5	-	-	30.0	-	-
34.0	41.5	36.5	-	40.0	36.0	-	33.5	-	-	30.0	-	-
36.0	38.5	34.0	-	38.0	33.0	-	33.5	32.5	-	30.0	-	-
38.0	35.5	31.5	-	35.0	30.5	-	33.5	30.0	-	30.0	28.139m	-
40.0	33.0	29.3	26.2	32.5	28.7	-	32.0	28.1	-	30.0	28.0	-
42.0	31.0	27.3	24.4	30.5	26.7	-	30.0	26.2	-	30.0	26.3	-
44.0	29.3	25.6	22.8	28.7	25.0	22.2	28.2	24.4	-	28.4	24.6	-
46.0	-	24.0	21.4	27.0	23.4	20.8	26.4	22.8	19.5/47m	26.6	23.0	-
48.0	-	22.6	20.1	25.4	22.0	19.5	24.9	21.4	18.8	25.0	21.6	-
50.0	-	21.4	19.0	24.1	20.8	18.3	23.5	20.2	17.6	23.6	20.3	17.8
54.0	-	-	17.0	-	18.6	16.3	21.1	18.0	15.5	21.1	18.1	15.6
58.0	-	-	-	-	-	14.6	-	16.1	13.8	19.0	16.2	13.9
62.0	-	-	-	-	-	-	-	14.7	12.3	17.7/61m	14.6	12.4
66.0	-	-	-	-	-	-	-	-	11.2	-	13.3	11.1
70.0	-	-	-	-	-	-	-	-	-	-	-	10.0
θ	72~18	61~17	53~19	73~17	61~24	53~25	73~23	62~15	53~17	73~19	62~21	54~22
掛数	4	4	2	3	3	2	3	3	2	3	3	2
LK:	08	08	08	08	08	08	08	08	08	08	08	08
DS:	33033	33033	33033	33034	33034	33034	33035	33035	33035	33036	33036	33036

LK: ブーム伸縮コード

DS: 作業設定コード

定格総荷重表
ラフティングジブ

作業半径 (m)	ジブブーム長さ:66m メインブーム角度			ジブブーム長さ:72m メインブーム角度			ジブブーム長さ:78m メインブーム角度		
	83°	73°	65°	83°	73°	65°	83°	73°	65°
	24.0	23.3	-	-	-	-	-	-	-
26.0	23.3	-	-	20.2	-	-	17.6/27m	-	-
28.0	23.3	-	-	20.2	-	-	17.6	-	-
30.0	23.3	-	-	20.2	-	-	17.6	-	-
32.0	23.3	-	-	20.2	-	-	17.6	-	-
34.0	23.3	-	-	20.2	-	-	17.6	-	-
36.0	23.3	-	-	20.2	-	-	17.6	-	-
38.0	23.2	-	-	20.2	-	-	17.6	-	-
40.0	23.2	-	-	20.2	-	-	17.5	-	-
42.0	23.2	25.6	-	20.2	-	-	17.5	-	-
44.0	23.1	23.8	-	20.2	19.7	-	17.4	-	-
46.0	23.1	22.2	-	20.2	19.7	-	17.3	17.2/47m	-
48.0	23.0	20.8	-	20.2	19.6	-	17.2	17.2	-
50.0	22.9	19.5	-	20.2	19.0	-	17.1	17.1	-
54.0	20.4	17.3	14.7	19.9	16.7	-	16.8	16.9	-
58.0	18.3	15.4	12.9	17.7	14.8	12.2	16.6	15.1	11.3/61m
62.0	16.5	13.7	11.4	15.9	13.1	10.7	16.2	13.4	10.9
66.0	15.0	12.3	10.1	14.4	11.6	9.4	14.6	11.9	9.6
70.0	-	11.1	9.0	13.1	10.4	8.3	13.3	10.6	8.5
74.0	-	10.4/73m	8.1	11.8/73m	9.3	7.3	12.1	9.5	7.5
78.0	-	-	7.3	-	8.5	6.5	10.4	8.5	6.6
82.0	-	-	-	-	-	5.8	-	7.7	5.8
86.0	-	-	-	-	-	-	-	7.2/85m	5.2
90.0	-	-	-	-	-	-	-	-	4.8/89m
94.0	-	-	-	-	-	-	-	-	-
θ	73~20	61~17	54~15	73~17	62~19	53~20	73~19	62~16	54~17
掛数	2	2	2	2	2	2	2	2	2
LK:	08	08	08	08	08	08	08	08	08
DS:	33037	33037	33037	33038	33038	33038	33039	33039	33039

作業半径 (m)	ジブブーム長さ:84m メインブーム角度			ジブブーム長さ:90m メインブーム角度			ジブブーム長さ:96m メインブーム角度		
	83°	73°	65°	83°	73°	65°	83°	73°	65°
	28.0	14.2/29m	-	-	-	-	-	-	-
30.0	14.2	-	-	11.6/31m	-	-	-	-	-
32.0	14.2	-	-	11.6	-	-	9.0/33m	-	-
34.0	14.2	-	-	11.4	-	-	8.9	-	-
36.0	14.1	-	-	11.3	-	-	8.8	-	-
38.0	14.1	-	-	11.2	-	-	8.6	-	-
40.0	14.1	-	-	11.1	-	-	8.5	-	-
42.0	14.0	-	-	10.9	-	-	8.3	-	-
44.0	13.9	-	-	10.8	-	-	8.2	-	-
46.0	13.8	-	-	10.7	-	-	8.0	-	-
48.0	13.7	-	-	10.5	-	-	7.9	-	-
50.0	13.6	13.7	-	10.4	10.6/53m	-	7.7	-	-
54.0	13.3	13.4	-	10.1	10.6	-	7.4	7.8/55m	-
58.0	13.0	13.1	-	9.8	10.3	-	7.1	7.6	-
62.0	12.7	12.9	9.8/65m	9.5	10.0	-	6.8	7.2	-
66.0	12.4	11.7	9.4	9.3	9.7	9.2/68m	6.5	6.9	-
70.0	12.1	10.5	8.3	9.0	9.4	8.6	6.2	6.6	7.0/72m
74.0	11.8	9.3	7.3	8.7	9.1	7.6	5.9	6.3	6.8
78.0	10.9	8.4	6.4	8.4	8.6	6.7	5.6	6.0	6.4
82.0	9.7	7.5	5.6	8.1	7.7	5.9	5.4	5.8	5.6
86.0	8.2/84m	6.7	5.0	7.9	6.9	5.2	5.1	5.5	4.9
90.0	-	6.1	4.4	6.3	6.2	4.5	5.0	5.3	4.2
94.0	-	-	3.9	-	5.6	4.0	4.8	5.1	3.7
98.0	-	-	-	-	5.3/96m	3.7	4.5/96m	4.7	3.2
102.0	-	-	-	-	-	3.1/101m	-	4.2	2.7
106.0	-	-	-	-	-	-	-	-	2.3
θ	73~18	62~18	53~19	73~17	62~17	54~16	73~17	62~16	53~17
掛数	2	2	2	2	2	2	2	2	2
LK:	08	08	08	08	08	08	08	08	08
DS:	33040	33040	33040	33041	330341	33041	330342	330342	33042

LK: ブーム伸縮コード
DS: 作業設定コード

ジブ長さ 72~84m: 最大風速 7.0m/s ジブ長さ 90m,96m: 最大風速 5.0m/s

定格総荷重表
ラフィングジブ

作業半径 (m)	ジブブーム長さ: 24m メインブーム角度			ジブブーム長さ: 30m メインブーム角度			ジブブーム長さ: 36m メインブーム角度		
	83°	73°	65°	83°	73°	65°	83°	73°	65°
	16.0	81.5	-	-	67.5	-	-	54.5/17m	-
18.0	77.0	-	-	66.5	-	-	54.5	-	-
20.0	72.5	-	-	65.0	-	-	54.5	-	-
22.0	68.0	-	-	62.5	-	-	54.5	-	-
24.0	64.5	-	-	60.0	-	-	53.5	-	-
26.0	61.5	50.5	-	57.5	46.5/27m	-	52.5	-	-
28.0	-	48.0	-	55.0	45.5	-	51.0	-	-
30.0	-	44.5	-	49.5	43.0	-	49.5	41.5	-
32.0	-	40.5	-	45.5	39.5	-	45.0	39.5	-
34.0	-	-	33.0	-	36.5	-	41.5	36.0	-
36.0	-	-	30.5	-	33.5	30.0	38.5	33.5	-
38.0	-	-	28.7	-	31.0	27.8	35.5	31.0	26.4/39m
40.0	-	-	-	-	-	25.8	-	28.9	25.5
42.0	-	-	-	-	-	24.1	-	27.0	23.7
44.0	-	-	-	-	-	22.6	-	25.3	22.2
46.0	-	-	-	-	-	-	-	-	20.8
48.0	-	-	-	-	-	-	-	-	19.6
50.0	-	-	-	-	-	-	-	-	18.5
θ	63~28	54~32	44~27	69~25	60~28	50~24	71~23	60~26	52~22
掛数	7	4	3	6	4	3	5	4	3
LK:	23	23	23	23	23	23	23	23	23
DS:	33030	33030	33030	33031	33031	33031	33032	33032	33032

作業半径 (m)	ジブブーム長さ: 42m メインブーム角度			ジブブーム長さ: 48m メインブーム角度			ジブブーム長さ: 54m メインブーム角度			ジブブーム長さ: 60m メインブーム角度		
	83°	73°	65°	83°	73°	65°	83°	73°	65°	83°	73°	65°
	18.0	45.0/19m	-	-	-	-	-	-	-	-	-	-
20.0	45.0	-	-	35.5	-	-	-	-	-	-	-	-
22.0	45.0	-	-	35.5	-	-	30.0	-	-	27.0/23m	-	-
24.0	45.0	-	-	35.5	-	-	30.0	-	-	27.0	-	-
26.0	45.0	-	-	35.5	-	-	30.0	-	-	27.0	-	-
28.0	44.5	-	-	35.5	-	-	30.0	-	-	27.0	-	-
30.0	44.5	-	-	35.5	-	-	30.0	-	-	27.0	-	-
32.0	44.0	37.0/33m	-	35.5	-	-	30.0	-	-	27.0	-	-
34.0	41.0	35.5	-	35.5	-	-	30.0	-	-	27.0	-	-
36.0	38.0	32.5	-	35.5	32.0	-	30.0	-	-	27.0	-	-
38.0	35.0	30.0	-	34.5	29.8	-	30.0	29.2	-	27.0	-	-
40.0	32.5	28.2	-	32.0	27.6	-	30.0	27.0	-	27.0	24.9/41m	-
42.0	30.5	26.3	22.3/43m	30.0	23.7	-	29.7	25.1	-	27.0	24.6	-
44.0	28.8	24.6	21.5	28.2	24.0	-	27.7	23.4	-	27.0	23.6	-
46.0	-	23.1	20.1	26.5	22.5	19.4	26.0	21.9	-	26.2	22.1	-
48.0	-	21.8	18.9	25.0	21.1	18.1	24.4	20.5	-	24.6	20.7	-
50.0	-	20.5	17.7	23.6	19.9	17.0	23.0	19.3	16.2	23.2	19.5	14.9/53m
54.0	-	-	15.8	-	17.8	15.0	20.6	17.1	14.2	20.7	17.3	14.4
58.0	-	-	-	-	-	13.3	-	15.4	12.5	18.7	15.4	12.7
62.0	-	-	-	-	-	12.0	-	13.9	11.2	17.0	13.9	11.2
66.0	-	-	-	-	-	-	-	-	10.0	-	12.5	10.0
70.0	-	-	-	-	-	-	-	-	-	-	-	9.0
74.0	-	-	-	-	-	-	-	-	-	-	-	8.1
θ	71~21	60~23	52~27	72~19	60~28	53~18	72~24	61~21	52~24	73~17	61~25	53~16
掛数	4	4	2	3	3	2	3	3	2	3	3	2
LK:	23	23	23	23	23	23	23	23	23	23	23	23
DS:	33033	33033	33033	33034	33034	33034	33035	33035	33035	33036	33036	33036

LK: ブーム伸縮コード
DS: 作業設定コード

作業半径 (m)	ジブブーム長さ: 66m メインブーム角度			ジブブーム長さ: 72m メインブーム角度			ジブブーム長さ: 78m メインブーム角度		
	83°	73°	65°	83°	73°	65°	83°	73°	65°
	24.0	21.0/25m	-	-	-	-	-	-	-
26.0	21.0	-	-	18.5/27m	-	-	-	-	-
28.0	21.0	-	-	18.5	-	-	16.0	-	-
30.0	21.0	-	-	18.5	-	-	16.0	-	-
32.0	21.0	-	-	18.5	-	-	16.0	-	-
34.0	21.0	-	-	18.5	-	-	16.0	-	-
36.0	21.0	-	-	18.5	-	-	16.0	-	-
38.0	21.0	-	-	18.5	-	-	16.0	-	-
40.0	21.0	-	-	18.5	-	-	16.0	-	-
42.0	21.0	-	-	18.5	-	-	16.0	-	-
44.0	21.0	22.8	-	18.5	-	-	16.0	-	-
46.0	21.0	21.3	-	18.5	18.0	-	16.0	-	-
48.0	21.0	19.9	-	18.5	18.0	-	16.0	15.3/49m	-
50.0	21.0	18.6	-	18.5	17.9	-	16.0	15.3	-
54.0	20.0	16.5	12.1/57m	18.5	15.8	-	16.0	15.3	-
58.0	17.9	14.5	11.7	17.4	13.9	9.9/61m	16.0	14.2	-
62.0	16.2	12.9	10.2	15.6	12.2	9.5	15.9	12.5	9.2/64m
66.0	14.7	11.5	9.0	14.1	10.8	8.3	14.3	11.1	8.5
70.0	-	10.4	8.0	12.8	9.6	7.2	13.0	9.9	7.5
74.0	-	9.4	7.1	11.3	8.6	6.3	11.8	8.8	6.5
78.0	-	-	6.3	-	7.7	5.5	10.8	7.9	5.7
82.0	-	-	-	-	-	4.9	-	7.1	5.0
86.0	-	-	-	-	-	4.4	-	6.4	4.3
90.0	-	-	-	-	-	-	-	-	3.8
θ	73~22	61~18	53~21	72~16	62~22	52~15	73~20	62~17	53~20
掛数	2	2	2	2	2	2	2	2	2
LK:	23	23	23	23	23	23	23	23	23
DS:	33037	33037	33037	33038	33038	33038	33039	33039	33039

作業半径 (m)	ジブブーム長さ: 84m メインブーム角度			ジブブーム長さ: 90m メインブーム角度			ジブブーム長さ: 96m メインブーム角度		
	83°	73°	65°	83°	73°	65°	83°	73°	65°
	30.0	13.0	-	-	-	-	-	-	-
32.0	13.0	-	-	11.0	-	-	-	-	-
34.0	13.0	-	-	10.9	-	-	8.5	-	-
36.0	13.0	-	-	10.9	-	-	8.4	-	-
38.0	13.0	-	-	10.8	-	-	8.3	-	-
40.0	13.0	-	-	10.8	-	-	8.1	-	-
42.0	13.0	-	-	10.7	-	-	8.0	-	-
44.0	13.0	-	-	10.6	-	-	7.9	-	-
46.0	13.0	-	-	10.5	-	-	7.8	-	-
48.0	13.0	-	-	10.5	-	-	7.6	-	-
50.0	13.0	12.5/52m	-	10.4	-	-	7.5	-	-
54.0	13.0	12.5	-	10.2	10.5/55m	-	7.2	7.5/57m	-
58.0	13.0	12.5	-	10.0	10.3	-	6.9	7.4	-
62.0	13.0	12.4	-	9.8	10.1	-	6.6	7.1	-
66.0	12.8	11.0	7.8/68m	9.6	9.9	-	6.3	6.8	-
70.0	12.5	9.7	7.3	9.3	9.7	7.4/71m	6.1	6.5	-
74.0	11.7	8.6	6.3	9.1	9.0	6.6	5.8	6.2	6.1/75m
78.0	10.6	7.7	5.5	8.9	8.0	5.8	5.6	6.0	5.5
82.0	9.7	6.9	4.8	8.6	7.1	5.0	5.4	5.8	4.7
86.0	7.8/85m	6.1	4.1	8.4	6.4	4.4	5.2	5.6	4.1
90.0	-	5.5	3.6	6.5	5.7	3.7	5.1	5.4	3.5
94.0	-	-	3.1	-	5.0	3.2	5.0	4.8	2.9
98.0	-	-	2.7	-	4.5	2.7	4.1/97m	4.2	2.4
102.0	-	-	-	-	-	2.3	-	3.7	-
θ	73~17	62~21	53~14	73~19	61~16	53~18	73~16	62~19	53~27
掛数	2	2	2	2	2	2	2	2	2
LK:	23	23	23	23	23	23	23	23	23
DS:	33040	33040	33040	33041	330341	33041	330342	330342	33042

LK: ブーム伸縮コード

DS: 作業設定コード

ジブ長さ 72m,78m: 最大風速 7.0m/s ジブ長さ 84m以上: 最大風速 5.0m/s

作業半径 (m)	ジブブーム長さ: 24m メインブーム角度			ジブブーム長さ: 30m メインブーム角度			ジブブーム長さ: 36m メインブーム角度		
	83°	73°	65°	83°	73°	65°	83°	73°	65°
	16.0	65.5/17m	-	-	56.0/17m	-	-	-	-
18.0	65.5	-	-	56.0	-	-	43.0	-	-
20.0	63.0	-	-	56.0	-	-	43.0	-	-
22.0	60.0	-	-	55.0	-	-	43.0	-	-
24.0	56.5	-	-	52.0	-	-	43.0	-	-
26.0	53.5	-	-	49.5	-	-	42.0	-	-
28.0	-	41.5	-	47.5	40.0/29m	-	41.0	-	-
30.0	-	39.0	-	46.0	38.5	-	40.5	-	-
32.0	-	37.5	-	45.0	36.5	-	40.0	32.5	-
34.0	-	35.5	-	-	34.5	-	39.5	31.0	-
36.0	-	-	29.6	-	32.5	-	38.0	29.7	-
38.0	-	-	27.5	-	30.5	25.6/39m	35.5	28.3	-
40.0	-	-	25.6	-	28.4	24.7	-	27.5	-
42.0	-	-	-	-	-	23.0	-	26.2	22.7
44.0	-	-	-	-	-	21.6	-	24.6	21.2
46.0	-	-	-	-	-	20.3	-	23.1	19.8
48.0	-	-	-	-	-	-	-	-	18.6
50.0	-	-	-	-	-	-	-	-	17.5
θ	62~31	52~29	45~28	68~28	59~26	48~24	70~25	59~23	50~30
掛数	5	4	3	5	3	2	4	3	2
LK:	43	43	43	43	43	43	43	43	43
DS:	33030	33030	33030	33031	33031	33031	33032	33032	33032

作業半径 (m)	ジブブーム長さ: 42m メインブーム角度			ジブブーム長さ: 48m メインブーム角度			ジブブーム長さ: 54m メインブーム角度			ジブブーム長さ: 60m メインブーム角度		
	83°	73°	65°	83°	73°	65°	83°	73°	65°	83°	73°	65°
	20.0	35.5	-	-	29.2/21m	-	-	-	-	-	-	-
22.0	35.5	-	-	29.2	-	-	-	-	-	-	-	-
24.0	35.5	-	-	29.2	-	-	25.2/23m	-	-	21.9	-	-
26.0	35.5	-	-	29.2	-	-	25.2	-	-	21.9	-	-
28.0	35.5	-	-	29.2	-	-	25.2	-	-	21.9	-	-
30.0	35.5	-	-	29.2	-	-	25.2	-	-	21.9	-	-
32.0	35.0	-	-	29.2	-	-	25.2	-	-	21.9	-	-
34.0	35.0	29.4/35m	-	29.2	-	-	25.2	-	-	21.9	-	-
36.0	34.5	28.8	-	29.2	-	-	25.2	-	-	21.9	-	-
38.0	34.5	27.4	-	29.1	26.2	-	25.1	-	-	21.9	-	-
40.0	32.5	26.3	-	29.0	25.1	-	25.1	23.3/41m	-	21.9	-	-
42.0	30.0	25.2	-	28.8	24.0	-	25.1	22.8	-	21.9	19.9/43m	-
44.0	28.5	23.9	-	27.9	23.1	-	25.0	22.0	-	21.9	19.6	-
46.0	-	22.4	19.0	26.2	21.8	-	25.0	21.1	-	21.9	19.1	-
48.0	-	21.0	17.8	24.6	20.4	16.4/49m	24.1	19.8	-	21.9	18.6	-
50.0	-	19.8	16.6	23.3	19.2	15.9	22.7	18.6	13.6/53m	21.8	18.1	-
54.0	-	-	14.7	-	17.1	13.9	20.3	16.5	13.1	20.4	16.6	12.5/56m
58.0	-	-	13.2	-	15.4	12.3	-	14.6	11.5	18.4	14.8	11.7
62.0	-	-	-	-	-	11.0	-	13.1	10.2	17.6/62m	13.2	10.3
66.0	-	-	-	-	-	-	-	-	9.1	-	11.9	9.1
70.0	-	-	-	-	-	-	-	-	8.2	-	10.8	8.1
74.0	-	-	-	-	-	-	-	-	-	-	-	7.3
θ	70~23	59~28	50~20	72~22	59~20	51~26	72~26	59~25	51~18	72~19	60~18	52~23
掛数	3	3	2	3	2	2	2	2	2	2	2	2
LK:	43	43	43	43	43	43	43	43	43	43	43	43
DS:	33033	33033	33033	33034	33034	33034	33035	33035	33035	33036	33036	33036

LK: ブーム伸縮コード

DS: 作業設定コード

作業半径 (m)	ジブブーム長さ: 66m メインブーム角度			ジブブーム長さ: 72m メインブーム角度			ジブブーム長さ: 78m メインブーム角度		
	83°	73°	65°	83°	73°	65°	83°	73°	65°
	26.0	17.0	-	-	-	-	-	-	-
28.0	17.0	-	-	14.3	-	-	12.6/29m	-	-
30.0	17.0	-	-	14.3	-	-	12.6	-	-
32.0	17.0	-	-	14.3	-	-	12.6	-	-
34.0	17.0	-	-	14.3	-	-	12.5	-	-
36.0	17.0	-	-	14.3	-	-	12.5	-	-
38.0	17.0	-	-	14.3	-	-	12.4	-	-
40.0	17.0	-	-	14.3	-	-	12.4	-	-
42.0	17.0	-	-	14.3	-	-	12.4	-	-
44.0	17.0	-	-	14.3	-	-	12.4	-	-
46.0	17.0	19.1	-	14.3	-	-	12.4	-	-
48.0	17.0	18.5	-	14.3	13.7/49m	-	12.4	-	-
50.0	17.0	17.9	-	14.3	13.7	-	12.4	12.6/52m	-
54.0	17.0	15.7	-	14.3	13.5	-	12.4	12.5	-
58.0	17.0	13.8	10.0/60m	14.3	13.1	-	12.4	12.2	-
62.0	15.9	12.2	9.3	14.3	11.5	8.3/63m	12.3	11.9	-
66.0	14.4	10.9	8.1	13.8	10.2	7.4	12.3	10.5	7.4/67m
70.0	-	9.7	7.1	12.5	9.0	6.4	12.3	9.3	6.6
74.0	-	8.8	6.2	11.4	8.0	5.5	11.6	8.2	5.7
78.0	-	-	5.5	-	7.2	4.7	10.5	7.3	4.9
82.0	-	-	4.9	-	6.5	4.1	-	6.5	4.2
86.0	-	-	-	-	-	3.6	-	5.8	3.6
90.0	-	-	-	-	-	-	-	-	3.1
94.0	-	-	-	-	-	-	-	-	2.7
θ	72~23	60~22	52~16	72~17	60~16	52~21	73~21	60~20	52~15
掛数	2	2	2	2	2	2	2	2	2
LK:	43	43	43	43	43	43	43	43	43
DS:	33037	33037	33037	33038	33038	33038	33039	33039	33039

作業半径 (m)	ジブブーム長さ: 84m メインブーム角度			ジブブーム長さ: 90m メインブーム角度			ジブブーム長さ: 96m メインブーム角度		
	83°	73°	65°	83°	73°	65°	83°	73°	65°
	30.0	10.0/31m	-	-	-	-	-	-	-
32.0	10.0	-	-	8.3/33m	-	-	-	-	-
34.0	10.0	-	-	8.3	-	-	6.4/35m	-	-
36.0	10.0	-	-	8.3	-	-	6.3	-	-
38.0	10.0	-	-	8.2	-	-	6.2	-	-
40.0	10.0	-	-	8.2	-	-	6.1	-	-
42.0	10.0	-	-	8.2	-	-	5.9	-	-
44.0	10.0	-	-	8.2	-	-	5.8	-	-
46.0	10.0	-	-	8.1	-	-	5.7	-	-
48.0	10.0	-	-	8.1	-	-	5.6	-	-
50.0	10.0	-	-	8.0	-	-	5.5	-	-
54.0	10.0	9.5	-	8.0	-	-	5.3	-	-
58.0	10.0	9.5	-	7.9	7.8/59m	-	5.1	5.4/60m	-
62.0	10.0	9.5	-	7.8	7.8	-	4.9	5.3	-
66.0	9.9	9.5	-	7.7	7.7	-	4.7	5.1	-
70.0	9.8	9.1	6.4	7.6	7.6	-	4.6	4.9	-
74.0	9.6	8.1	5.5	7.4	7.5	5.9	4.4	4.8	-
78.0	9.5	7.1	4.7	7.3	7.3	5.0	4.3	4.6	-
82.0	9.3	6.3	4.0	7.2	6.6	4.3	4.2	4.5	-
86.0	7.3	5.6	3.4	7.1	5.9	3.7	4.1	4.3	-
90.0	-	5.0	2.9	6.7	5.2	3.1	4.0	4.2	-
94.0	-	4.5	2.4	-	4.6	2.6	3.9	4.1	-
98.0	-	-	2.0	-	4.1	2.1	3.8	3.8	-
102.0	-	-	-	-	-	-	-	3.3	-
106.0	-	-	-	-	-	-	-	2.9	-
θ	73~16	61~15	53~19	72~20	60~19	52~28	72~15	61~14	
掛数	2	2	2	2	2	2	2	2	
LK:	43	43	43	43	43	43	43	43	
DS:	33040	33040	33040	33041	330341	33041	330342	330342	

LK: ブーム伸縮コード

DS: 作業設定コード

ジブ長さ 66m,72m: 最大風速 7.0m/s ジブ長さ 78m以上: 最大風速 5.0m/s

定格総荷重表
ラフティングジブ

作業半径 (m)	ジブブーム長さ: 24m メインブーム角度			ジブブーム長さ: 30m メインブーム角度			ジブブーム長さ: 36m メインブーム角度		
	83°	73°	65°	83°	73°	65°	83°	73°	65°
	18.0	52.0/19m	-	-	45.0/19m	-	-	-	-
20.0	51.5	-	-	45.0	-	-	36.0	-	-
22.0	49.5	-	-	45.0	-	-	36.0	-	-
24.0	47.0	-	-	43.5	-	-	36.0	-	-
26.0	44.5	-	-	41.5	-	-	35.5	-	-
28.0	42.5	-	-	40.0	-	-	35.0	-	-
30.0	-	-	-	39.0	-	-	35.0	-	-
32.0	-	32.5	-	38.5	30.5	-	34.5	-	-
34.0	-	30.5	-	37.5	29.0	-	34.0	27.5	-
36.0	-	29.6	-	-	27.7	-	34.0	26.1	-
38.0	-	-	22.9/39m	-	26.5	-	33.5	24.8	-
40.0	-	-	22.3	-	25.7	20.9/41m	32.5	23.8	-
42.0	-	-	21.1	-	24.9	20.4	-	22.9	-
44.0	-	-	-	-	-	19.6	-	22.3	17.8/45m
46.0	-	-	-	-	-	18.8	-	21.8	17.4
48.0	-	-	-	-	-	18.0	-	21.1	16.7
50.0	-	-	-	-	-	-	-	-	16.0
54.0	-	-	-	-	-	-	-	-	14.6
θ	58~24	44~26	41~28	65~21	55~23	48~25	68~19	58~21	48~23
掛数	4	3	2	4	3	2	3	3	2
LK:	63	63	63	63	63	63	63	63	63
DS:	33030	33030	33030	33031	33031	33031	33032	33032	33032

作業半径 (m)	ジブブーム長さ: 42m メインブーム角度			ジブブーム長さ: 48m メインブーム角度			ジブブーム長さ: 54m メインブーム角度			ジブブーム長さ: 60m メインブーム角度		
	83°	73°	65°	83°	73°	65°	83°	73°	65°	83°	73°	65°
	20.0	30.0/21m	-	-	-	-	-	-	-	-	-	-
22.0	30.0	-	-	26.0	-	-	-	-	-	-	-	-
24.0	30.0	-	-	26.0	-	-	23.0	-	-	-	-	-
26.0	30.0	-	-	26.0	-	-	23.0	-	-	19.0	-	-
28.0	30.0	-	-	26.0	-	-	23.0	-	-	19.0	-	-
30.0	30.0	-	-	26.0	-	-	23.0	-	-	19.0	-	-
32.0	30.0	-	-	25.9	-	-	23.0	-	-	19.0	-	-
34.0	30.0	-	-	25.9	-	-	23.0	-	-	19.0	-	-
36.0	30.0	24.4/37m	-	25.8	-	-	23.0	-	-	19.0	-	-
38.0	30.0	23.8	-	25.7	-	-	22.9	-	-	19.0	-	-
40.0	29.8	22.7	-	25.6	21.7	-	22.9	-	-	19.0	-	-
42.0	29.7	21.6	-	25.5	20.6	-	22.9	19.5/43m	-	19.0	-	-
44.0	28.1	20.8	-	25.3	19.7	-	22.8	19.1	-	19.0	-	-
46.0	26.4	19.9	-	25.2	18.8	-	22.8	18.2	-	19.0	16.8	-
48.0	-	19.4	15.7/49m	24.3	18.0	-	22.7	17.5	-	19.0	16.3	-
50.0	-	18.8	15.3	22.9	17.3	13.7/52m	22.4	16.7	-	19.0	15.8	-
54.0	-	17.2	13.7	-	16.2	12.9	20.0	15.5	11.3/56m	19.0	14.9	-
58.0	-	-	12.2	-	14.7	11.3	18.1	13.9	10.5	18.1	14.1	10.4/59m
62.0	-	-	-	-	-	10.1	-	12.4	9.3	16.4	12.5	9.4
66.0	-	-	-	-	-	9.1	-	11.2	8.2	-	11.2	8.3
70.0	-	-	-	-	-	-	-	-	7.3	-	10.1	7.3
74.0	-	-	-	-	-	-	-	-	-	-	-	6.5
78.0	-	-	-	-	-	-	-	-	-	-	-	5.9
θ	70~17	58~19	48~28	71~24	58~25	50~19	71~15	59~17	50~24	71~21	59~22	51~17
掛数	3	2	2	2	2	2	2	2	2	2	2	2
LK:	63	63	63	63	63	63	63	63	63	63	63	63
DS:	33033	33033	33033	33034	33034	33034	33035	33035	33035	33036	33036	33036

LK: ブーム伸縮コード

DS: 作業設定コード

定格総荷重表
ラフティングジブ

作業半径 (m)	ジブブーム長さ: 66m メインブーム角度			ジブブーム長さ: 72m メインブーム角度			ジブブーム長さ: 78m メインブーム角度		
	83°	73°	65°	83°	73°	65°	83°	73°	65°
	28.0	14.7/27m	-	-	11.5/29m	-	-	-	-
30.0	14.7	-	-	11.5	-	-	10.6	-	-
32.0	14.7	-	-	11.5	-	-	10.5	-	-
34.0	14.7	-	-	11.5	-	-	10.4	-	-
36.0	14.7	-	-	11.5	-	-	10.3	-	-
38.0	14.7	-	-	11.5	-	-	10.2	-	-
40.0	14.7	-	-	11.5	-	-	10.2	-	-
42.0	14.7	-	-	11.5	-	-	10.1	-	-
44.0	14.7	-	-	11.5	-	-	10.0	-	-
46.0	14.7	-	-	11.5	-	-	10.0	-	-
48.0	14.7	15.2/49m	-	11.5	-	-	10.0	-	-
50.0	14.7	14.9	-	11.5	11.0/51m	-	10.0	-	-
54.0	14.7	13.8	-	11.5	10.8	-	10.0	11.3	-
58.0	14.7	12.9	-	11.5	10.6	-	10.0	10.7	-
62.0	14.7	11.6	8.1/63m	11.5	10.3	-	10.0	10.1	-
66.0	14.1	10.2	7.2	11.5	9.5	6.5	10.0	9.5	5.5/69m
70.0	12.9	9.1	6.3	11.5	8.4	5.5	10.0	8.7	5.4
74.0	-	8.2	5.4	11.1	7.4	4.7	10.0	7.7	4.8
78.0	-	7.4	4.7	-	6.6	4.0	10.0	6.8	4.2
82.0	-	-	4.1	-	5.9	3.3	7.8	6.0	3.5
86.0	-	-	-	-	-	2.8	-	5.3	2.9
90.0	-	-	-	-	-	2.4	-	4.8	2.4
94.0	-	-	-	-	-	-	-	-	2.0
θ	72~14	59~15	51~22	72~19	60~20	51~16	72~13	60~14	52~20
掛数	2	2	2	2	2	2	2	2	2
LK:	63	63	63	63	63	63	63	63	63
DS:	33037	33037	33037	33038	33038	33038	33039	33039	33039

作業半径 (m)	ジブブーム長さ: 84m メインブーム角度			ジブブーム長さ: 90m メインブーム角度			ジブブーム長さ: 96m メインブーム角度		
	83°	73°	65°	83°	73°	65°	83°	73°	65°
	32.0	8.0/33m	-	-	(35m)	-	-	-	-
34.0	8.0	-	-	6.5	-	-	-	-	-
36.0	8.0	-	-	6.5	-	-	4.9	-	-
38.0	8.0	-	-	6.5	-	-	4.8	-	-
40.0	8.0	-	-	6.5	-	-	4.6	-	-
42.0	8.0	-	-	6.5	-	-	4.5	-	-
44.0	8.0	-	-	6.5	-	-	4.4	-	-
46.0	8.0	-	-	6.5	-	-	4.3	-	-
48.0	8.0	-	-	6.5	-	-	4.2	-	-
50.0	8.0	-	-	6.5	-	-	4.1	-	-
54.0	8.0	7.5/56m	-	6.5	-	-	3.9	-	-
58.0	8.0	7.5	-	6.5	-	-	3.8	-	-
62.0	8.0	7.5	-	6.5	6.0	-	3.7	4.0	-
66.0	8.0	7.5	-	6.5	6.0	-	3.6	3.9	-
70.0	8.0	7.5	4.9/73m	6.5	6.0	-	3.5	3.8	-
74.0	8.0	7.5	4.7	6.5	6.0	4.5/77m	3.5	3.7	-
78.0	8.0	6.6	4.0	6.5	5.9	4.3	3.4	3.6	-
82.0	8.0	5.8	3.3	6.5	5.8	3.6	3.4	3.5	-
86.0	7.6	5.1	2.7	6.5	5.4	3.0	3.3	3.4	-
90.0	-	4.5	2.2	6.5	4.8	2.5	3.3	3.4	-
94.0	-	4.0	-	4.2	4.2	-	3.2	3.3	-
98.0	-	-	-	-	3.6	-	3.0	3.2	-
102.0	-	-	-	-	3.3/101m	-	-	2.9	-
106.0	-	-	-	-	-	-	-	2.4	-
θ	72~17	61~18	52~35	72~12	58~15	52~36	72~16	61~17	
掛数	2	2	2	2	2	2	2	2	
LK:	63	63	63	63	63	63	63	63	
DS:	33040	33040	33040	33041	330341	33041	330342	330342	

LK: ブーム伸縮コード
DS: 作業設定コード

ジブ長さ 66m,72m: 最大風速 7.0m/s ジブ長さ 78m以上: 最大風速 5.0m/s

作業半径 (m)	ジブブーム長さ: 24m メインブーム角度			ジブブーム長さ: 30m メインブーム角度			ジブブーム長さ: 36m メインブーム角度		
	83°	73°	65°	83°	73°	65°	83°	73°	65°
	18.0	38.0/19m	-	-	33.0/19m	-	-	-	-
20.0	38.0	-	-	32.5	-	-	26.6	-	-
22.0	37.5	-	-	31.5	-	-	26.6	-	-
24.0	36.5	-	-	31.0	-	-	26.6	-	-
26.0	36.0	-	-	31.0	-	-	26.6	-	-
28.0	35.0	-	-	31.0	-	-	26.4	-	-
30.0	-	-	-	31.0	-	-	26.2	-	-
32.0	-	26.9	-	30.5	-	-	26.1	-	-
34.0	-	25.5	-	30.0	24.6	-	25.9	-	-
36.0	-	24.4	-	-	23.5	-	25.8	20.2/37m	-
38.0	-	23.4	-	-	22.4	-	25.7	19.7	-
40.0	-	-	-	-	21.5	-	25.6	18.9	-
42.0	-	-	-	-	20.6	-	-	18.1	-
44.0	-	-	-	-	20.0	17.0	-	17.5	-
46.0	-	-	-	-	-	16.0	-	16.9	-
48.0	-	-	-	-	-	15.3	-	16.6	13.4
50.0	-	-	-	-	-	14.5	-	16.3	12.8
54.0	-	-	-	-	-	-	-	-	11.9
θ	60~27	49~23		67~24	54~20	46~25	69~22	55~18	46~31
掛数	3	2		3	2	2	2	2	2
LK:	73	73		73	73	73	73	73	73
DS:	33030	33030		33031	33031	33031	33032	33032	33032

LK: ブーム伸縮コード

DS: 作業設定コード

作業半径 (m)	ジブブーム長さ: 42m メインブーム角度			ジブブーム長さ: 48m メインブーム角度			ジブブーム長さ: 54m メインブーム角度		
	83°	73°	65°	83°	73°	65°	83°	73°	65°
	22.0	21.1	-	-	-	-	-	-	-
24.0	21.1	-	-	20.2	-	-	17.1/25m	-	-
26.0	21.1	-	-	20.2	-	-	17.1	-	-
28.0	21.1	-	-	20.2	-	-	17.1	-	-
30.0	21.1	-	-	20.2	-	-	17.1	-	-
32.0	21.1	-	-	20.1	-	-	17.1	-	-
34.0	21.1	-	-	20.0	-	-	17.1	-	-
36.0	21.1	-	-	19.8	-	-	17.0	-	-
38.0	21.1	-	-	19.6	-	-	17.0	-	-
40.0	21.1	17.9	-	19.5	-	-	17.0	-	-
42.0	22.0	17.0	-	19.3	16.1	-	17.0	-	-
44.0	21.9	16.3	-	19.1	15.3	-	17.0	14.2/45m	-
46.0	21.9	15.6	-	19.0	14.5	-	17.0	13.9	-
48.0	-	15.1	-	18.8	13.9	-	16.9	13.3	-
50.0	-	14.5	11.5/52m	18.7	13.2	-	16.8	12.7	-
54.0	-	13.9	11.0	-	12.3	9.8/55m	16.6	11.7	-
58.0	-	-	10.2	-	11.6	9.1	16.5	10.9	8.5/59m
62.0	-	-	9.6	-	11.2	8.3	-	10.3	7.9
66.0	-	-	-	-	-	7.7	-	9.9	7.2
70.0	-	-	-	-	-	-	-	-	6.6
74.0	-	-	-	-	-	-	-	-	5.9
θ	69~20	56~25	47~21	69~25	58~15	49~26	71~18	58~22	48~19
掛数	2	2	2	2	2	2	2	2	2
LK:	73	73	73	73	73	73	73	73	73
DS:	33033	33033	33033	33034	33034	33034	33035	33035	33035

LK: ブーム伸縮コード

DS: 作業設定コード

ジブ長さ 54m: 最大風速 7.0m/s

作業半径 (m)	ジブブーム長さ: 60m メインブーム角度			ジブブーム長さ: 66m メインブーム角度			ジブブーム長さ: 72m メインブーム角度		
	83°	73°	65°	83°	73°	65°	83°	73°	65°
26.0	13.5	-	-	-	-	-	-	-	-
28.0	13.5	-	-	10.3	-	-	-	-	-
30.0	13.5	-	-	10.3	-	-	7.8	-	-
32.0	13.5	-	-	10.3	-	-	7.8	-	-
34.0	13.5	-	-	10.3	-	-	7.8	-	-
36.0	13.5	-	-	10.3	-	-	7.8	-	-
38.0	13.5	-	-	10.3	-	-	7.8	-	-
40.0	13.5	-	-	10.3	-	-	7.8	-	-
42.0	13.5	-	-	10.3	-	-	7.8	-	-
44.0	13.5	-	-	10.3	-	-	7.8	-	-
46.0	13.5	-	-	10.3	-	-	7.8	-	-
48.0	13.5	12.1	-	10.3	-	-	7.8	-	-
50.0	13.5	11.7	-	10.3	10.3/51m	-	7.8	7.5/53m	-
54.0	13.5	10.9	-	10.3	9.8	-	7.8	7.5	-
58.0	13.5	10.1	-	10.3	9.0	-	7.8	7.2	-
62.0	13.5	9.5	7.4	10.3	8.3	-	7.8	7.0	-
66.0	-	9.1	6.7	10.3	7.7	-	7.8	6.7	-
70.0	-	8.7	6.1	10.3	7.3	-	7.8	6.4	-
74.0	-	8.4	5.6	-	6.9	-	7.8	6.2	-
78.0	-	-	5.2	-	6.6	-	-	5.9	-
82.0	-	-	-	-	-	-	-	5.4	-
86.0	-	-	-	-	-	-	-	4.9	-
θ	72~23	58~14	50~23	72~16	58~20		71~21	59~12	
掛数	2	2	2	2	2		2	2	
LK:	73	73	73	73	73		73	73	
DS:	33036	33036	33036	33037	33037		33038	33038	

作業半径 (m)	ジブブーム長さ: 78m メインブーム角度			ジブブーム長さ: 84m メインブーム角度		
	83°	73°	65°	83°	73°	65°
32.0	6.6	-	-	-	-	-
34.0	6.5	-	-	4.8	-	-
36.0	6.5	-	-	4.8	-	-
38.0	6.5	-	-	4.8	-	-
40.0	6.4	-	-	4.8	-	-
42.0	6.4	-	-	4.8	-	-
44.0	6.4	-	-	4.8	-	-
46.0	6.3	-	-	4.8	-	-
48.0	6.3	-	-	4.8	-	-
50.0	6.3	-	-	4.8	-	-
54.0	6.3	-	-	4.8	-	-
58.0	6.3	-	-	4.8	-	-
62.0	6.3	-	-	4.8	-	-
66.0	6.3	-	-	4.8	-	-
70.0	6.3	-	-	4.8	-	-
74.0	6.3	-	-	4.8	-	-
78.0	6.3	-	-	4.8	-	-
82.0	6.3	-	-	4.8	-	-
86.0	-	-	-	4.8	-	-
θ	71~15			71~19		
掛数	2			2		
LK:	73			73		
DS:	33039			33040		

LK: ブーム伸縮コード*

DS: 作業設定コード*

ジブ長さ 60~72m: 最大風速 7.0m/s

ジブ長さ 78m以上: 最大風速 5.0m/s

作業半径 (m)	ジブブーム長さ: 24m メインブーム角度			ジブブーム長さ: 30m メインブーム角度			ジブブーム長さ: 36m メインブーム角度		
	83°	73°	65°	83°	73°	65°	83°	73°	65°
	21.0	31.0	-	-	25.5	-	-	-	-
22.0	31.0	-	-	25.5	-	-	20.0	-	-
24.0	30.0	-	-	25.5	-	-	20.0	-	-
26.0	29.5	-	-	25.2	-	-	20.0	-	-
28.0	28.8	-	-	24.7	-	-	20.0	-	-
30.0	-	-	-	24.3	-	-	20.0	-	-
32.0	-	-	-	23.9	-	-	20.0	-	-
34.0	-	20.8/35m	-	23.5	-	-	20.0	-	-
36.0	-	20.3	-	-	18.3	-	20.0	-	-
38.0	-	19.3	-	-	17.4	-	20.0	15.8/39m	-
40.0	-	-	-	-	16.7	-	20.0	15.5	-
42.0	-	-	-	-	16.0	-	-	14.8	-
44.0	-	-	-	-	15.5	-	-	14.3	-
46.0	-	-	-	-	-	12.5/47m	-	13.8	-
48.0	-	-	-	-	-	12.2	-	13.5	-
50.0	-	-	-	-	-	11.6	-	13.1	10.0/52m
54.0	-	-	-	-	-	-	-	-	9.8
58.0	-	-	-	-	-	-	-	-	9.1
θ	56~31	44~31		64~27	52~27	44~34	67~25	54~25	42~24
掛数	3	2		2	2	2	2	2	2
LK:	83	83		83	83	83	83	83	83
DS:	33030	33030		33031	33031	33031	33032	33032	33032

作業半径 (m)	ジブブーム長さ: 42m メインブーム角度			ジブブーム長さ: 48m メインブーム角度			ジブブーム長さ: 54m メインブーム角度		
	83°	73°	65°	83°	73°	65°	83°	73°	65°
	24.0	16.6	-	-	-	-	-	(27m)	-
26.0	16.6	-	-	16.5	-	-	12.9	-	-
28.0	16.6	-	-	16.5	-	-	12.9	-	-
30.0	16.6	-	-	16.5	-	-	12.9	-	-
32.0	16.6	-	-	16.4	-	-	12.9	-	-
34.0	16.6	-	-	16.3	-	-	12.9	-	-
36.0	16.6	-	-	16.0	-	-	12.9	-	-
38.0	16.6	-	-	15.7	-	-	12.9	-	-
40.0	16.6	-	-	15.5	-	-	12.9	-	-
42.0	16.6	13.8	-	15.2	-	-	12.9	-	-
44.0	16.6	13.2	-	15.0	11.7/45m	-	12.9	-	-
46.0	16.6	12.6	-	14.8	11.4	-	12.9	10.4/47m	-
48.0	-	12.1	-	14.6	10.9	-	12.9	10.2	-
50.0	-	11.7	-	14.5	10.3	-	12.8	9.7	-
54.0	-	11.0	8.3/56m	-	9.5	-	12.7	8.8	-
58.0	-	-	8.0	-	8.8	6.4/59m	12.6	8.1	-
62.0	-	-	7.4	-	8.4	6.2	-	7.6	5.7
66.0	-	-	-	-	-	5.7	-	7.2	5.1
70.0	-	-	-	-	-	5.3	-	-	4.2
θ	67~23	55~29	43~28	68~27	55~21	45~20	69~20	57~26	47~25
掛数	2	2	2	2	2	2	2	2	2
LK:	83	83	83	83	83	83	83	83	83
DS:	33033	33033	33033	33034	33034	33034	33035	33035	33035

LK: ブーム伸縮コード

DS: 作業設定コード

ジブ長さ 54m: 最大風速 7.0m/s

作業半径 (m)	ジブブーム長さ: 60m メインブーム角度			ジブブーム長さ: 66m メインブーム角度			ジブブーム長さ: 72m メインブーム角度		
	83°	73°	65°	83°	73°	65°	83°	73°	65°
28.0	9.5	-	-	7.0/29m	-	-	-	-	-
30.0	9.5	-	-	7.0	-	-	-	-	-
32.0	9.5	-	-	7.0	-	-	5.0	-	-
34.0	9.5	-	-	7.0	-	-	5.0	-	-
36.0	9.5	-	-	7.0	-	-	5.0	-	-
38.0	9.5	-	-	7.0	-	-	5.0	-	-
40.0	9.5	-	-	7.0	-	-	5.0	-	-
42.0	9.5	-	-	7.0	-	-	5.0	-	-
44.0	9.5	-	-	7.0	-	-	5.0	-	-
46.0	9.5	-	-	7.0	-	-	5.0	-	-
48.0	9.5	-	-	7.0	-	-	5.0	-	-
50.0	9.5	8.8	-	7.0	6.4/53m	-	5.0	-	-
54.0	9.5	8.0	-	7.0	6.2	-	5.0	4.8/56m	-
58.0	9.5	7.4	-	7.0	5.6	-	5.0	4.7	-
62.0	9.5	6.8	4.7/65m	7.0	5.1	-	5.0	4.3	-
66.0	-	6.3	4.6	7.0	4.6	-	5.0	4.0	-
70.0	-	6.0	4.0	7.0	4.1	-	5.0	3.8	-
74.0	-	5.7	3.6	-	3.7	-	5.0	3.5	-
78.0	-	-	3.3	-	3.4	-	-	3.3	-
82.0	-	-	3.0	-	-	-	-	3.1	-
86.0	-	-	-	-	-	-	-	3.0	-
θ	70~24	57~19	49~18	71~18	58~23		70~22	58~17	
掛数	2	2	2	2	2		2	2	
LK:	83	83	83	83	83		83	83	
DS:	33036	33036	33036	33037	33037		33038	33038	

作業半径 (m)	ジブブーム長さ: 78m メインブーム角度			ジブブーム長さ: 84m メインブーム角度		
	83°	73°	65°	83°	73°	65°
28.0	-	-	-	-	-	-
30.0	-	-	-	-	-	-
32.0	3.3/33m	-	-	-	-	-
34.0	3.3	-	-	2.0/33m	-	-
36.0	3.3	-	-	2.0	-	-
38.0	3.3	-	-	2.0	-	-
40.0	3.3	-	-	2.0	-	-
42.0	3.3	-	-	2.0	-	-
44.0	3.3	-	-	2.0	-	-
46.0	3.3	-	-	2.0	-	-
48.0	3.3	-	-	2.0	-	-
50.0	3.3	-	-	2.0	-	-
54.0	3.3	-	-	2.0	-	-
58.0	3.3	-	-	2.0	-	-
62.0	3.3	-	-	2.0	-	-
66.0	3.3	-	-	2.0	-	-
70.0	3.3	-	-	2.0	-	-
74.0	3.3	-	-	2.0	-	-
78.0	3.3	-	-	2.0	-	-
82.0	3.3	-	-	2.0	-	-
86.0	-	-	-	2.0	-	-
θ	71~16			71~20		
掛数	2			2		
LK:	83			83		
DS:	33039			33040		

LK: ブーム伸縮コード

DS: 作業設定コード

ジブ長さ 60~72m: 最大風速 7.0m/s

ジブ長さ 78m以上: 最大風速 5.0m/s

定格総荷重表
ラフイングジブ

作業半径 (m)	ジブブーム長さ(m)												
	24.0	30.0	36.0	42.0	48.0	54.0	60.0	66.0	72.0	78.0	84.0	90.0	96.0
19.0	52.0	45.0	-	-	-	-	-	-	-	-	-	-	-
20.0	51.5	45.0	36.0	30.0/21m	-	-	-	-	-	-	-	-	-
22.0	49.5	45.0	36.0	30.0	26.0	-	-	-	-	-	-	-	-
24.0	47.0	43.5	36.0	30.0	26.0	23.0	-	-	-	-	-	-	-
26.0	44.5	41.5	35.5	30.0	26.0	23.0	19.0	-	-	-	-	-	-
27.0	43.5	41.0	35.5	30.0	26.0	23.0	19.0	14.7	-	-	-	-	-
28.0	42.5	40.0	35.0	30.0	26.0	23.0	19.0	14.7	11.5/29m	-	-	-	-
30.0	-	39.0	35.0	30.0	26.0	23.0	19.0	14.7	11.5	10.6	-	-	-
32.0	-	37.5	34.5	30.0	25.9	23.0	19.0	14.7	11.5	10.5	8.0/33m	-	-
34.0	-	34.5	34.0	30.0	25.9	23.0	19.0	14.7	11.5	10.4	8.0	6.5/35m	-
36.0	-	-	31.5	30.0	25.8	23.0	19.0	14.7	11.5	10.3	8.0	6.5	4.9
38.0	-	-	29.5	28.9	25.7	22.9	19.0	14.7	11.5	10.2	8.0	6.5	4.8
40.0	-	-	27.5	26.9	25.6	22.9	19.0	14.7	11.5	10.2	8.0	6.5	4.6
42.0	-	-	-	25.0	24.5	22.9	19.0	14.7	11.5	10.1	8.0	6.5	4.5
44.0	-	-	-	23.4	22.8	22.3	19.0	14.7	11.5	10.0	8.0	6.5	4.4
46.0	-	-	-	22.0	21.4	20.9	19.0	14.7	11.5	10.0	8.0	6.5	4.3
48.0	-	-	-	-	20.1	19.5	19.0	14.7	11.5	10.0	8.0	6.5	4.2
50.0	-	-	-	-	18.9	18.3	18.6	14.7	11.5	10.0	8.0	6.5	4.1
54.0	-	-	-	-	-	16.3	16.5	14.7	11.5	10.0	8.0	6.5	3.9
58.0	-	-	-	-	-	14.7	14.7	13.9	11.5	10.0	8.0	6.5	3.8
62.0	-	-	-	-	-	-	13.3	12.5	11.5	10.0	8.0	6.5	3.7
66.0	-	-	-	-	-	-	-	11.2	10.5	10.0	8.0	6.5	3.6
70.0	-	-	-	-	-	-	-	10.1	9.3	9.6	8.0	6.5	3.5
74.0	-	-	-	-	-	-	-	-	8.4	8.6	8.0	6.5	3.5
78.0	-	-	-	-	-	-	-	-	-	7.7	7.5	6.5	3.4
82.0	-	-	-	-	-	-	-	-	-	6.9	6.7	6.5	3.4
86.0	-	-	-	-	-	-	-	-	-	-	6.0	6.2	3.3
90.0	-	-	-	-	-	-	-	-	-	-	-	5.6	3.3
94.0	-	-	-	-	-	-	-	-	-	-	-	4.2	3.2
98.0	-	-	-	-	-	-	-	-	-	-	-	-	3.0
θ	58~24	65~21	68~19	70~17	71~24	71~15	71~21	70~14	72~19	72~13	72~18	72~12	72~16
掛数:	1x 4	1x 4	1x 3	1x 3	1x 2	1x 2	1x 2	1x 2	1x 2	1x 2	1x 2	1x 2	1x 2
LK:	63	63	63	63	63	63	63	63	63	63	63	63	63
DS:	34030	34031	34032	34033	34034	34035	34036	34037	34038	34039	34040	34041	34042

LK:ブーム伸縮コード DS:作業設定コード
 ジブ長さ 60m,66m: 最大風速 7.0m/s ジブ長さ 72m以上: 最大風速 5.0m/s

定格総荷重表
ラフイングジブ

作業半径 (m)	ジブブーム長さ(m)										
	24.0	30.0	36.0	42.0	48.0	54.0	60.0	66.0	72.0	78.0	84.0
19.0	38.0	33.0	-	-	-	-	-	-	-	-	-
20.0	38.0	32.5	26.6	-	-	-	-	-	-	-	-
22.0	37.5	31.5	26.6	22.1	-	-	-	-	-	-	-
24.0	36.5	31.0	26.6	22.1	20.2	-	-	-	-	-	-
25.0	36.0	31.0	26.6	22.1	20.2	17.1	-	-	-	-	-
26.0	36.0	31.0	26.6	22.1	20.2	17.1	13.5	-	-	-	-
28.0	35.0	31.0	26.4	22.1	20.2	17.1	13.5	10.3	-	-	-
30.0	-	31.0	26.2	22.1	20.2	17.1	13.5	10.3	7.8	-	-
32.0	-	30.5	26.1	22.1	20.1	17.1	13.5	10.3	7.8	6.6	-
34.0	-	30.0	25.9	22.1	20.0	17.1	13.5	10.3	7.8	6.5	4.8
36.0	-	-	25.8	22.1	19.8	17.0	13.5	10.3	7.8	6.5	4.8
38.0	-	-	25.7	22.1	19.6	17.0	13.5	10.3	7.8	6.5	4.8
40.0	-	-	25.6	22.1	19.5	17.0	13.5	10.3	7.8	6.4	4.8
42.0	-	-	-	22.0	19.3	17.0	13.5	10.3	7.8	6.4	4.8
44.0	-	-	-	21.9	19.1	17.0	13.5	10.3	7.8	6.4	4.8
46.0	-	-	-	21.7	19.0	17.0	13.5	10.3	7.8	6.3	4.8
48.0	-	-	-	-	18.8	16.9	13.5	10.3	7.8	6.3	4.8
50.0	-	-	-	-	18.6	16.8	13.5	10.3	7.8	6.3	4.8
54.0	-	-	-	-	-	16.0	13.5	10.3	7.8	6.3	4.8
58.0	-	-	-	-	-	14.4	13.5	10.3	7.8	6.3	4.8
62.0	-	-	-	-	-	-	13.0	10.3	7.8	6.3	4.8
66.0	-	-	-	-	-	-	-	10.3	7.8	6.3	4.8
70.0	-	-	-	-	-	-	-	9.8	7.8	6.3	4.8
74.0	-	-	-	-	-	-	-	-	7.8	6.3	4.8
78.0	-	-	-	-	-	-	-	-	-	6.3	4.8
82.0	-	-	-	-	-	-	-	-	-	6.3	4.8
86.0	-	-	-	-	-	-	-	-	-	-	4.8
θ	60~27	67~24	69~22	69~20	69~25	71~18	72~23	72~16	71~21	71~15	71~19
掛数:	1x 3	1x 3	1x 2	1x 2	1x 2	1x 2	1x 2	1x 2	1x 2	1x 2	x 2
LK:	73	73	73	73	73	73	73	73	7	73	73
DS:	34030	34031	34032	34033	34034	34035	34036	34037	3403	34039	40

LK:ブーム伸縮コード DS:作業設定コード

ジブ長さ 54m,60m: 最大風速 7.0m/s
 ジブ長さ 66m以上: 最大風速 5.0m/s

定格総荷重表
ラフインゲジブ

作業半径 (m)	ジブブーム長さ(m)										
	24.0	30.0	36.0	42.0	48.0	54.0	60.0	66.0	72.0	78.0	84.0
21.0	31.0	25.5	-	-	-	-	-	-	-	-	-
22.0	31.0	25.5	20.0	-	-	-	-	-	-	-	-
24.0	30.0	25.5	20.0	16.6	-	-	-	-	-	-	-
26.0	29.5	25.2	20.0	16.6	16.5	-	-	-	-	-	-
27.0	29.1	24.9	20.0	16.6	16.5	12.9	-	-	-	-	-
28.0	28.8	24.7	20.0	16.6	16.5	12.9	9.5	7.0/29m	-	-	-
30.0	-	24.3	20.0	16.6	16.5	12.9	9.5	7.0	-	-	-
32.0	-	23.9	20.0	16.6	16.4	12.9	9.5	7.0	5.0	3.3/33m	-
34.0	-	23.5	20.0	16.6	16.3	12.9	9.5	7.0	5.0	3.3	2.0/35m
36.0	-	-	20.0	16.6	16.0	12.9	9.5	7.0	5.0	3.3	2.0
38.0	-	-	20.0	16.6	15.7	12.9	9.5	7.0	5.0	3.3	2.0
40.0	-	-	20.0	16.6	15.5	12.9	9.5	7.0	5.0	3.3	2.0
42.0	-	-	-	16.6	15.2	12.9	9.5	7.0	5.0	3.3	2.0
44.0	-	-	-	16.6	15.0	12.9	9.5	7.0	5.0	3.3	2.0
46.0	-	-	-	16.6	14.8	12.9	9.5	7.0	5.0	3.3	2.0
48.0	-	-	-	-	14.6	12.9	9.5	7.0	5.0	3.3	2.0
50.0	-	-	-	-	14.5	12.8	9.5	7.0	5.0	3.3	2.0
54.0	-	-	-	-	-	12.7	9.5	7.0	5.0	3.3	2.0
58.0	-	-	-	-	-	12.6	9.5	7.0	5.0	3.3	2.0
62.0	-	-	-	-	-	-	9.5	7.0	5.0	3.3	2.0
66.0	-	-	-	-	-	-	-	7.0	5.0	3.3	2.0
70.0	-	-	-	-	-	-	-	7.0	5.0	3.3	2.0
74.0	-	-	-	-	-	-	-	-	5.0	3.3	2.0
78.0	-	-	-	-	-	-	-	-	-	3.3	2.0
82.0	-	-	-	-	-	-	-	-	-	3.3	2.0
86.0	-	-	-	-	-	-	-	-	-	-	2.0
θ	56~31	64~27	67~25	67~23	68~27	69~20	70~24	71~18	70~22	71~16	71~20
掛数:	1x 3	1x 2	1x 2	1x 2	1x 2	1x 2	1x 2	1x 2	1x	1x 2	x 2
LK:	83	83	83	83	83	83	83	83	8	83	83
DS:	34030	34031	34032	34033	34034	34035	34036	34037	3403	34039	40

LK:ブーム伸縮コード

DS:作業設定コード

ジブ長さ 48m,54m:

最大風速 7.0m/s

ジブ長さ 60m以上:

最大風速 5.0m/s

87886340 Rev. 29 Apr. 2005

Demag mobile cranes
AC650
メインブーム長さ: 25.5m+4.0m
メインブーム角度: 83°

定格総荷重表
ラフティングジブ

カウンタウエイト : 60t
アウトリガ張出幅 : 12m

作業半径 (m)	ジブブーム長さ(m)											
	24.0	30.0	36.0	42.0	48.0	54.0	60.0	66.0	72.0	78.0	84.0	90.0
14.0	107.0	92.5	-	-	-	-	-	-	-	-	-	-
15.0	99.5	90.0	76.0	-	-	-	-	-	-	-	-	-
16.0	91.5	87.5	76.0	60.5	-	-	-	-	-	-	-	-
18.0	79.5	76.0	73.5	60.5	49.0/17m	-	-	-	-	-	-	-
20.0	67.0	66.5	65.0	60.5	49.0	41.0	36.0/21m	-	-	-	-	-
22.0	58.0	57.5	57.5	56.0	49.0	41.0	36.0	28.0/23m	-	-	-	-
24.0	51.0	50.5	50.0	49.5	49.0	41.0	36.0	28.0	24.0/25m	-	-	-
26.0	-	44.5	44.5	44.0	43.5	41.0	36.0	28.0	24.0	21.0	-	-
28.0	-	40.0	40.0	39.5	39.0	38.5	36.0	28.0	24.0	21.0	17.0	-
30.0	-	36.0	36.0	35.5	35.0	34.5	35.0	28.0	24.0	21.0	16.9	13.5
32.0	-	-	33.0	32.5	32.0	31.5	31.5	28.0	24.0	21.0	16.9	13.3
34.0	-	-	30.0	29.7	29.2	28.8	29.0	28.0	24.0	21.0	16.8	13.1
36.0	-	-	27.9	27.3	26.8	26.4	26.6	25.9	24.0	21.0	16.7	12.9
38.0	-	-	-	25.3	24.7	24.3	24.5	23.8	23.3	21.0	16.6	12.7
40.0	-	-	-	23.4	22.9	22.4	22.6	22.0	21.5	20.9	16.6	12.5
42.0	-	-	-	21.9	21.3	20.8	21.0	20.3	19.8	20.2	16.5	12.3
44.0	-	-	-	-	19.9	19.4	19.5	18.8	18.4	18.7	16.2	12.1
46.0	-	-	-	-	18.6	18.1	18.2	17.5	17.0	17.4	15.9	11.9
48.0	-	-	-	-	17.5	16.9	17.0	16.3	15.8	16.2	15.6	11.7
50.0	-	-	-	-	-	15.9	16.0	15.3	14.8	15.1	15.0	11.5
54.0	-	-	-	-	-	14.1	14.1	13.4	12.9	13.2	13.1	11.1
58.0	-	-	-	-	-	-	12.6	11.9	11.3	11.6	11.5	10.7
62.0	-	-	-	-	-	-	-	10.6	10.0	10.2	10.2	10.3
66.0	-	-	-	-	-	-	-	9.5	8.8	9.0	8.9	9.3
70.0	-	-	-	-	-	-	-	-	7.8	7.9	7.8	8.1
74.0	-	-	-	-	-	-	-	-	-	7.0	6.9	7.2
78.0	-	-	-	-	-	-	-	-	-	6.2	6.1	6.3
82.0	-	-	-	-	-	-	-	-	-	-	5.4	5.5
86.0	-	-	-	-	-	-	-	-	-	-	-	4.8
89.0	-	-	-	-	-	-	-	-	-	-	-	4.4
90.0	-	-	-	-	-	-	-	-	-	-	-	-
94.0	-	-	-	-	-	-	-	-	-	-	-	-
θ	66~32	71~29	72~26	72~24	73~22	73~21	74~25	73~19	73~23	74~17	73~21	73~18
HE:	1x 9	1x 8	1x 6	1x 5	1x 4	1x 4	1x 3	1x 3	1x 2	1x 2	1x 2	1x 2
LK:	03	03	03	03	03	03	03	03	03	03	03	03
DS:	35030	35031	35032	35033	35034	35035	35036	35037	35038	5039	35040	35041

LK:ブーム伸縮コード DS:作業設定コード
ジブ長さ 78m,84m: 最大風速 7.0m/s ジブ長さ 90m以上: 最大風速 5.0m/s

Demag mobile cranes
AC650
メインブーム長さ: 30.5m+4.0m
メインブーム角度: 83°

定格総荷重表
ラフティングジブ

カウンタウエイト : 60t
アウトリガ張出幅 : 12m

作業半径 (m)	ジブブーム長さ(m)											
	24.0	30.0	36.0	42.0	48.0	54.0	60.0	66.0	72.0*	78.0*	84.0*	90.0#
15.0	94.5	80.5	-	-	-	-	-	-	-	-	-	-
16.0	87.0	80.5	62.0	-	-	-	-	-	-	-	-	-
18.0	76.0	72.5	62.0	50.0	40.0/19m	-	-	-	-	-	-	-
20.0	66.0	64.5	62.0	50.0	40.0	33.5/21m	-	-	-	-	-	-
22.0	57.0	56.5	55.5	50.0	40.0	33.5	30.0	-	-	-	-	-
24.0	50.0	49.5	49.5	48.5	40.0	33.5	30.0	23.3	-	-	-	-
26.0	44.5	44.0	44.0	43.0	40.0	33.5	30.0	23.3	20.2	17.6/27m	-	-
28.0	-	39.5	39.0	38.5	38.0	33.5	30.0	23.3	20.2	17.6	14.2/29m	-
30.0	-	35.5	35.5	35.0	34.5	33.5	30.0	23.3	20.2	17.6	14.2	11.6/31m
32.0	-	32.5	32.0	31.5	31.0	30.5	30.0	23.3	20.2	17.6	14.2	11.6
34.0	-	-	29.7	29.1	28.6	28.2	28.4	23.3	20.2	17.6	14.2	11.4
36.0	-	-	27.4	26.8	26.3	25.8	26.1	23.3	20.2	17.6	14.1	11.3
38.0	-	-	25.3	24.7	24.2	23.7	24.0	23.2	20.2	17.6	14.1	11.2
40.0	-	-	-	22.9	22.4	21.9	22.2	21.5	20.2	17.5	14.1	11.1
42.0	-	-	-	21.4	20.8	20.3	20.5	19.8	19.3	17.5	14.0	10.9
44.0	-	-	-	20.0	19.4	18.9	19.1	18.4	17.9	17.4	13.9	10.8
46.0	-	-	-	-	18.2	17.6	17.8	17.1	16.6	17.0	13.8	10.7
48.0	-	-	-	-	17.0	16.5	16.6	15.9	15.4	15.8	13.7	10.5
50.0	-	-	-	-	16.1	15.5	15.6	14.9	14.4	14.7	13.6	10.4
54.0	-	-	-	-	-	13.7	13.8	13.0	12.5	12.8	12.8	10.1
58.0	-	-	-	-	-	-	12.3	11.5	11.0	11.3	11.2	9.8
62.0	-	-	-	-	-	-	11.3/61m	10.2	9.6	9.9	9.8	9.5
66.0	-	-	-	-	-	-	-	9.1	8.4	8.6	8.5	8.9
70.0	-	-	-	-	-	-	-	-	7.4	7.6	7.5	7.8
74.0	-	-	-	-	-	-	-	-	6.8/73m	6.7	6.5	6.9
78.0	-	-	-	-	-	-	-	-	-	5.9	5.7	6.0
82.0	-	-	-	-	-	-	-	-	-	-	5.1	5.3
84.0	-	-	-	-	-	-	-	-	-	-	4.8	4.9
86.0	-	-	-	-	-	-	-	-	-	-	-	4.6
90.0	-	-	-	-	-	-	-	-	-	-	-	4.0
94.0	-	-	-	-	-	-	-	-	-	-	-	-
96.0	-	-	-	-	-	-	-	-	-	-	-	-
θ	64~25	70~22	72~20	72~18	73~17	72~23	73~19	73~20	73~17	73~19	73~18	73~17
HE:	1x 8	1x 7	1x 5	1x 4	1x 3	1x 3	1x 3	1x 2	1x 2	1x 2	1x 2	1x 2
LK:	08	08	08	08	08	08	08	08	08	08	08	08
DS:	35030	35031	35032	35033	35034	35035	35036	35037	35038	5039	35040	35041

LK:ブーム伸縮コード DS:作業設定コード
ジブ長さ 72m~84m: 最大風速 7.0m/s ジブ長さ 90m以上: 最大風速 5.0m/s

定格総荷重表

ラフイングジブ

カウンタウエイト: 60t

アウトリガ張出幅: 12m

作業半径 (m)	ジブブーム長さ(m)											
	24.0	30.0	36.0	42.0	48.0	54.0	60.0	66.0	72.0*	78.0*	84.0#	90.0#
16.0	81.5	67.5	54.5	-	-	-	-	-	-	-	-	-
18.0	72.5	66.5	54.5	45.0/17m	-	-	-	-	-	-	-	-
20.0	64.0	61.5	54.5	45.0	35.5/19m	-	-	-	-	-	-	-
22.0	56.0	55.0	53.5	45.0	35.5	30.0	27.0/23m	-	-	-	-	-
24.0	49.5	48.5	48.5	45.0	35.5	30.0	27.0	21.0/25m	-	-	-	-
26.0	44.0	43.0	43.0	42.5	35.5	30.0	27.0	21.0	18.5/27m	-	-	-
28.0	-	38.5	38.5	38.0	35.5	30.0	27.0	21.0	18.5	16.0	-	-
30.0	-	35.0	35.0	34.0	33.5	30.0	27.0	21.0	18.5	16.0	13.0	-
32.0	-	32.0	31.5	31.0	30.5	30.0	27.0	21.0	18.5	16.0	13.0	11.0
34.0	-	-	29.1	28.6	28.1	27.6	27.0	21.0	18.5	16.0	13.0	10.9
36.0	-	-	26.8	26.2	25.7	25.2	25.5	21.0	18.5	16.0	13.0	10.9
38.0	-	-	24.8	24.2	23.7	23.2	23.5	21.0	18.5	16.0	13.0	10.8
40.0	-	-	-	22.4	21.9	21.4	21.7	21.0	18.5	16.0	13.0	10.8
42.0	-	-	-	20.9	20.3	19.8	20.1	19.4	18.5	16.0	13.0	10.7
44.0	-	-	-	19.5	18.9	18.4	18.6	17.9	17.4	16.0	13.0	10.6
46.0	-	-	-	-	17.7	17.2	17.4	16.7	16.2	16.0	13.0	10.5
48.0	-	-	-	-	16.6	16.0	16.2	15.5	15.0	15.4	13.0	10.5
50.0	-	-	-	-	15.6	15.0	15.2	14.5	13.9	14.3	13.0	10.4
54.0	-	-	-	-	-	13.3	13.4	12.6	12.1	12.5	12.4	10.2
58.0	-	-	-	-	-	-	11.9	11.1	10.5	10.9	10.8	10.0
62.0	-	-	-	-	-	-	10.7	9.8	9.2	9.5	9.4	9.8
66.0	-	-	-	-	-	-	-	8.7	8.0	8.3	8.2	8.6
70.0	-	-	-	-	-	-	-	-	7.0	7.2	7.1	7.5
74.0	-	-	-	-	-	-	-	-	6.2	6.4	6.2	6.6
78.0	-	-	-	-	-	-	-	-	-	5.6	5.4	5.7
82.0	-	-	-	-	-	-	-	-	-	-	4.7	5.0
86.0	-	-	-	-	-	-	-	-	-	-	4.3/85m	4.3
90.0	-	-	-	-	-	-	-	-	-	-	-	3.8
94.0	-	-	-	-	-	-	-	-	-	-	-	-
97.0	-	-	-	-	-	-	-	-	-	-	-	-
θ	63~28	69~25	71~23	71~21	72~29	72~24	73~17	73~22	72~16	73~20	73~17	73~19
HE:	1x 7	1x 6	1x 5	1x 4	1x 3	1x 3	1x 2	1x 2	1x 2	1x 2	1x 2	1x 2
LK:	23	23	23	23	23	23	23	23	23	23	23	23
DS:	35030	35031	35032	35033	35034	35035	35036	35037	35038	5039	35040	35041

LK:ブーム伸縮コード

DS:作業設定コード

ジブ長さ 72m,78m:

最大風速 7.0m/s

ジブ長さ 84m以上:

最大風速 5.0m/s

Demag mobile cranes

AC650

メインブーム長さ: 40.5m+4.0m

メインブーム角度: 83°

定格総荷重表

ラフイングジブ

カウンタウエイト: 60t

アウトリガ張出幅: 12m

作業半径 (m)	ジブブーム長さ(m)											
	24.0	30.0	36.0	42.0	48.0	54.0	60.0	66.0	72.0	78.0	84.0	90.0
17.0	65.5	56.0	-	-	-	-	-	-	-	-	-	-
18.0	65.5	56.0	43.0	-	-	-	-	-	-	-	-	-
20.0	61.5	56.0	43.0	35.5	29.2/21m	-	-	-	-	-	-	-
22.0	55.5	53.0	43.0	35.5	29.2	25.2/23m	-	-	-	-	-	-
24.0	48.5	48.0	43.0	35.5	29.2	25.2	21.9	-	-	-	-	-
26.0	43.0	42.5	42.0	35.5	29.2	25.2	21.9	17.0	-	-	-	-
28.0	-	38.0	38.0	35.5	29.2	25.2	21.9	17.0	14.3	12.6/29m	-	-
30.0	-	34.5	34.5	33.5	29.2	25.2	21.9	17.0	14.3	12.6	10.0/31m	-
32.0	-	31.5	31.0	30.5	29.2	25.2	21.9	17.0	14.3	12.6	10.0	8.3/33m
34.0	-	-	28.7	28.1	27.6	25.2	21.9	17.0	14.3	12.5	10.0	8.3
36.0	-	-	26.4	25.8	25.3	24.8	21.9	17.0	14.3	12.5	10.0	8.3
38.0	-	-	24.4	23.8	23.3	22.8	21.9	17.0	14.3	12.4	10.0	8.2
40.0	-	-	-	22.1	21.5	21.0	21.3	17.0	14.3	12.4	10.0	8.2
42.0	-	-	-	20.5	20.0	19.4	19.7	17.0	14.3	12.4	10.0	8.2
44.0	-	-	-	19.2	18.6	18.0	18.3	17.0	14.3	12.4	10.0	8.1
46.0	-	-	-	-	17.3	16.8	17.0	16.3	14.3	12.4	10.0	8.1
48.0	-	-	-	-	16.2	15.7	15.9	15.2	14.3	12.4	10.0	8.1
50.0	-	-	-	-	15.3	14.7	14.9	14.1	13.6	12.4	10.0	8.0
54.0	-	-	-	-	-	13.0	13.1	12.3	11.8	12.2	10.0	8.0
58.0	-	-	-	-	-	-	11.6	10.8	10.2	10.6	10.0	7.9
62.0	-	-	-	-	-	-	10.4	9.5	8.8	9.2	9.1	7.8
66.0	-	-	-	-	-	-	-	8.4	7.7	8.0	7.9	7.7
70.0	-	-	-	-	-	-	-	-	6.7	7.0	6.8	7.3
74.0	-	-	-	-	-	-	-	-	5.9	6.1	5.9	6.3
78.0	-	-	-	-	-	-	-	-	-	5.3	5.2	5.5
82.0	-	-	-	-	-	-	-	-	-	-	4.5	4.8
86.0	-	-	-	-	-	-	-	-	-	-	3.9	4.1
90.0	-	-	-	-	-	-	-	-	-	-	-	3.5
94.0	-	-	-	-	-	-	-	-	-	-	-	-
98.0	-	-	-	-	-	-	-	-	-	-	-	-
θ	62~31	68~28	72~25	70~23	72~22	72~26	72~19	72~23	72~17	73~21	73~16	72~20
HE:	1x 5	1x 5	1x 4	1x 3	1x 3	1x 2	1x 2	1x 2	1x 2	1x 2	1x 2	1x 2
LK:	43	43	43	43	43	43	43	43	43	43	43	43
DS:	35030	35031	35032	35033	35034	35035	35036	35037	35038	5039	35040	35041

LK:ブーム伸縮コード

DS:作業設定コード

ジブ長さ 66m,72m:

最大風速 7.0m/s

ジブ長さ 78m以上:

最大風速 5.0m/s

定格総荷重表
ラフイングジブ

カウンタウエイト : 60t
アウトリガ張出幅 : 12m

作業半径 (m)	ジブブーム長さ(m)											
	24.0	30.0	36.0	42.0	48.0	54.0	60.0	66.0	72.0	78.0	84.0	90.0
19.0	52.0	45.0	-	-	-	-	-	-	-	-	-	-
20.0	51.5	45.0	36.0	30.0/21m	-	-	-	-	-	-	-	-
22.0	49.5	45.0	36.0	30.0	26.0	-	-	-	-	-	-	-
24.0	47.0	43.5	36.0	30.0	26.0	23.0	-	-	-	-	-	-
26.0	42.5	41.5	35.5	30.0	26.0	23.0	19.0	14.7/27m	-	-	-	-
28.0	38.5	37.5	35.0	30.0	26.0	23.0	19.0	14.7	11.5/29m	-	-	-
30.0	-	34.0	34.0	30.0	26.0	23.0	19.0	14.7	11.5	10.6	-	-
32.0	-	31.0	30.5	30.0	25.9	23.0	19.0	14.7	11.5	10.5	8.08/33m	-
34.0	-	28.4	28.2	27.7	25.9	23.0	19.0	14.7	11.5	10.4	8.0	6.5/35m
36.0	-	-	26.0	25.4	24.9	23.0	19.0	14.7	11.5	10.3	8.0	6.5
38.0	-	-	24.0	23.4	22.9	22.4	19.0	14.7	11.5	10.2	8.0	6.5
40.0	-	-	22.3	21.7	21.1	20.6	19.0	14.7	11.5	10.2	8.0	6.5
42.0	-	-	-	20.1	19.6	19.1	19.0	14.7	11.5	10.1	8.0	6.5
44.0	-	-	-	18.8	18.2	17.7	17.9	14.7	11.5	10.0	8.0	6.5
46.0	-	-	-	17.6	17.0	16.4	16.7	14.7	11.5	10.0	8.0	6.5
48.0	-	-	-	-	15.9	15.3	15.6	14.7	11.5	10.0	8.0	6.5
50.0	-	-	-	-	14.9	14.3	14.5	13.8	11.5	10.0	8.0	6.5
54.0	-	-	-	-	-	12.6	12.8	12.0	11.4	10.0	8.0	6.5
58.0	-	-	-	-	-	11.3	11.3	10.5	9.8	10.0	8.0	6.5
62.0	-	-	-	-	-	-	10.1	9.1	8.5	8.9	8.0	6.5
66.0	-	-	-	-	-	-	-	8.0	7.4	7.7	7.6	6.5
70.0	-	-	-	-	-	-	-	7.2	6.4	6.7	6.6	6.5
74.0	-	-	-	-	-	-	-	-	5.6	5.8	5.7	6.1
78.0	-	-	-	-	-	-	-	-	-	5.1	4.9	5.3
82.0	-	-	-	-	-	-	-	-	-	4.5	4.2	4.5
86.0	-	-	-	-	-	-	-	-	-	-	3.7	3.9
90.0	-	-	-	-	-	-	-	-	-	-	-	3.3
94.0	-	-	-	-	-	-	-	-	-	-	-	2.9
98.0	-	-	-	-	-	-	-	-	-	-	-	-
θ	58~24	65~21	68~19	70~17	71~24	71~15	71~21	70~14	72~19	72~13	72~18	72~12
HE:	1x 4	1x 4	1x 3	1x 3	1x 2	1x 2	1x 2	1x 2	1x 2	1x 2	1x 2	1x 2
LK:	63	63	63	63	63	63	63	63	63	63	63	63
DS:	35030	35031	35032	35033	35034	35035	35036	35037	35038	5039	35040	35041

LK:ブーム伸縮コード DS:作業設定コード

ジブ長さ 60m,66m: 最大風速 7.0m/s ジブ長さ 72m以上: 最大風速 5.0m/s

定格総荷重表
ラフイングジブ

カウンタウエイト : 60t
アウトリガ張出幅 : 12m

作業半径 (m)	ジブブーム長さ(m)										
	24.0	30.0	36.0	42.0	48.0	54.0	60.0	66.0	72.0	78.0	84.0
19.0	38.0	33.0	-	-	-	-	-	-	-	-	-
20.0	38.0	32.5	26.6	-	-	-	-	-	-	-	-
22.0	37.5	31.5	26.6	22.1	-	-	-	-	-	-	-
24.0	36.5	31.0	26.6	22.1	20.2	17.1/25m	-	-	-	-	-
26.0	36.0	31.0	26.6	22.1	20.2	17.1	13.5	-	-	-	-
28.0	35.0	31.0	26.4	22.1	20.2	17.1	13.5	10.3	-	-	-
30.0	-	31.0	26.2	22.1	20.2	17.1	13.5	10.3	7.8	-	-
32.0	-	30.5	26.1	22.1	20.1	17.1	13.5	10.3	7.8	6.6	-
34.0	-	28.1	25.9	22.1	20.0	17.1	13.5	10.3	7.8	6.5	4.8
36.0	-	-	25.6	22.1	19.8	17.0	13.5	10.3	7.8	6.5	4.8
38.0	-	-	23.7	22.1	19.6	17.0	13.5	10.3	7.8	6.5	4.8
40.0	-	-	22.0	21.3	19.5	17.0	13.5	10.3	7.8	6.4	4.8
42.0	-	-	-	19.8	19.3	17.0	13.5	10.3	7.8	6.4	4.8
44.0	-	-	-	18.5	17.9	17.0	13.5	10.3	7.8	6.3	4.8
46.0	-	-	-	17.3	16.7	16.1	13.5	10.3	7.8	6.3	4.8
48.0	-	-	-	-	15.6	15.0	13.5	10.3	7.8	6.3	4.8
50.0	-	-	-	-	14.6	14.1	13.5	10.3	7.8	6.3	4.8
54.0	-	-	-	-	-	12.4	12.5	10.3	7.8	6.3	4.8
58.0	-	-	-	-	-	11.0	11.1	10.2	7.8	6.3	4.8
62.0	-	-	-	-	-	-	9.8	8.9	7.8	6.3	4.8
66.0	-	-	-	-	-	-	-	7.8	7.1	6.3	4.8
70.0	-	-	-	-	-	-	-	6.9	6.1	6.3	4.8
74.0	-	-	-	-	-	-	-	-	5.4	5.6	4.8
78.0	-	-	-	-	-	-	-	-	-	4.8	4.7
82.0	-	-	-	-	-	-	-	-	-	4.2	4.0
86.0	-	-	-	-	-	-	-	-	-	-	3.5
θ	60~27	67~24	69~22	69~20	69~25	71~18	72~23	72~16	71~21	71~15	71~19
HE:	1x 3	1x 3	1x 2	1x 2	1x 2	1x 2	1x 2	1x 2	1x	1x 2	x 2
LK:	73	73	73	73	73	73	73	73	7	73	73
DS:	35030	35031	35032	35033	35034	35035	35036	35037	35038	35039	35040

LK:ブーム伸縮コード DS:作業設定コード

ジブ長さ 54m,60m: 最大風速 7.0m/s
ジブ長さ 66m以上: 最大風速 5.0m/s

定格総荷重表
ラフイングジブ

作業半径 (m)	ジブブーム長さ(m)										
	24.0	30.0	36.0	42.0	48.0	54.0	60.0	66.0	72.0	78.0	84.0
21.0	31.0	25.5	-	-	-	-	-	-	-	-	-
22.0	31.0	25.5	20.0	-	-	-	-	-	-	-	-
24.0	30.0	25.5	20.0	16.6	-	-	-	-	-	-	-
26.0	29.5	25.2	20.0	16.6	16.5	12.9//27m	-	-	-	-	-
28.0	28.8	24.7	20.0	16.6	16.5	12.9	9.5	7.0/29m	-	-	-
30.0	-	24.3	20.0	16.6	16.5	12.9	9.5	7.0	-	-	-
32.0	-	23.9	20.0	16.6	16.4	12.9	9.5	7.0	5.0	3.3/33m	-
34.0	-	23.5	20.0	16.6	16.3	12.9	9.5	7.0	5.0	3.3	2.0/35m
36.0	-	-	20.0	16.6	16.0	12.9	9.5	7.0	5.0	3.3	2.0
38.0	-	-	20.0	16.6	15.7	12.9	9.5	7.0	5.0	3.3	2.0
40.0	-	-	20.0	16.6	15.5	12.9	9.5	7.0	5.0	3.3	2.0
42.0	-	-	-	16.6	15.2	12.9	9.5	7.0	5.0	3.3	2.0
44.0	-	-	-	16.6	15.0	12.9	9.5	7.0	5.0	3.3	2.0
46.0	-	-	-	16.6	14.8	12.9	9.5	7.0	5.0	3.3	2.0
48.0	-	-	-	-	14.6	12.9	9.5	7.0	5.0	3.3	2.0
50.0	-	-	-	-	14.4	12.8	9.5	7.0	5.0	3.3	2.0
54.0	-	-	-	-	-	12.1	9.5	7.0	5.0	3.3	2.0
58.0	-	-	-	-	-	10.6	9.5	7.0	5.0	3.3	2.0
62.0	-	-	-	-	-	-	9.5	7.0	5.0	3.3	2.0
66.0	-	-	-	-	-	-	-	7.0	5.0	3.3	2.0
70.0	-	-	-	-	-	-	-	6.6	5.0	3.3	2.0
74.0	-	-	-	-	-	-	-	-	5.0	3.3	2.0
78.0	-	-	-	-	-	-	-	-	-	3.3	2.0
82.0	-	-	-	-	-	-	-	-	-	3.3	2.0
86.0	-	-	-	-	-	-	-	-	-	-	2.0
θ	56~31	64~27	67~25	67~23	68~27	69~20	70~24	71~18	70~22	71~16	71~20
掛数:	1x 3	1x 2	1x 2	1x 2	1x 2	1x 2	1x 2	1x 2	1x	1x 2	x 2
LK:	83	83	83	83	83	83	83	83	8	83	83
DS:	35030	35031	35032	35033	35034	35035	35036	35037	35038	35039	35040

LK:ブーム伸縮コード

DS:作業設定コード

ジブ長さ 48m,54m:

最大風速 7.0m/s

ジブ長さ 60m以上:

最大風速 5.0m/s

定格総荷重表
ラフイングジブ

メインブーム長さ: 35.5m + 4.0m
メインブーム角度: 83°

カウンタウエイト: 120t
アウトリガ張出幅: 10.0m

作業半径 (m)	ジブブーム長さ(m)												
	24.0	30.0	36.0	42.0	48.0	54.0	60.0	66.0	72.0	78.0	84.0	90.0	96.0
16.0	81.5	67.5	-	-	-	-	-	-	-	-	-	-	-
17.0	79.0	67.0	54.5	-	-	-	-	-	-	-	-	-	-
18.0	77.0	66.5	54.5	45.0/19m	-	-	-	-	-	-	-	-	-
20.0	72.5	65.0	54.5	45.0	35.5	-	-	-	-	-	-	-	-
22.0	66.0	62.5	54.5	45.0	35.5	30.0	27.0/23m	-	-	-	-	-	-
24.0	58.5	58.0	53.5	45.0	35.5	30.0	27.0	21.0/25m	-	-	-	-	-
26.0	52.5	52.0	52.0	45.0	35.5	30.0	27.0	21.0	18.5/27m	-	-	-	-
28.0	48.0	47.0	47.0	44.5	35.5	30.0	27.0	21.0	18.5	16.0	-	-	-
30.0	-	43.0	43.0	42.0	35.5	30.0	27.0	21.0	18.5	16.0	13.0	-	-
32.0	-	39.5	39.0	38.5	35.5	30.0	27.0	21.0	18.5	16.0	13.0	11.0	-
34.0	-	36.5	36.0	35.5	35.0	30.0	27.0	21.0	18.5	16.0	13.0	10.9	8.5
36.0	-	-	33.5	33.0	32.0	30.0	27.0	21.0	18.5	16.0	13.0	10.9	8.4
38.0	-	-	31.0	30.5	30.0	29.7	27.0	21.0	18.5	16.0	13.0	10.8	8.3
40.0	-	-	29.4	28.7	28.0	27.6	27.0	21.0	18.5	16.0	13.0	10.8	8.1
42.0	-	-	-	26.8	26.2	25.7	25.9	21.0	18.5	16.0	13.0	10.7	8.0
44.0	-	-	-	25.2	24.6	24.1	24.2	21.0	18.5	16.0	13.0	10.6	7.9
46.0	-	-	-	23.8	23.1	22.6	22.7	21.0	18.5	16.0	13.0	10.5	7.8
48.0	-	-	-	-	21.8	21.3	21.4	20.7	18.5	16.0	13.0	10.5	7.6
50.0	-	-	-	-	20.6	20.1	20.1	19.5	18.5	16.0	13.0	10.4	7.5
54.0	-	-	-	-	-	18.0	18.0	17.3	16.8	16.0	13.0	10.2	7.2
58.0	-	-	-	-	-	16.8/57m	16.2	15.5	15.0	15.2	13.0	10.0	6.9
62.0	-	-	-	-	-	-	14.8	14.0	13.4	13.7	13.0	9.8	6.6
66.0	-	-	-	-	-	-	-	12.7	12.1	12.3	12.2	9.6	6.3
70.0	-	-	-	-	-	-	-	12.2/68m	11.0	11.1	11.0	9.3	6.1
74.0	-	-	-	-	-	-	-	-	10.0	10.1	10.0	9.1	5.8
78.0	-	-	-	-	-	-	-	-	-	9.2	9.1	8.9	5.6
82.0	-	-	-	-	-	-	-	-	-	8.8/80m	8.3	8.5	5.4
86.0	-	-	-	-	-	-	-	-	-	-	7.8/85m	7.7	5.2
90.0	-	-	-	-	-	-	-	-	-	-	-	6.8	5.1
94.0	-	-	-	-	-	-	-	-	-	-	-	6.0/91m	5.0
97.0	-	-	-	-	-	-	-	-	-	-	-	-	4.4
掛数:	63~13	69~12	71~11	71~10	72~19	72~14	73~17	73~16	72~16	73~15	73~17	73~16	73~16
LK:	7	6	5	4	3	3	2	2	2	2	2	2	2
DS:	72030	72031	72032	72033	72034	72035	72036	72037	72038	72039	72040	72041	72042

LK:ブーム伸縮コード DS:作業設定コード
ジブ長さ 72m,78m: 最大風速 7.0m/s

ジブ長さ 84m以上: 最大風速 5.0m/s

8316, 25.10.2001 8,3,20

166 370 12 - 9,10

定格総荷重表
ラフイングジブ

メインブーム長さ: 40.5m + 4.0m
メインブーム角度: 83°

カウンタウエイト: 120t
アウトリガ張出幅: 10.0m

作業半径 (m)	ジブブーム長さ(m)												
	24.0	30.0	36.0	42.0	48.0	54.0	60.0	66.0	72.0	78.0	84.0	90.0	96.0
17.0	65.5	56.0	-	-	-	-	-	-	-	-	-	-	-
18.0	65.5	56.0	43.0	-	-	-	-	-	-	-	-	-	-
20.0	63.0	56.0	43.0	35.5	29.2/21m	-	-	-	-	-	-	-	-
22.0	58.5	55.0	43.0	35.5	29.2	25.2/23m	-	-	-	-	-	-	-
24.0	56.5	52.0	43.0	35.5	29.2	25.2	21.9	-	-	-	-	-	-
26.0	52.0	49.5	42.0	35.5	29.2	25.2	21.9	17.0	-	-	-	-	-
28.0	47.5	47.0	41.0	35.5	29.2	25.2	21.9	17.0	14.3	12.6/29m	-	-	-
30.0	-	42.5	40.5	35.5	29.2	25.2	21.9	17.0	14.3	12.6	10.0/31m	-	-
32.0	-	39.0	39.0	35.0	29.2	25.2	21.9	17.0	14.3	12.6	10.0	8.3/33m	-
34.0	-	36.0	36.0	35.0	29.2	25.2	21.9	17.0	14.3	12.5	10.0	8.3	6.4/35m
36.0	-	-	33.0	32.5	29.2	25.1	21.9	17.0	14.3	12.5	10.0	8.3	6.3
38.0	-	-	31.0	30.0	29.1	25.1	21.9	17.0	14.3	12.4	10.0	8.2	6.2
40.0	-	-	29.0	28.3	27.7	25.1	21.9	17.0	14.3	12.4	10.0	8.2	6.1
42.0	-	-	-	26.5	25.9	25.1	21.9	17.0	14.3	12.4	10.0	8.2	5.9
44.0	-	-	-	24.9	24.2	23.8	21.9	17.0	14.3	12.4	10.0	8.1	5.8
46.0	-	-	-	23.5	22.8	22.3	21.9	17.0	14.3	12.4	10.0	8.1	5.7
48.0	-	-	-	-	21.5	21.0	21.1	17.0	14.3	12.4	10.0	8.1	5.6
50.0	-	-	-	-	20.3	19.8	19.9	17.0	14.3	12.4	10.0	8.0	5.5
54.0	-	-	-	-	-	17.7	17.7	17.0	14.3	12.4	10.0	8.0	5.3
58.0	-	-	-	-	-	16.1	16.0	15.3	14.3	12.4	10.0	7.9	5.1
62.0	-	-	-	-	-	-	14.5	13.8	13.2	12.3	10.0	7.8	4.9
66.0	-	-	-	-	-	-	-	12.5	11.8	12.1	9.9	7.7	4.7
70.0	-	-	-	-	-	-	-	11.4	10.7	10.9	9.8	7.6	4.6
74.0	-	-	-	-	-	-	-	-	9.8	9.9	9.6	7.4	4.4
78.0	-	-	-	-	-	-	-	-	-	9.0	8.9	7.3	4.3
82.0	-	-	-	-	-	-	-	-	-	8.4/81m	8.1	7.2	4.2
86.0	-	-	-	-	-	-	-	-	-	-	7.4	7.1	4.1
90.0	-	-	-	-	-	-	-	-	-	-	-	6.9	4.0
94.0	-	-	-	-	-	-	-	-	-	-	-	5.6/92m	3.9
98.0	-	-	-	-	-	-	-	-	-	-	-	-	3.8
掛数:	62~19	68~17	72~15	70~14	72~22	72~12	72~19	72~11	72~17	73~14	73~16	72~15	72~15
LK:	5	5	4	3	3	2	2	2	2	2	2	2	2
DS:	72030	72031	72032	72033	72034	72035	72036	72037	72038	72039	72040	72041	72042

LK:ブーム伸縮コード DS:作業設定コード
ジブ長さ 66m,72m: 最大風速 7.0m/s

ジブ長さ 78m以上: 最大風速 5.0m/s

8316, 25.10.2001 8,3,20

166 370 12 - 11,12

定格総荷重表
ラフイングジブ

メインブーム長さ : 4 5 . 5 m + 4 . 0 m
メインブーム角度 : 8 3 °

カウンタウエイト : 1 2 0 t
アウトリガ張出幅 : 1 0 . 0 m

作業半径 (m)	ジブブーム長さ(m)												
	24.0	30.0	36.0	42.0	48.0	54.0	60.0	66.0	72.0	78.0	84.0	90.0	96.0
19.0	52.0	45.0	-	-	-	-	-	-	-	-	-	-	-
20.0	51.5	45.0	36.0	30.0/21m	-	-	-	-	-	-	-	-	-
22.0	49.5	45.0	36.0	30.0	26.0	-	-	-	-	-	-	-	-
24.0	47.0	43.5	36.0	30.0	26.0	23.0	-	-	-	-	-	-	-
26.0	44.5	41.5	35.5	30.0	26.0	23.0	19.0	14.7/27m	-	-	-	-	-
28.0	42.5	40.0	35.0	30.0	26.0	23.0	19.0	14.7	11.5/29m	-	-	-	-
30.0	-	39.0	35.0	30.0	26.0	23.0	19.0	14.7	11.5	10.6	-	-	-
32.0	-	38.5	34.5	30.0	25.9	23.0	19.0	14.7	11.5	10.5	8.0/33m	-	-
34.0	-	35.5	34.0	30.0	25.9	23.0	19.0	14.7	11.5	10.4	8.0	6.5/35m	-
36.0	-	-	32.5	30.0	25.8	23.0	19.0	14.7	11.5	10.3	8.0	6.5	4.9
38.0	-	-	30.5	30.0	25.7	22.9	19.0	14.7	11.5	10.2	8.0	6.5	4.8
40.0	-	-	28.7	27.9	25.6	22.9	19.0	14.7	11.5	10.2	8.0	6.5	4.6
42.0	-	-	-	26.2	25.5	22.9	19.0	14.7	11.5	10.1	8.0	6.5	4.5
44.0	-	-	-	24.6	23.9	22.8	19.0	14.7	11.5	10.0	8.0	6.5	4.4
46.0	-	-	-	23.2	22.5	22.0	19.0	14.7	11.5	10.0	8.0	6.5	4.3
48.0	-	-	-	-	21.2	20.6	19.0	14.7	11.5	10.0	8.0	6.5	4.2
50.0	-	-	-	-	20.0	19.5	19.0	14.7	11.5	10.0	8.0	6.5	4.1
54.0	-	-	-	-	-	17.4	17.5	14.7	11.5	10.0	8.0	6.5	3.9
58.0	-	-	-	-	-	15.7	15.7	14.7	11.5	10.0	8.0	6.5	3.8
62.0	-	-	-	-	-	-	14.2	13.5	11.5	10.0	8.0	6.5	3.7
66.0	-	-	-	-	-	-	-	12.2	11.5	10.0	8.0	6.5	3.6
70.0	-	-	-	-	-	-	-	11.2	10.5	10.0	8.0	6.5	3.5
74.0	-	-	-	-	-	-	-	-	9.5	9.7	8.0	6.5	3.5
78.0	-	-	-	-	-	-	-	-	-	8.8	8.0	6.5	3.4
82.0	-	-	-	-	-	-	-	-	-	8.0	7.9	6.5	3.4
86.0	-	-	-	-	-	-	-	-	-	-	7.2	6.5	3.3
90.0	-	-	-	-	-	-	-	-	-	-	-	6.5	3.3
94.0	-	-	-	-	-	-	-	-	-	-	-	4.5	3.2
98.0	-	-	-	-	-	-	-	-	-	-	-	-	3.0
	58 ~ 24	65 ~ 21	68 ~ 19	70 ~ 17	71 ~ 24	71 ~ 15	71 ~ 21	70 ~ 14	72 ~ 19	72 ~ 13	72 ~ 18	72 ~ 12	72 ~ 16
掛数:	4	4	3	3	2	2	2	2	2	2	2	2	2
LK:	63	63	63	63	63	63	63	63	63	63	63	63	63
DS:	72030	72031	72032	72033	72034	72035	72036	72037	72038	72039	72040	72041	72042

LK:ブーム伸縮コード DS:作業設定コード

ジブ長さ 60m,66m: 最大風速 7.0m/s ジブ長さ 72m以上: 最大風速 5.0m/s

8316, 25.10.2001 8,3,20

166 370 12 1-13,14

定格総荷重表
ラフイングジブ

メインブーム長さ : 5 0 . 5 m + 4 . 0 m
メインブーム角度 : 8 3 °

カウンタウエイト : 1 2 0 t
アウトリガ張出幅 : 1 0 . 0 m

作業半径 (m)	ジブブーム長さ(m)										
	24.0	30.0	36.0	42.0	48.0	54.0	60.0	66.0	72.0	78.0	84.0
19.0	38.0	33.0	-	-	-	-	-	-	-	-	-
20.0	38.0	32.5	26.6	-	-	-	-	-	-	-	-
22.0	37.5	31.5	26.6	22.1	-	-	-	-	-	-	-
24.0	36.5	31.0	26.6	22.1	20.2	17.1/25m	-	-	-	-	-
26.0	36.0	31.0	26.6	22.1	20.2	17.1	13.5	-	-	-	-
28.0	35.0	31.0	26.4	22.1	20.2	17.1	13.5	10.3	-	-	-
30.0	34.5	31.0	26.2	22.1	20.2	17.1	13.5	10.3	7.8	-	-
32.0	-	30.5	26.1	22.1	20.1	17.1	13.5	10.3	7.8	6.6	-
34.0	-	30.0	25.9	22.1	20.0	17.1	13.5	10.3	7.8	6.5	4.8
36.0	-	29.5	25.8	22.1	19.8	17.0	13.5	10.3	7.8	6.5	4.8
38.0	-	-	25.7	22.1	19.6	17.0	13.5	10.3	7.8	6.5	4.8
40.0	-	-	25.6	22.1	19.5	17.0	13.5	10.3	7.8	6.4	4.8
42.0	-	-	25.5	22.0	19.3	17.0	13.5	10.3	7.8	6.4	4.8
44.0	-	-	-	21.9	19.1	17.0	13.5	10.3	7.8	6.3	4.8
46.0	-	-	-	21.9	19.0	17.0	13.5	10.3	7.8	6.3	4.8
48.0	-	-	-	21.7	18.8	16.9	13.5	10.3	7.8	6.3	4.8
50.0	-	-	-	-	18.7	16.8	13.5	10.3	7.8	6.3	4.8
54.0	-	-	-	-	17.8	16.6	13.5	10.3	7.8	6.3	4.8
58.0	-	-	-	-	-	15.5	13.5	10.3	7.8	6.3	4.8
62.0	-	-	-	-	-	-	13.5	10.3	7.8	6.3	4.8
66.0	-	-	-	-	-	-	12.9	10.3	7.8	6.3	4.8
70.0	-	-	-	-	-	-	-	10.3	7.8	6.3	4.8
74.0	-	-	-	-	-	-	-	-	7.8	6.3	4.8
78.0	-	-	-	-	-	-	-	-	7.8/77m	6.3	4.8
82.0	-	-	-	-	-	-	-	-	-	6.3	4.8
86.0	-	-	-	-	-	-	-	-	-	-	4.8
	60 ~ 11	67 ~ 10	69 ~ 9	69 ~ 8	69 ~ 7	71 ~ 17	71 ~ 6	72 ~ 16	71 ~ 11	71 ~ 14	71 ~ 19
掛数:	3	3	2	2	2	2	2	2	2	2	2
LK:	73	73	73	73	73	73	73	73	73	73	73
DS:	72030	72031	72032	72033	72034	72035	72036	72037	72038	72039	72040

LK:ブーム伸縮コード DS:作業設定コード

ジブ長さ 54m,60m: 最大風速 7.0m/s ジブ長さ 66m以上: 最大風速 5.0m/s

定格総荷重表
ラフイングジブ

メインブーム長さ: 25.5m+4.0m
メインブーム角度: 83°

カウンタウエイト: 100t
アウトリガ張出幅: 10.0m

作業半径 (m)	ジブブーム長さ(m)												
	24.0	30.0	36.0	42.0	48.0	54.0	60.0	66.0	72.0	78.0	84.0	90.0	96.0
14.0	111.0	92.5	-	-	-	-	-	-	-	-	-	-	-
15.0	102.0	92.0	76.0	-	-	-	-	-	-	-	-	-	-
16.0	93.5	91.5	76.0	60.5/17m	-	-	-	-	-	-	-	-	-
18.0	78.5	78.0	76.0	60.5	49.0	-	-	-	-	-	-	-	-
20.0	67.5	67.0	66.5	60.5	49.0	41.0	36.0/21m	-	-	-	-	-	-
22.0	59.0	58.5	58.0	57.5	49.0	41.0	36.0	28.0/23m	-	-	-	-	-
24.0	52.5	52.0	51.5	51.0	49.0	41.0	36.0	28.0	24.0/25m	-	-	-	-
26.0	47.0	46.5	46.0	45.5	45.0	41.0	36.0	28.0	24.0	21.0	-	-	-
28.0	-	42.0	41.5	41.0	40.5	40.0	36.0	28.0	24.0	21.0	17.0	-	-
30.0	-	38.0	38.0	37.5	36.5	36.5	36.0	28.0	24.0	21.0	16.9	13.5	-
32.0	-	35.0	34.5	34.0	33.5	33.0	33.5	28.0	24.0	21.0	16.9	13.3	10.4
34.0	-	-	32.0	31.5	31.0	30.5	30.5	28.0	24.0	21.0	16.8	13.1	10.3
36.0	-	-	29.8	29.2	28.6	28.2	28.3	27.7	24.0	21.0	16.7	12.9	10.1
38.0	-	-	27.8	27.1	26.5	26.1	26.2	25.6	24.0	21.0	16.6	12.7	9.9
40.0	-	-	-	25.3	24.7	24.2	24.3	23.7	23.2	20.8	16.6	12.5	9.7
42.0	-	-	-	23.7	23.0	22.6	22.7	22.0	21.5	20.7	16.5	12.3	9.5
44.0	-	-	-	22.9/43m	21.6	21.1	21.2	20.6	20.0	20.3	16.2	12.1	9.3
46.0	-	-	-	-	20.3	19.8	19.8	19.2	18.7	19.0	15.9	11.9	9.1
48.0	-	-	-	-	19.1	18.6	18.6	18.0	17.4	17.7	15.6	11.7	9.0
50.0	-	-	-	-	18.6/49m	17.5	17.5	16.9	16.3	16.6	15.3	11.5	8.8
54.0	-	-	-	-	-	15.7	15.6	14.9	14.4	14.6	14.6	11.1	8.4
58.0	-	-	-	-	-	-	14.0	13.3	12.7	13.0	12.9	10.7	8.0
62.0	-	-	-	-	-	-	13.0/61m	12.0	11.4	11.6	11.5	10.3	7.6
66.0	-	-	-	-	-	-	-	10.8	10.2	10.3	10.3	9.9	7.2
70.0	-	-	-	-	-	-	-	-	9.2	9.3	9.2	9.4	6.9
74.0	-	-	-	-	-	-	-	-	8.8/72m	8.4	8.3	8.5	6.5
78.0	-	-	-	-	-	-	-	-	-	7.6	7.5	7.6	6.2
82.0	-	-	-	-	-	-	-	-	-	-	6.8	6.9	5.9
86.0	-	-	-	-	-	-	-	-	-	-	6.6/83m	6.2	5.6
90.0	-	-	-	-	-	-	-	-	-	-	-	5.8/89m	5.3
94.0	-	-	-	-	-	-	-	-	-	-	-	-	4.9
95.0	-	-	-	-	-	-	-	-	-	-	-	-	4.8
θ	66~21	71~18	72~16	72~20	73~19	73~21	73~16	73~19	73~18	74~17	73~19	73~18	73~18
掛数:	9	8	6	5	4	4	3	3	2	2	2	2	2
LK:	03	03	03	03	03	03	03	03	03	03	03	03	03
DS:	73030	73031	73032	73033	73034	73035	73036	73037	73038	73039	73040	73041	73042

LK:ブーム伸縮コード DS:作業設定コード
ジブ長さ 78m,84m: 最大風速 7.0m/s
8316, 25.10.2001 8.3,20(Rev. 29 Jan. 2007)

ジブ長さ 90m以上: 最大風速 5.0m/s

定格総荷重表
ラフイングジブ

メインブーム長さ: 30.5m+4.0m
メインブーム角度: 83°

カウンタウエイト: 100t
アウトリガ張出幅: 10.0m

作業半径 (m)	ジブブーム長さ(m)												
	24.0	30.0	36.0	42.0	48.0	54.0	60.0	66.0	72.0	78.0	84.0	90.0	96.0
15.0	96.5	80.5	-	-	-	-	-	-	-	-	-	-	-
16.0	92.5	80.5	62.0	-	-	-	-	-	-	-	-	-	-
18.0	77.5	77.0	62.0	50.0	40.0/19m	-	-	-	-	-	-	-	-
20.0	66.5	66.0	62.0	50.0	40.0	33.5/21m	-	-	-	-	-	-	-
22.0	58.0	57.5	57.5	50.0	40.0	33.5	30.0	-	-	-	-	-	-
24.0	51.5	51.0	51.0	50.0	40.0	33.5	30.0	23.3	-	-	-	-	-
26.0	46.5	45.5	45.5	45.0	40.0	33.5	30.0	23.3	20.2	17.6/27m	-	-	-
28.0	-	41.5	41.0	40.5	40.0	33.5	30.0	23.3	20.2	17.6	14.2/29m	-	-
30.0	-	37.5	37.5	36.5	36.0	33.5	30.0	23.3	20.2	17.6	14.2	11.6/28m	-
32.0	-	34.5	34.0	33.5	33.0	32.5	30.0	23.3	20.2	17.6	14.2	11.6	9.0/33m
34.0	-	-	31.5	31.0	30.5	30.0	30.0	23.3	20.2	17.6	14.2	11.4	8.9
36.0	-	-	29.4	28.7	28.1	27.7	27.8	23.3	20.2	17.6	14.1	11.3	8.8
38.0	-	-	27.3	26.6	26.0	25.6	25.7	23.2	20.2	17.6	14.1	11.2	8.6
40.0	-	-	-	24.8	24.2	23.8	23.9	23.2	20.2	17.5	14.1	11.1	8.5
42.0	-	-	-	23.2	22.6	22.1	22.3	21.6	20.2	17.5	14.0	10.9	8.3
44.0	-	-	-	21.8	21.2	20.7	20.8	20.1	19.6	17.4	13.9	10.8	8.2
46.0	-	-	-	-	19.9	19.4	19.5	18.8	18.3	17.3	13.8	10.7	8.0
48.0	-	-	-	-	18.7	18.2	18.3	17.6	17.1	17.2	13.7	10.5	7.9
50.0	-	-	-	-	17.7	17.1	17.2	16.5	16.0	16.2	13.6	10.4	7.7
54.0	-	-	-	-	-	15.3	15.3	14.6	14.0	14.3	13.3	10.1	7.4
58.0	-	-	-	-	-	-	13.7	13.0	12.4	12.7	12.6	9.8	7.1
62.0	-	-	-	-	-	-	12.7/61m	11.6	11.1	11.3	11.2	9.5	6.8
66.0	-	-	-	-	-	-	-	10.5	9.9	10.1	10.0	9.3	6.5
70.0	-	-	-	-	-	-	-	-	8.9	9.0	8.9	9.0	6.2
74.0	-	-	-	-	-	-	-	-	8.3/73m	8.1	8.0	8.2	5.9
78.0	-	-	-	-	-	-	-	-	-	7.4	7.2	7.4	5.6
82.0	-	-	-	-	-	-	-	-	-	-	6.5	6.7	5.4
86.0	-	-	-	-	-	-	-	-	-	-	6.2/84m	6.0	5.1
90.0	-	-	-	-	-	-	-	-	-	-	-	5.4	5.0
94.0	-	-	-	-	-	-	-	-	-	-	-	-	4.7
96.0	-	-	-	-	-	-	-	-	-	-	-	-	4.5
θ	64~25	70~22	72~20	72~18	73~17	72~23	73~18	73~20	73~17	73~19	73~18	73~17	73~17
掛数:	8	7	5	4	3	3	3	2	2	2	2	2	2
LK:	08	08	08	08	08	08	08	08	08	08	08	08	08
DS:	73030	73031	73032	73033	73034	73035	73036	73037	73038	73039	73040	73041	73042

LK:ブーム伸縮コード DS:作業設定コード
ジブ長さ 72m~84m: 最大風速 7.0m/s ジブ長さ 90m以上: 最大風速 5.0m/s

定格総荷重表
ラフイングジブ

メインブーム長さ: 35.5m+4.0m
メインブーム角度: 83°

カウンタウエイト: 100t
アウトリガ張出幅: 10.0m

作業半径 (m)	ジブブーム長さ(m)												
	24.0	30.0	36.0	42.0	48.0	54.0	60.0	66.0	72.0	78.0	84.0	90.0	96.0
16.0	81.5	67.5	-	-	-	-	-	-	-	-	-	-	-
17.0	79.0	67.0	-	-	-	-	-	-	-	-	-	-	-
18.0	76.5	66.5	54.5	45.0/19m	-	-	-	-	-	-	-	-	-
20.0	65.5	65.0	54.5	45.0	35.5	-	-	-	-	-	-	-	-
22.0	57.5	57.0	54.5	45.0	35.5	30.0	27.0/23m	-	-	-	-	-	-
24.0	51.0	50.5	50.0	45.0	35.5	30.0	27.0	21.0/25m	-	-	-	-	-
26.0	45.5	45.0	45.0	44.0	35.5	30.0	27.0	21.0	18.5/27m	-	-	-	-
28.0	41.5	40.5	40.5	40.0	35.5	30.0	27.0	21.0	18.5	16.0	-	-	-
30.0	-	37.0	37.0	36.0	35.5	30.0	27.0	21.0	18.5	16.0	13.0	-	-
32.0	-	34.0	33.5	33.0	32.5	30.0	27.0	21.0	18.5	16.0	13.0	11.0	-
34.0	-	31.5	31.0	30.5	30.0	29.5	27.0	21.0	18.5	16.0	13.0	10.9	8.5
36.0	-	-	28.9	28.2	27.6	27.2	27.0	21.0	18.5	16.0	13.0	10.9	8.4
38.0	-	-	26.9	26.2	25.6	25.1	25.3	21.0	18.5	16.0	13.0	10.8	8.3
40.0	-	-	25.1	24.4	23.8	23.3	23.5	21.0	18.5	16.0	13.0	10.8	8.1
42.0	-	-	-	22.8	22.2	21.7	21.8	21.0	18.5	16.0	13.0	10.7	8.0
44.0	-	-	-	21.4	20.7	20.3	20.4	19.7	18.5	16.0	13.0	10.6	7.9
46.0	-	-	-	20.2	19.4	19.0	19.1	18.4	17.9	16.0	13.0	10.5	7.8
48.0	-	-	-	-	18.3	17.8	17.9	17.2	16.7	16.0	13.0	10.5	7.6
50.0	-	-	-	-	17.3	16.7	16.8	16.1	15.6	15.9	13.0	10.4	7.5
54.0	-	-	-	-	-	14.9	14.9	14.3	13.7	14.0	13.0	10.2	7.2
58.0	-	-	-	-	-	13.9/57m	13.4	12.7	12.1	12.4	12.3	10.0	6.9
62.0	-	-	-	-	-	-	12.1	11.3	10.7	11.0	10.9	9.8	6.6
66.0	-	-	-	-	-	-	-	10.2	9.6	9.8	9.7	9.6	6.3
70.0	-	-	-	-	-	-	-	9.8/68m	8.6	8.8	8.7	9.0	6.1
74.0	-	-	-	-	-	-	-	-	7.8	7.9	7.8	8.0	5.8
78.0	-	-	-	-	-	-	-	-	-	7.1	7.0	7.2	5.6
82.0	-	-	-	-	-	-	-	-	-	6.8/80m	6.3	6.5	5.4
86.0	-	-	-	-	-	-	-	-	-	-	5.8/85m	5.8	5.2
90.0	-	-	-	-	-	-	-	-	-	-	-	5.2	5.0
94.0	-	-	-	-	-	-	-	-	-	-	-	5.1/91m	4.5
97.0	-	-	-	-	-	-	-	-	-	-	-	-	4.2
θ	63~13	69~12	71~11	71~10	72~19	72~14	73~17	73~16	72~16	73~15	73~17	73~16	73~16
掛数:	7	6	5	4	3	3	2	2	2	2	2	2	2
LK:	23	23	23	23	23	23	23	23	23	23	23	23	23
DS:	73030	73031	73032	73033	73034	73035	73036	73037	73038	73039	73040	73041	73042

LK:ブーム伸縮コード DS:作業設定コード

ジブ長さ 72m,78m: 最大風速 7.0m/s ジブ長さ 84m以上: 最大風速 5.0m/s

8316, 25.10.2001 8,3,20(Rev. 29 Jan. 2007)

166 371 12 - 9,10

定格総荷重表
ラフイングジブ

メインブーム長さ: 40.5m+4.0m
メインブーム角度: 83°

カウンタウエイト: 100t
アウトリガ張出幅: 10.0m

作業半径 (m)	ジブブーム長さ(m)													
	24.0	30.0	36.0	42.0	48.0	54.0	60.0	66.0	72.0	78.0	84.0	90.0	96.0	
17.0	65.5	56.0	-	-	-	-	-	-	-	-	-	-	-	
18.0	65.5	56.0	43.0	-	-	-	-	-	-	-	-	-	-	
20.0	63.0	56.0	43.0	35.5	29.2/21m	-	-	-	-	-	-	-	-	
22.0	57.0	55.0	43.0	35.5	29.2	25.2/23m	-	-	-	-	-	-	-	
24.0	50.5	50.0	43.0	35.5	29.2	25.2	21.9	-	-	-	-	-	-	
26.0	45.0	44.5	42.0	35.5	29.2	25.2	21.9	17.0	-	-	-	-	-	
28.0	41.0	40.5	40.0	35.5	29.2	25.2	21.9	17.0	14.3	12.6/29m	-	-	-	
30.0	-	36.5	36.5	35.5	29.2	25.2	21.9	17.0	14.3	12.6	10.0/31m	-	-	
32.0	-	33.5	33.5	32.5	29.2	25.2	21.9	17.0	14.3	12.6	10.0	8.3/33m	-	
34.0	-	31.0	30.5	30.0	29.2	25.2	21.9	17.0	14.3	12.5	10.0	8.3	6.4/35m	
36.0	-	-	28.5	27.8	27.2	25.1	21.9	17.0	14.3	12.5	10.0	8.3	6.3	
38.0	-	-	26.5	25.8	25.2	24.8	21.9	17.0	14.3	12.4	10.0	8.2	6.2	
40.0	-	-	24.8	24.0	23.4	23.0	21.9	17.0	14.3	12.4	10.0	8.2	6.1	
42.0	-	-	-	22.5	21.8	21.4	21.5	17.0	14.3	12.4	10.0	8.2	5.9	
44.0	-	-	-	21.1	20.4	19.9	20.1	17.0	14.3	12.4	10.0	8.1	5.8	
46.0	-	-	-	19.8	19.1	18.6	18.8	17.0	14.3	12.4	10.0	8.1	5.7	
48.0	-	-	-	-	18.0	17.5	17.6	16.9	14.3	12.4	10.0	8.1	5.6	
50.0	-	-	-	-	17.0	16.4	16.5	15.9	14.3	12.4	10.0	8.0	5.5	
54.0	-	-	-	-	-	14.6	14.7	14.0	13.4	12.4	10.0	8.0	5.3	
58.0	-	-	-	-	-	-	13.2	13.1	12.4	11.8	12.1	10.0	7.9	5.1
62.0	-	-	-	-	-	-	-	11.8	11.1	10.5	10.8	10.0	7.8	4.9
66.0	-	-	-	-	-	-	-	-	10.0	9.3	9.6	9.5	7.7	4.7
70.0	-	-	-	-	-	-	-	9.1	8.4	8.6	8.5	7.6	7.6	4.6
74.0	-	-	-	-	-	-	-	-	7.6	7.7	7.6	7.4	7.4	4.4
78.0	-	-	-	-	-	-	-	-	-	6.9	6.8	7.0	4.3	4.3
82.0	-	-	-	-	-	-	-	-	-	6.4/81m	6.1	6.3	4.2	4.2
86.0	-	-	-	-	-	-	-	-	-	-	5.5	5.6	4.1	4.1
90.0	-	-	-	-	-	-	-	-	-	-	-	5.1	4.0	4.0
94.0	-	-	-	-	-	-	-	-	-	-	-	4.8/92m	3.9	3.9
98.0	-	-	-	-	-	-	-	-	-	-	-	-	3.8	3.8
θ	62~19	68~17	72~15	70~14	72~22	72~12	72~19	72~11	72~17	73~14	73~16	72~15	72~15	
掛数:	5	5	4	3	3	2	2	2	2	2	2	2	2	
LK:	43	43	43	43	43	43	43	43	43	43	43	43	43	
DS:	73030	73031	73032	73033	73034	73035	73036	73037	73038	73039	73040	73041	73042	

LK:ブーム伸縮コード DS:作業設定コード

ジブ長さ 66m,72m: 最大風速 7.0m/s ジブ長さ 78m以上: 最大風速 5.0m/s

8316, 25.10.2001 8,3,20(Rev. 29 Jan. 2007)

166 371 12 - 11,12

定格総荷重表
ラフイングジブ

メインブーム長さ: 45.5m+4.0m
メインブーム角度: 83°

カウンタウエイト: 100t
アウトリガ張出幅: 10.0m

作業半径 (m)	ジブブーム長さ(m)												
	24.0	30.0	36.0	42.0	48.0	54.0	60.0	66.0	72.0	78.0	84.0	90.0	96.0
19.0	52.0	45.0	-	-	-	-	-	-	-	-	-	-	-
20.0	51.5	45.0	36.0	30.0/21m	-	-	-	-	-	-	-	-	-
22.0	49.5	45.0	36.0	30.0	26.0	-	-	-	-	-	-	-	-
24.0	47.0	43.5	36.0	30.0	26.0	23.0	-	-	-	-	-	-	-
26.0	44.5	41.5	35.5	30.0	26.0	23.0	19.0	14.7/27m	-	-	-	-	-
28.0	40.5	40.0	35.0	30.0	26.0	23.0	19.0	14.7	11.5/29m	-	-	-	-
30.0	-	36.0	35.0	30.0	26.0	23.0	19.0	14.7	11.5	10.6	-	-	-
32.0	-	33.0	33.0	30.0	25.9	23.0	19.0	14.7	11.5	10.5	8.0/33m	-	-
34.0	-	30.5	30.0	29.8	25.9	23.0	19.0	14.7	11.5	10.4	8.0	6.5/35m	-
36.0	-	-	28.1	27.5	25.8	23.0	19.0	14.7	11.5	10.3	8.0	6.5	4.9
38.0	-	-	26.1	25.5	24.9	22.9	19.0	14.7	11.5	10.2	8.0	6.5	4.8
40.0	-	-	24.4	23.7	23.1	22.6	19.0	14.7	11.5	10.2	8.0	6.5	4.6
42.0	-	-	-	22.1	21.5	21.0	19.0	14.7	11.5	10.1	8.0	6.5	4.5
44.0	-	-	-	20.7	20.1	19.6	19.0	14.7	11.5	10.0	8.0	6.5	4.4
46.0	-	-	-	19.5	18.8	18.3	18.5	14.7	11.5	10.0	8.0	6.5	4.3
48.0	-	-	-	-	17.7	17.1	17.3	14.7	11.5	10.0	8.0	6.5	4.2
50.0	-	-	-	-	16.6	16.1	16.2	14.7	11.5	10.0	8.0	6.5	4.1
54.0	-	-	-	-	-	14.3	14.4	13.7	11.5	10.0	8.0	6.5	3.9
58.0	-	-	-	-	-	12.9	12.8	12.1	11.5	10.0	8.0	6.5	3.8
62.0	-	-	-	-	-	-	11.6	10.8	10.2	10.0	8.0	6.5	3.7
66.0	-	-	-	-	-	-	-	9.7	9.1	9.4	8.0	6.5	3.6
70.0	-	-	-	-	-	-	-	8.8	8.1	8.3	8.0	6.5	3.5
74.0	-	-	-	-	-	-	-	-	7.3	7.5	7.4	6.5	3.5
78.0	-	-	-	-	-	-	-	-	-	6.7	6.6	6.5	3.4
82.0	-	-	-	-	-	-	-	-	-	6.1	5.9	6.1	3.4
86.0	-	-	-	-	-	-	-	-	-	-	5.3	5.5	3.3
90.0	-	-	-	-	-	-	-	-	-	-	-	4.9	3.3
94.0	-	-	-	-	-	-	-	-	-	-	-	4.4	3.2
98.0	-	-	-	-	-	-	-	-	-	-	-	-	3.0
θ	58~24	65~21	68~19	70~17	71~24	71~15	71~21	70~14	72~19	72~13	72~18	72~12	72~16
掛数:	4	4	3	3	2	2	2	2	2	2	2	2	2
LK:	63	63	63	63	63	63	63	63	63	63	63	63	63
DS:	73030	73031	73032	73033	73034	73035	73036	73037	73038	73039	73040	73041	73042

LK:ブーム伸縮コード DS:作業設定コード

ジブ長さ 60m,66m: 最大風速 7.0m/s ジブ長さ 72m以上: 最大風速 5.0m/s

8316, 25.10.2001 8.3.20(Rev. 29 Jan. 2007)

166 371 12 1-13,14

定格総荷重表
ラフイングジブ

メインブーム長さ: 50.5m+4.0m
メインブーム角度: 83°

カウンタウエイト: 100t
アウトリガ張出幅: 10.0m

作業半径 (m)	ジブブーム長さ(m)										
	24.0	30.0	36.0	42.0	48.0	54.0	60.0	66.0	72.0	78.0	84.0
19.0	38.0	33.0	-	-	-	-	-	-	-	-	-
20.0	38.0	32.5	26.6	-	-	-	-	-	-	-	-
22.0	37.5	31.5	26.6	22.1	-	-	-	-	-	-	-
24.0	36.5	31.0	26.6	22.1	20.2	17.1/25m	-	-	-	-	-
26.0	36.0	31.0	26.6	22.1	20.2	17.1	13.5	-	-	-	-
28.0	35.0	31.0	26.4	22.1	20.2	17.1	13.5	10.3	-	-	-
30.0	34.5	31.0	26.2	22.1	20.2	17.1	13.5	10.3	7.8	-	-
32.0	-	30.5	26.1	22.1	20.1	17.1	13.5	10.3	7.8	6.6	-
34.0	-	30.0	25.9	22.1	20.0	17.1	13.5	10.3	7.8	6.5	4.8
36.0	-	28.3	25.8	22.1	19.8	17.0	13.5	10.3	7.8	6.5	4.8
38.0	-	-	25.7	22.1	19.6	17.0	13.5	10.3	7.8	6.5	4.8
40.0	-	-	24.1	22.1	19.5	17.0	13.5	10.3	7.8	6.4	4.8
42.0	-	-	22.6	21.8	19.3	17.0	13.5	10.3	7.8	6.4	4.8
44.0	-	-	-	20.4	19.1	17.0	13.5	10.3	7.8	6.3	4.8
46.0	-	-	-	19.2	18.5	17.0	13.5	10.3	7.8	6.3	4.8
48.0	-	-	-	18.2	17.4	16.9	13.5	10.3	7.8	6.3	4.8
50.0	-	-	-	-	16.4	15.8	13.5	10.3	7.8	6.3	4.8
54.0	-	-	-	-	14.7	14.1	13.5	10.3	7.8	6.3	4.8
58.0	-	-	-	-	-	12.6	12.6	10.3	7.8	6.3	4.8
62.0	-	-	-	-	-	-	11.3	10.3	7.8	6.3	4.8
66.0	-	-	-	-	-	-	10.4	9.5	7.8	6.3	4.8
70.0	-	-	-	-	-	-	-	8.6	7.8	6.3	4.8
74.0	-	-	-	-	-	-	-	-	7.1	6.3	4.8
78.0	-	-	-	-	-	-	-	-	6.7/77m	6.3	4.8
82.0	-	-	-	-	-	-	-	-	-	5.9	4.8
86.0	-	-	-	-	-	-	-	-	-	-	4.8
θ	60~11	67~10	69~9	69~8	69~7	71~17	71~6	72~16	71~11	71~14	71~19
掛数:	3	3	2	2	2	2	2	2	2	2	2
LK:	73	73	73	73	73	73	73	73	73	73	73
DS:	73030	73031	73032	73033	73034	73035	73036	73037	73038	73039	73040

LK:ブーム伸縮コード DS:作業設定コード

ジブ長さ 54m,60m: 最大風速 7.0m/s ジブ長さ 66m以上: 最大風速 5.0m/s

定格総荷重表
ラフイングジブ

メインブーム長さ：35.5m + 4.0m
メインブーム角度：83°

カウンタウエイト：80t
アウトリガ張出幅：10.0m

作業半径 (m)	ジブブーム長さ(m)												
	24.0	30.0	36.0	42.0	48.0	54.0	60.0	66.0	72.0	78.0	84.0	90.0	96.0
16.0	78.5	67.5	-	-	-	-	-	-	-	-	-	-	-
17.0	72.5	66.5	54.5	-	-	-	-	-	-	-	-	-	-
18.0	66.0	65.5	54.5	45.0/19m	-	-	-	-	-	-	-	-	-
20.0	56.5	56.0	54.5	45.0	35.5	-	-	-	-	-	-	-	-
22.0	49.0	48.5	48.5	45.0	35.5	30.0	27.0/23m	-	-	-	-	-	-
24.0	43.5	43.0	43.0	42.5	35.5	30.0	27.0	21.0/25m	-	-	-	-	-
26.0	39.0	38.5	38.0	37.5	35.5	30.0	27.0	21.0	18.5/27m	-	-	-	-
28.0	35.0	34.5	34.5	33.5	33.0	30.0	27.0	21.0	18.5	16.0	-	-	-
30.0	-	31.5	31.0	30.5	30.0	29.7	27.0	21.0	18.5	16.0	13.0	-	-
32.0	-	28.9	28.6	28.0	27.4	27.0	27.0	21.0	18.5	16.0	13.0	11.0	-
34.0	-	26.7	26.2	25.6	25.0	24.6	24.8	21.0	18.5	16.0	13.0	10.9	8.5
36.0	-	-	24.2	23.6	23.0	22.5	22.7	21.0	18.5	16.0	13.0	10.9	8.4
38.0	-	-	22.5	21.8	21.2	20.7	20.9	20.3	18.5	16.0	13.0	10.8	8.3
40.0	-	-	21.0	20.2	19.6	19.2	19.3	18.7	18.1	16.0	13.0	10.8	8.1
42.0	-	-	-	18.9	18.2	17.8	17.9	17.3	16.7	16.0	13.0	10.7	8.0
44.0	-	-	-	17.6	17.0	16.5	16.6	16.0	15.4	15.8	13.0	10.6	7.9
46.0	-	-	-	16.6	15.9	15.4	15.5	14.9	14.3	14.6	13.0	10.5	7.8
48.0	-	-	-	-	14.9	14.4	14.5	13.8	13.3	13.6	13.0	10.5	7.6
50.0	-	-	-	-	14.0	13.5	13.6	12.9	12.3	12.7	12.6	10.4	7.5
54.0	-	-	-	-	-	11.9	11.9	11.3	10.7	11.0	10.9	10.2	7.2
58.0	-	-	-	-	-	-	11.0/57m	10.6	9.9	9.6	9.5	9.9	6.9
62.0	-	-	-	-	-	-	-	9.5	8.8	8.2	8.4	8.3	6.6
66.0	-	-	-	-	-	-	-	-	7.8	7.2	7.4	7.3	6.3
70.0	-	-	-	-	-	-	-	-	7.5/68m	6.4	6.5	6.4	6.1
74.0	-	-	-	-	-	-	-	-	-	5.7	5.8	5.7	5.9
78.0	-	-	-	-	-	-	-	-	-	-	5.1	5.0	5.0
82.0	-	-	-	-	-	-	-	-	-	4.9/80m	4.4	4.6	4.4
86.0	-	-	-	-	-	-	-	-	-	-	4.0/85m	4.0	3.8
90.0	-	-	-	-	-	-	-	-	-	-	-	3.4	3.2
94.0	-	-	-	-	-	-	-	-	-	-	-	3.3/91m	2.6
97.0	-	-	-	-	-	-	-	-	-	-	-	-	2.3
	63~13	69~12	71~11	71~10	72~19	72~14	73~17	73~16	72~16	73~15	73~17	73~16	73~16
掛数:	7	6	5	4	3	3	2	2	2	2	2	2	2
LK:	23	23	23	23	23	23	23	23	23	23	23	23	23
DS:	74030	74031	74032	74033	74034	74035	74036	74037	74038	74039	74040	74041	74042

LK:ブーム伸縮コード DS:作業設定コード
ジブ長さ 72m,78m: 最大風速 7.0m/s

ジブ長さ 84m以上: 最大風速 5.0m/s

8316, 25.10.2001 8,3,20

166 372 12 - 9,10

定格総荷重表
ラフイングジブ

メインブーム長さ：40.5m + 4.0m
メインブーム角度：83°

カウンタウエイト：80t
アウトリガ張出幅：10.0m

作業半径 (m)	ジブブーム長さ(m)												
	24.0	30.0	36.0	42.0	48.0	54.0	60.0	66.0	72.0	78.0	84.0	90.0	96.0
17.0	65.5	56.0	-	-	-	-	-	-	-	-	-	-	-
18.0	65.0	56.0	43.0	-	-	-	-	-	-	-	-	-	-
20.0	56.0	55.5	43.0	35.5	29.2/21m	-	-	-	-	-	-	-	-
22.0	48.5	48.0	43.0	35.5	29.2	25.2/23m	-	-	-	-	-	-	-
24.0	43.0	42.5	42.0	35.5	29.2	25.2	21.9	-	-	-	-	-	-
26.0	38.5	38.0	37.5	35.5	29.2	25.2	21.9	17.0	-	-	-	-	-
28.0	34.5	34.0	34.0	33.5	29.2	25.2	21.9	17.0	14.3	12.6/29m	-	-	-
30.0	-	31.0	30.5	30.0	29.2	25.2	21.9	17.0	14.3	12.6	10.0/31m	-	-
32.0	-	28.5	28.2	27.5	27.0	25.2	21.9	17.0	14.3	12.6	10.0	8.3/33m	-
34.0	-	26.2	25.9	25.2	24.6	24.2	21.9	17.0	14.3	12.5	10.0	8.3	6.4/35m
36.0	-	-	23.8	23.2	22.6	22.1	21.9	17.0	14.3	12.5	10.0	8.3	6.3
38.0	-	-	22.1	21.4	20.8	20.4	20.5	17.0	14.3	12.4	10.0	8.2	6.2
40.0	-	-	20.6	19.9	19.3	18.8	19.0	17.0	14.3	12.4	10.0	8.2	6.1
42.0	-	-	-	18.5	17.9	17.4	17.6	16.9	14.3	12.4	10.0	8.2	5.9
44.0	-	-	-	17.3	16.7	16.2	16.3	15.7	14.3	12.4	10.0	8.1	5.8
46.0	-	-	-	16.3	15.6	15.1	15.2	14.5	14.0	12.4	10.0	8.1	5.7
48.0	-	-	-	-	14.6	14.1	14.2	13.5	13.0	12.4	10.0	8.1	5.6
50.0	-	-	-	-	13.7	13.2	13.3	12.6	12.0	12.4	10.0	8.0	5.5
54.0	-	-	-	-	-	11.6	11.7	11.0	10.4	10.7	10.0	8.0	5.3
58.0	-	-	-	-	-	10.4	10.4	9.7	9.1	9.4	9.3	7.9	5.1
62.0	-	-	-	-	-	-	9.3	8.5	7.9	8.2	8.1	7.8	4.9
66.0	-	-	-	-	-	-	-	7.6	7.0	7.2	7.1	7.4	4.7
70.0	-	-	-	-	-	-	-	6.8	6.1	6.3	6.2	6.5	4.6
74.0	-	-	-	-	-	-	-	-	5.5	5.6	5.5	5.7	4.4
78.0	-	-	-	-	-	-	-	-	-	4.9	4.8	5.0	4.3
82.0	-	-	-	-	-	-	-	-	-	4.5/81m	4.2	4.4	4.2
86.0	-	-	-	-	-	-	-	-	-	-	3.6	3.8	3.5
90.0	-	-	-	-	-	-	-	-	-	-	-	3.2	3.0
94.0	-	-	-	-	-	-	-	-	-	-	-	3.0/92m	2.4
	62~19	68~17	72~15	70~14	72~22	72~12	72~19	72~11	72~17	73~14	73~16	72~15	72~23
掛数:	5	5	4	3	3	2	2	2	2	2	2	2	2
LK:	43	43	43	43	43	43	43	43	43	43	43	43	43
DS:	74030	74031	74032	74033	74034	74035	74036	74037	74038	74039	74040	74041	74042

LK:ブーム伸縮コード DS:作業設定コード
ジブ長さ 66m,72m: 最大風速 7.0m/s

ジブ長さ 78m以上: 最大風速 5.0m/s

定格総荷重表
ラフティングジブ

メインブーム長さ：45.5m + 4.0m
メインブーム角度：83°

カウンタウエイト：80t
アウトリガ張出幅：10.0m

作業半径 (m)	ジブブーム長さ(m)												
	24.0	30.0	36.0	42.0	48.0	54.0	60.0	66.0	72.0	78.0	84.0	90.0	96.0
19.0	52.0	45.0	-	-	-	-	-	-	-	-	-	-	-
20.0	51.5	45.0	36.0	30.0/21m	-	-	-	-	-	-	-	-	-
22.0	48.0	45.0	36.0	30.0	26.0	-	-	-	-	-	-	-	-
24.0	42.5	42.0	36.0	30.0	26.0	23.0	-	-	-	-	-	-	-
26.0	38.0	37.5	35.5	30.0	26.0	23.0	19.0	14.7/27m	-	-	-	-	-
28.0	34.0	33.5	33.5	30.0	26.0	23.0	19.0	14.7	11.5/29m	-	-	-	-
30.0	-	30.5	30.0	29.8	26.0	23.0	19.0	14.7	11.5	10.6	-	-	-
32.0	-	28.1	27.8	27.1	25.9	23.0	19.0	14.7	11.5	10.5	8.0/33m	-	-
34.0	-	25.8	25.5	24.8	24.2	23.0	19.0	14.7	11.5	10.4	8.0	6.5/35m	-
36.0	-	-	23.5	22.8	22.2	21.7	19.0	14.7	11.5	10.3	8.0	6.5	4.9
38.0	-	-	21.7	21.1	20.4	20.0	19.0	14.7	11.5	10.2	8.0	6.5	4.8
40.0	-	-	20.2	19.5	18.9	18.4	18.6	14.7	11.5	10.2	8.0	6.5	4.6
42.0	-	-	-	18.2	17.5	17.1	17.2	14.7	11.5	10.1	8.0	6.5	4.5
44.0	-	-	-	17.0	16.3	15.8	16.0	14.7	11.5	10.0	8.0	6.5	4.4
46.0	-	-	-	15.9	15.2	14.7	14.9	14.2	11.5	10.0	8.0	6.5	4.3
48.0	-	-	-	-	14.3	13.7	13.9	13.2	11.5	10.0	8.0	6.5	4.2
50.0	-	-	-	-	13.4	12.9	13.0	12.3	11.5	10.0	8.0	6.5	4.1
54.0	-	-	-	-	-	11.3	11.4	10.7	10.1	10.0	8.0	6.5	3.9
58.0	-	-	-	-	-	10.1	10.1	9.4	8.8	9.1	8.0	6.5	3.8
62.0	-	-	-	-	-	-	9.0	8.3	7.7	8.0	7.9	6.5	3.7
66.0	-	-	-	-	-	-	-	7.3	6.7	7.0	6.9	6.5	3.6
70.0	-	-	-	-	-	-	-	6.6	5.9	6.1	6.0	6.3	3.5
74.0	-	-	-	-	-	-	-	-	5.2	5.4	5.2	5.5	3.5
78.0	-	-	-	-	-	-	-	-	-	4.7	4.6	4.9	3.4
82.0	-	-	-	-	-	-	-	-	-	4.1	3.9	4.2	3.4
86.0	-	-	-	-	-	-	-	-	-	-	3.3	3.6	3.3
90.0	-	-	-	-	-	-	-	-	-	-	-	3.0	2.7
94.0	-	-	-	-	-	-	-	-	-	-	-	2.5	2.2
掛数:	58~24	65~21	68~19	70~17	71~24	71~15	71~21	70~14	72~19	72~13	72~18	72~12	72~23
LK:	4	4	3	3	2	2	2	2	2	2	2	2	2
DS:	74030	74031	74032	74033	74034	74035	74036	74037	74038	74039	74040	74041	74042

LK:ブーム伸縮コード DS:作業設定コード

ジブ長さ 60m,66m:最大風速 7.0m/s

ジブ長さ 72m以上:最大風速 5.0m/s

8316, 25.10.2001 8,3,20

166 372 12 1-13,14

定格総荷重表
ラフティングジブ

メインブーム長さ：50.5m + 4.0m
メインブーム角度：83°

カウンタウエイト：80t
アウトリガ張出幅：10.0m

作業半径 (m)	ジブブーム長さ(m)										
	24.0	30.0	36.0	42.0	48.0	54.0	60.0	66.0	72.0	78.0	84.0
19.0	38.0	33.0	-	-	-	-	-	-	-	-	-
20.0	38.0	32.5	26.6	-	-	-	-	-	-	-	-
22.0	37.5	31.5	26.6	22.1	-	-	-	-	-	-	-
24.0	36.5	31.0	26.6	22.1	20.2	17.1/25m	-	-	-	-	-
26.0	36.0	31.0	26.6	22.1	20.2	17.1	13.5	-	-	-	-
28.0	34.0	31.0	26.4	22.1	20.2	17.1	13.5	10.3	-	-	-
30.0	31.0	30.0	26.2	22.1	20.2	17.1	13.5	10.3	7.8	-	-
32.0	-	27.7	26.1	22.1	20.1	17.1	13.5	10.3	7.8	6.6	-
34.0	-	25.5	25.2	22.1	20.0	17.1	13.5	10.3	7.8	6.5	4.8
36.0	-	23.6	23.2	22.1	19.8	17.0	13.5	10.3	7.8	6.5	4.8
38.0	-	-	21.5	20.8	19.6	17.0	13.5	10.3	7.8	6.5	4.8
40.0	-	-	20.0	19.2	18.6	17.0	13.5	10.3	7.8	6.4	4.8
42.0	-	-	18.7	17.9	17.3	16.8	13.5	10.3	7.8	6.4	4.8
44.0	-	-	-	16.7	16.0	15.6	13.5	10.3	7.8	6.3	4.8
46.0	-	-	-	15.6	15.0	14.5	13.5	10.3	7.8	6.3	4.8
48.0	-	-	-	14.8	14.0	13.5	13.5	10.3	7.8	6.3	4.8
50.0	-	-	-	-	13.1	12.6	12.7	10.3	7.8	6.3	4.8
54.0	-	-	-	-	11.7	11.1	11.2	10.3	7.8	6.3	4.8
58.0	-	-	-	-	-	9.9	9.9	9.2	7.8	6.3	4.8
62.0	-	-	-	-	-	-	8.8	8.1	7.5	6.3	4.8
66.0	-	-	-	-	-	-	8.0	7.1	6.5	6.3	4.8
70.0	-	-	-	-	-	-	-	6.4	5.7	5.9	4.8
74.0	-	-	-	-	-	-	-	-	5.0	5.2	4.8
77.0	-	-	-	-	-	-	-	-	4.7	4.7	4.5
78.0	-	-	-	-	-	-	-	-	-	4.5	4.4
82.0	-	-	-	-	-	-	-	-	-	3.9	3.7
86.0	-	-	-	-	-	-	-	-	-	-	3.1
掛数:	60~11	67~10	69~9	69~8	69~7	71~17	71~6	72~16	71~11	71~14	71~19
LK:	3	3	2	2	2	2	2	2	2	2	2
DS:	74030	74031	74032	74033	74034	74035	74036	74037	74038	74039	74040

LK:ブーム伸縮コード DS:作業設定コード

ジブ長さ 54m,60m:最大風速 7.0m/s

ジブ長さ 66m以上:最大風速 5.0m/s

8316,25.10.2001 8,3,20

166 372 12 1-15,16

定格総荷重表
ラフイングジブ

メインブーム長さ：15.5m + 4.0m
メインブーム角度：83°

カウンタウエイト：60t
アウトリガ張出幅：10.0m

作業半径 (m)	ジブブーム長さ(m)								
	24.0	30.0	36.0	42.0	48.0	54.0	60.0	66.0	72.0
12.0	115.0	-	-	-	-	-	-	-	-
13.0	101.0	101.0	-	-	-	-	-	-	-
14.0	88.5	88.0	89.0	73.0/15m	-	-	-	-	-
16.0	71.5	71.0	71.0	70.5	60.5/17m	-	-	-	-
18.0	59.5	59.5	59.0	58.5	58.5	52.0	-	-	-
20.0	51.0	50.5	50.5	50.0	49.5	49.5	42.0	-	-
22.0	44.5	44.0	44.0	40.5	43.0	42.5	42.0	35.5	30.5/23m
24.0	42.0/23m	39.0	38.5	38.0	37.5	37.0	37.5	35.0	30.0
26.0	-	34.5	34.5	34.0	33.5	33.0	33.0	32.5	30.0
28.0	-	31.0	31.0	30.5	30.0	29.6	29.7	29.2	28.7
30.0	-	28.5	28.1	27.5	27.0	26.6	26.8	26.2	25.7
32.0	-	-	25.7	25.1	24.5	24.1	24.3	23.7	23.2
34.0	-	-	23.6	22.9	22.4	22.0	22.1	21.5	21.0
36.0	-	-	21.8	21.1	20.6	20.2	20.3	19.7	19.2
38.0	-	-	-	19.5	19.0	18.5	18.6	18.0	17.5
40.0	-	-	-	18.1	17.5	17.1	17.2	16.6	16.1
42.0	-	-	-	16.9	16.3	15.8	15.9	15.3	14.8
44.0	-	-	-	-	15.2	14.7	14.8	14.2	13.6
46.0	-	-	-	-	14.2	13.7	13.7	13.1	12.6
48.0	-	-	-	-	13.8/47m	12.8	12.8	12.2	11.7
50.0	-	-	-	-	-	12.0	12.0	11.3	10.8
54.0	-	-	-	-	-	11.0/53m	10.5	9.9	9.3
58.0	-	-	-	-	-	-	9.3	8.7	8.1
62.0	-	-	-	-	-	-	-	7.7	7.1
66.0	-	-	-	-	-	-	-	7.0/65m	6.2
70.0	-	-	-	-	-	-	-	-	5.5
	68~31	70~23	72~21	73~19	73~21	74~20	73~22	73~18	74~20
掛数:	10	9	7	6	5	4	4	3	3
LK:	00	00	00	00	00	00	00	00	00
DS:	75030	75031	75032	75033	75034	75035	75036	75037	75038

LK:ブーム伸縮コード DS:作業設定コード

定格総荷重表
ラフイングジブ

メインブーム長さ：20.5m + 4.0m
メインブーム角度：83°

カウンタウエイト：60t
アウトリガ張出幅：10.0m

作業半径 (m)	ジブブーム長さ(m)								
	24.0	30.0	36.0	42.0	48.0	54.0	60.0	66.0	72.0
13.0	99.0	96.5	-	-	-	-	-	-	-
14.0	86.5	86.0	78.5	-	-	-	-	-	-
16.0	70.0	69.5	69.0	63.5	52.0/17m	-	-	-	-
18.0	58.5	58.0	57.5	57.5	52.0	44.0/19m	-	-	-
20.0	50.0	49.5	49.5	49.0	48.0	44.0	37.0	-	-
22.0	43.5	43.0	42.5	42.0	41.5	41.5	37.0	30.0	-
24.0	38.5	38.0	37.5	37.0	36.5	36.0	36.5	30.0	25.9
26.0	34.0	33.5	33.5	33.0	32.5	32.0	32.0	29.9	25.8
28.0	-	30.5	30.0	29.6	29.1	28.7	28.9	28.3	25.7
30.0	-	27.7	27.3	26.7	26.2	25.8	26.0	25.4	24.9
32.0	-	26.5/31m	24.9	24.3	23.8	23.4	23.5	22.9	22.4
34.0	-	-	22.9	22.2	21.7	21.3	21.4	20.8	20.3
36.0	-	-	21.1	20.5	19.9	19.5	19.6	19.0	18.5
38.0	-	-	20.3/37m	18.9	18.3	17.9	18.0	17.4	16.9
40.0	-	-	-	17.5	16.9	16.5	16.6	16.0	15.5
42.0	-	-	-	16.3	15.7	15.3	15.3	14.7	14.2
44.0	-	-	-	15.8/43m	14.6	14.2	14.2	13.6	13.1
46.0	-	-	-	-	13.7	13.2	13.2	12.6	12.1
48.0	-	-	-	-	12.8	12.3	12.3	11.7	11.1
50.0	-	-	-	-	-	11.5	11.5	10.9	10.3
54.0	-	-	-	-	-	10.2	10.1	9.4	8.9
58.0	-	-	-	-	-	-	8.9	8.2	7.7
62.0	-	-	-	-	-	-	8.5/60m	7.2	6.6
66.0	-	-	-	-	-	-	-	6.6/65m	5.8
70.0	-	-	-	-	-	-	-	-	5.1
71.0	-	-	-	-	-	-	-	-	4.9
	67~29	71~26	73~23	73~22	74~20	73~19	74~23	74~20	73~21
掛数:	9	8	6	5	4	4	3	3	2
LK:	02	02	02	02	02	02	02	02	02
DS:	75030	75031	75032	75033	75034	75035	75036	75037	75038

LK:ブーム伸縮コード DS:作業設定コード

定格総荷重表
ラフティングジブ

メインブーム長さ：25.5m + 4.0m
メインブーム角度：83°

カウンタウエイト：60t
アウトリガ張出幅：10.0m

作業半径 (m)	ジブブーム長さ(m)								
	24.0	30.0	36.0	42.0	48.0	54.0	60.0	66.0	72.0
14.0	84.5	84.0	-	-	-	-	-	-	-
15.0	76.5	76.0	74.0	-	-	-	-	-	-
16.0	68.0	68.0	67.5	60.5/17m	-	-	-	-	-
18.0	57.0	56.5	56.5	56.0	49.0	-	-	-	-
20.0	49.0	48.5	48.0	47.5	47.0	41.0	36.0/21m	-	-
22.0	42.5	42.0	41.5	41.0	40.5	40.0	36.0	28.0/23m	-
24.0	37.5	37.0	36.5	36.0	35.5	35.0	35.5	28.0	24.0/25m
26.0	33.5	33.0	32.5	32.0	31.5	31.0	31.0	28.0	24.0
28.0	-	29.7	29.4	28.8	28.2	27.8	28.0	27.4	24.0
30.0	-	26.9	26.6	26.0	25.4	25.0	25.2	24.6	24.0
32.0	-	24.6	24.2	23.6	23.0	22.6	22.8	22.2	21.7
34.0	-	-	22.2	21.6	21.0	20.6	20.7	20.1	19.6
36.0	-	-	20.4	19.8	19.2	18.8	18.9	18.3	17.8
38.0	-	-	19.0	18.3	17.7	17.3	17.4	16.8	16.2
40.0	-	-	-	16.9	16.3	15.9	16.0	15.4	14.9
42.0	-	-	-	15.8	15.1	14.7	14.8	14.2	13.6
44.0	-	-	-	15.2/43m	14.1	13.6	13.7	13.1	12.5
46.0	-	-	-	-	13.1	12.6	12.7	12.1	11.5
48.0	-	-	-	-	12.3	11.8	11.8	11.2	10.6
50.0	-	-	-	-	11.9/49m	11.0	11.0	10.4	9.8
54.0	-	-	-	-	-	9.7	9.6	9.0	8.4
58.0	-	-	-	-	-	-	8.5	7.8	7.2
62.0	-	-	-	-	-	-	7.8/61m	6.8	6.3
66.0	-	-	-	-	-	-	-	6.0	5.4
70.0	-	-	-	-	-	-	-	-	4.7
72.0	-	-	-	-	-	-	-	-	4.4
	66~21	71~18	72~16	72~20	73~19	73~21	73~16	73~19	73~18
掛数:	9	8	6	5	4	4	3	3	2
LK:	03	03	03	03	03	03	03	03	03
DS:	75030	75031	75032	75033	75034	75035	75036	75037	75038

LK:ブーム伸縮コード DS:作業設定コード

定格総荷重表
ラフティングジブ

メインブーム長さ：30.5m + 4.0m
メインブーム角度：83°

カウンタウエイト：60t
アウトリガ張出幅：10.0m

作業半径 (m)	ジブブーム長さ(m)								
	24.0	30.0	36.0	42.0	48.0	54.0	60.0	66.0	72.0
15.0	75.0	73.5	-	-	-	-	-	-	-
16.0	67.0	66.5	62.0	-	-	-	-	-	-
18.0	56.0	55.5	55.5	50.0	40.0/19m	-	-	-	-
20.0	48.0	47.5	47.0	46.5	40.0	33.5/21m	-	-	-
22.0	41.5	41.0	41.0	40.5	39.5	33.5	30.0	-	-
24.0	36.5	36.0	36.0	35.5	34.5	33.5	30.0	23.3	-
26.0	32.5	32.0	32.0	31.5	30.5	30.5	30.0	23.3	20.2
28.0	-	29.0	28.7	28.1	27.6	27.2	27.4	23.3	20.2
30.0	-	26.3	26.0	25.4	24.8	24.4	24.6	23.3	20.2
32.0	-	24.0	23.7	23.1	22.5	22.1	22.2	21.6	20.2
34.0	-	-	21.7	21.1	20.5	20.1	20.2	19.6	19.1
36.0	-	-	20.0	19.3	18.7	18.3	18.5	17.8	17.3
38.0	-	-	18.5	17.8	17.2	16.8	16.9	16.3	15.8
40.0	-	-	-	16.5	15.9	15.4	15.6	14.9	14.4
42.0	-	-	-	15.3	14.7	14.3	14.4	13.7	13.2
44.0	-	-	-	14.3	13.7	13.2	13.3	12.7	12.1
46.0	-	-	-	-	12.7	12.2	12.3	11.7	11.1
48.0	-	-	-	-	11.9	11.4	11.5	10.8	10.3
50.0	-	-	-	-	11.2	10.6	10.7	10.0	9.5
54.0	-	-	-	-	-	9.3	9.3	8.6	8.1
58.0	-	-	-	-	-	-	8.2	7.5	6.9
62.0	-	-	-	-	-	-	7.5/61m	6.5	5.9
66.0	-	-	-	-	-	-	-	5.7	5.1
70.0	-	-	-	-	-	-	-	-	4.4
73.0	-	-	-	-	-	-	-	-	4.0
	64~25	70~22	72~20	72~18	73~17	72~23	73~18	73~20	73~17
掛数:	8	7	5	4	3	3	3	2	2
LK:	08	08	08	08	08	08	08	08	08
DS:	75030	75031	75032	75033	75034	75035	75036	75037	75038

LK:ブーム伸縮コード DS:作業設定コード
ジブ長さ 72m~84m 最大風速 7.0m/s ジブ長さ 90m以上 最大風速 5.0m/s

定格総荷重表
ラフイングジブ

メインブーム長さ: 35.5m + 4.0m
メインブーム角度: 8.3°

カウンタウエイト: 60t
アウトリガ張出幅: 10.0m

作業半径 (m)	ジブブーム長さ(m)								
	24.0	30.0	36.0	42.0	48.0	54.0	60.0	66.0	72.0
16.0	66.0	65.5	-	-	-	-	-	-	-
17.0	60.5	60.0	54.5	-	-	-	-	-	-
18.0	55.0	54.5	54.5	45.0/19m	-	-	-	-	-
20.0	47.0	46.5	46.5	45.0	35.5	-	-	-	-
22.0	41.0	40.5	40.0	39.5	35.5	30.0	27.0/23m	-	-
24.0	36.0	35.5	35.0	34.5	34.0	30.0	27.0	21.0/25m	-
26.0	32.0	31.5	31.0	30.5	30.0	29.8	27.0	21.0	18.5/27m
28.0	29.0	28.4	28.1	27.5	27.0	26.5	26.8	21.0	18.5
30.0	-	25.7	25.4	24.8	24.3	23.8	24.0	21.0	18.5
32.0	-	23.5	23.1	22.5	21.9	21.5	21.7	21.0	18.5
34.0	-	21.6	21.2	20.5	20.0	19.5	19.7	19.1	18.5
36.0	-	-	19.5	18.8	18.3	17.8	18.0	17.4	16.8
38.0	-	-	18.0	17.3	16.8	16.3	16.5	15.8	15.3
40.0	-	-	16.8	16.0	15.4	15.0	15.1	14.5	14.0
42.0	-	-	-	14.9	14.3	13.8	14.0	13.3	12.8
44.0	-	-	-	13.9	13.2	12.8	12.9	12.3	11.7
46.0	-	-	-	13.0	12.3	11.8	11.9	11.3	10.7
48.0	-	-	-	-	11.5	11.0	11.1	10.4	9.9
50.0	-	-	-	-	10.8	10.2	10.3	9.7	9.1
54.0	-	-	-	-	-	9.0	9.0	8.3	7.7
58.0	-	-	-	-	-	8.2/57m	7.9	7.2	6.6
62.0	-	-	-	-	-	-	7.0	6.2	5.6
66.0	-	-	-	-	-	-	-	5.4	4.8
70.0	-	-	-	-	-	-	-	5.2/68m	4.1
74.0	-	-	-	-	-	-	-	-	3.5
掛数:	63~13	69~12	71~11	71~10	72~19	72~14	73~17	73~16	72~16
LK:	7	6	5	4	3	3	2	2	2
DS:	75030	75031	75032	75033	75034	75035	75036	75037	75038

LK:ブーム伸縮コード DS:作業設定コード

ジブ長さ 72m: 最大風速 7.0m/s

定格総荷重表
ラフイングジブ

メインブーム長さ: 40.5m + 4.0m
メインブーム角度: 8.3°

カウンタウエイト: 60t
アウトリガ張出幅: 10.0m

作業半径 (m)	ジブブーム長さ(m)								
	24.0	30.0	36.0	42.0	48.0	54.0	60.0	66.0	72.0
17.0	60.0	56.0	-	-	-	-	-	-	-
18.0	54.5	54.0	43.0	-	-	-	-	-	-
20.0	46.5	46.0	43.0	35.5	29.2/21m	-	-	-	-
22.0	40.0	39.5	39.5	35.5	29.2	25.2/23m	-	-	-
24.0	35.5	35.0	34.5	34.0	29.2	25.2	21.9	-	-
26.0	31.5	31.0	30.5	30.0	29.2	25.2	21.9	17.0	-
28.0	28.5	28.0	27.7	27.1	26.5	25.2	21.9	17.0	14.3
30.0	-	25.3	25.0	24.4	23.8	23.4	21.9	17.0	14.3
32.0	-	23.1	22.7	22.1	21.5	21.1	21.3	17.0	14.3
34.0	-	21.2	20.8	20.1	19.6	19.1	19.3	17.0	14.3
36.0	-	-	19.1	18.5	17.9	17.4	17.6	17.0	14.3
38.0	-	-	17.7	17.0	16.4	15.9	16.1	15.5	14.3
40.0	-	-	16.4	15.7	15.1	14.6	14.8	14.1	13.6
42.0	-	-	-	14.6	13.9	13.5	13.6	13.0	12.4
44.0	-	-	-	13.6	12.9	12.4	12.6	11.9	11.4
46.0	-	-	-	12.7	12.0	11.5	11.6	11.0	10.4
48.0	-	-	-	-	11.2	10.7	10.8	10.1	9.6
50.0	-	-	-	-	10.5	9.9	10.0	9.4	8.8
54.0	-	-	-	-	-	8.7	8.7	8.0	7.5
58.0	-	-	-	-	-	7.7	7.6	6.9	6.3
62.0	-	-	-	-	-	-	6.7	6.0	5.4
66.0	-	-	-	-	-	-	-	5.2	4.6
70.0	-	-	-	-	-	-	-	4.6	3.8
74.0	-	-	-	-	-	-	-	-	3.1
掛数:	62~19	68~17	72~15	70~14	72~22	72~12	72~19	72~11	72~17
LK:	5	5	4	3	3	2	2	2	2
DS:	75030	75031	75032	75033	75034	75035	75036	75037	75038

LK:ブーム伸縮コード DS:作業設定コード

ジブ長さ 66m,72m: 最大風速 7.0m/s

定格総荷重表
ラフティングジブ

メインブーム長さ：45.5m + 4.0m
メインブーム角度：83°

カウンタウエイト：60t
アウトリガ張出幅：10.0m

作業半径 (m)	ジブブーム長さ(m)								
	24.0	30.0	36.0	42.0	48.0	54.0	60.0	66.0	72.0
19.0	49.5	45.0	-	-	-	-	-	-	-
20.0	45.5	45.0	36.0	30.0/21m	-	-	-	-	-
22.0	39.5	39.0	36.0	30.0	26.0	-	-	-	-
24.0	35.0	34.5	34.0	30.0	26.0	23.0	-	-	-
26.0	31.0	30.5	30.0	29.7	26.0	23.0	19.0	14.7/27m	-
28.0	28.0	27.5	27.2	26.6	26.0	23.0	19.0	14.7	11.5/29m
30.0	-	24.8	24.6	23.9	23.3	22.9	19.0	14.7	11.5
32.0	-	22.6	22.3	21.7	21.1	20.6	19.0	14.7	11.5
34.0	-	20.7	20.4	19.7	19.1	18.7	18.9	14.7	11.5
36.0	-	-	18.7	18.1	17.5	17.0	17.2	14.7	11.5
38.0	-	-	17.3	16.6	16.0	15.5	15.7	14.7	11.5
40.0	-	-	16.0	15.3	14.7	14.3	14.4	13.8	11.5
42.0	-	-	-	14.2	13.6	13.1	13.3	12.6	11.5
44.0	-	-	-	13.2	12.6	12.1	12.3	11.6	11.0
46.0	-	-	-	12.4	11.7	11.2	11.3	10.7	10.1
48.0	-	-	-	-	10.9	10.4	10.5	9.8	9.3
50.0	-	-	-	-	10.1	9.6	9.7	9.1	8.5
54.0	-	-	-	-	-	8.4	8.4	7.7	7.2
58.0	-	-	-	-	-	7.4	7.3	6.6	6.1
62.0	-	-	-	-	-	-	6.4	5.7	5.1
66.0	-	-	-	-	-	-	-	4.9	4.3
70.0	-	-	-	-	-	-	-	4.3	3.5
74.0	-	-	-	-	-	-	-	-	2.8
	58~24	65~21	68~19	70~17	71~24	71~15	71~21	70~14	72~19
掛数:	4	4	3	3	2	2	2	2	2
LK:	63	63	63	63	63	63	63	63	63
DS:	75030	75031	75032	75033	75034	75035	75036	75037	75038

LK:ブーム伸縮コード DS:作業設定コード

ジブ長さ 60m,66m: 最大風速 7.0m/s

ジブ長さ 72m: 最大風速 5.0m/s

定格総荷重表
ラフティングジブ

メインブーム長さ：50.5m + 4.0m
メインブーム角度：83°

カウンタウエイト：60t
アウトリガ張出幅：10.0m

作業半径 (m)	ジブブーム長さ(m)								
	24.0	30.0	36.0	42.0	48.0	54.0	60.0	66.0	72.0
19.0	38.0	33.0	-	-	-	-	-	-	-
20.0	38.0	32.5	26.6	-	-	-	-	-	-
22.0	37.5	31.5	26.6	22.1	-	-	-	-	-
24.0	34.5	31.0	26.6	22.1	20.2	17.1/25m	-	-	-
26.0	30.5	30.0	26.6	22.1	20.2	17.1	13.5	-	-
28.0	27.7	27.1	26.4	22.1	20.2	17.1	13.5	10.3	-
30.0	25.1	24.5	24.2	22.1	20.2	17.1	13.5	10.3	7.8
32.0	-	22.3	22.0	21.3	20.1	17.1	13.5	10.3	7.8
34.0	-	20.4	20.1	19.4	18.8	17.1	13.5	10.3	7.8
36.0	-	18.8	18.4	17.8	17.2	16.7	13.5	10.3	7.8
38.0	-	-	17.0	16.3	15.7	15.2	13.5	10.3	7.8
40.0	-	-	15.8	15.1	14.4	14.0	13.5	10.3	7.8
42.0	-	-	14.7	13.9	13.3	12.8	13.0	10.3	7.8
44.0	-	-	-	13.0	12.3	11.8	12.0	10.3	7.8
46.0	-	-	-	12.1	11.4	10.9	11.1	10.3	7.8
48.0	-	-	-	11.4	10.6	10.1	10.3	9.6	7.8
50.0	-	-	-	-	9.9	9.4	9.5	8.8	7.8
54.0	-	-	-	-	8.8	8.1	8.2	7.5	6.9
58.0	-	-	-	-	-	7.1	7.1	6.4	5.8
62.0	-	-	-	-	-	-	6.2	5.5	4.9
66.0	-	-	-	-	-	-	5.6	4.7	4.0
70.0	-	-	-	-	-	-	-	4.1	3.2
74.0	-	-	-	-	-	-	-	-	2.5
77.0	-	-	-	-	-	-	-	-	2.2
	60~11	67~10	69~9	69~8	69~7	71~17	71~6	72~16	71~11
掛数:	3	3	2	2	2	2	2	2	2
LK:	73	73	73	73	73	73	73	73	73
DS:	75030	75031	75032	75033	75034	75035	75036	75037	75038

LK:ブーム伸縮コード DS:作業設定コード

ジブ長さ 54m,60m: 最大風速 7.0m/s

ジブ長さ 66m以上: 最大風速 5.0m/s

定格総荷重表
ラフティングジブ

メインブーム長さ：45.5m + 4.0m
メインブーム角度：83°

カウンタウエイト：100t
アウトリガ張出幅：8.45m

作業半径 (m)	ジブブーム長さ(m)												
	24.0	30.0	36.0	42.0	48.0	54.0	60.0	66.0	72.0	78.0	84.0	90.0	96.0
19.0	52.0	45.0	-	-	-	-	-	-	-	-	-	-	-
20.0	51.5	45.0	36.0	30.0/21m	-	-	-	-	-	-	-	-	-
22.0	47.0	45.0	36.0	30.0	26.0	-	-	-	-	-	-	-	-
24.0	42.0	41.5	36.0	30.0	26.0	23.0	-	-	-	-	-	-	-
26.0	37.5	37.0	35.5	30.0	26.0	23.0	19.0	14.7/27m	-	-	-	-	-
28.0	34.0	33.5	33.0	30.0	26.0	23.0	19.0	14.7	11.5/29m	-	-	-	-
30.0	-	30.5	30.0	29.7	26.0	23.0	19.0	14.7	11.5	10.6	-	-	-
32.0	-	28.1	27.8	27.1	25.9	23.0	19.0	14.7	11.5	10.5	8.0/33m	-	-
34.0	-	25.9	25.5	24.9	24.2	23.0	19.0	14.7	11.5	10.4	8.0	6.5/35m	-
36.0	-	-	23.6	22.9	22.3	21.8	19.0	14.7	11.5	10.3	8.0	6.5	4.9
38.0	-	-	21.9	21.2	20.6	20.1	19.0	14.7	11.5	10.2	8.0	6.5	4.8
40.0	-	-	20.4	19.7	19.1	18.6	18.8	14.7	11.5	10.2	8.0	6.5	4.6
42.0	-	-	-	18.4	17.7	17.2	17.4	14.7	11.5	10.1	8.0	6.5	4.5
44.0	-	-	-	17.2	16.5	16.0	16.2	14.7	11.5	10.0	8.0	6.5	4.4
46.0	-	-	-	16.1	15.4	14.9	15.1	14.4	11.5	10.0	8.0	6.5	4.3
48.0	-	-	-	-	14.5	14.0	14.1	13.4	11.5	10.0	8.0	6.5	4.2
50.0	-	-	-	-	13.6	13.1	13.2	12.5	11.5	10.0	8.0	6.5	4.1
54.0	-	-	-	-	-	11.6	11.6	10.9	10.4	10.0	8.0	6.5	3.9
58.0	-	-	-	-	-	10.4	10.3	9.6	9.0	9.3	8.0	6.5	3.8
62.0	-	-	-	-	-	-	9.2	8.5	7.9	8.2	8.0	6.5	3.7
66.0	-	-	-	-	-	-	-	7.6	6.9	7.2	7.1	6.5	3.6
70.0	-	-	-	-	-	-	-	6.8	6.1	6.3	6.2	6.5	3.5
74.0	-	-	-	-	-	-	-	-	5.4	5.6	5.4	5.7	3.5
78.0	-	-	-	-	-	-	-	-	-	4.9	4.8	5.0	3.4
82.0	-	-	-	-	-	-	-	-	-	4.4	4.1	4.4	3.4
86.0	-	-	-	-	-	-	-	-	-	-	3.5	3.8	3.3
90.0	-	-	-	-	-	-	-	-	-	-	-	3.2	2.9
94.0	-	-	-	-	-	-	-	-	-	-	-	2.7	2.4
	58~24	65~21	68~19	70~17	71~24	71~15	71~21	72~14	72~19	72~12	72~18	71~21	72~24
掛数	1x4	1x4	1x3	1x3	1x2	1x2	1x2	1x2	1x2	1x2	1x2	1x2	1x2
LK:	63	63	63	63	63	63	63	63	63	63	63	63	63
DS:	36030	36031	36032	36033	36034	36035	36036	36037	36038	36039	36040	3604	36042

LK:ブーム伸縮コード DS:作業設定コード

ジブ長さ 60m,66m: 最大風速 7.0m/s ジブ長さ 72m以上: 最大風速 5.0m/s

定格総荷重表
ラフティングジブ

メインブーム長さ：50.5m + 4.0m
メインブーム角度：83°

カウンタウエイト：100t
アウトリガ張出幅：8.45m

作業半径 (m)	ジブブーム長さ(m)										
	24.0	30.0	36.0	42.0	48.0	54.0	60.0	66.0	72.0	78.0	84.0
19.0	38.0	33.0	-	-	-	-	-	-	-	-	-
20.0	38.0	32.5	26.6	-	-	-	-	-	-	-	-
22.0	37.5	31.5	26.6	22.1	-	-	-	-	-	-	-
24.0	36.5	31.0	26.6	22.1	20.2	17.1/25m	-	-	-	-	-
26.0	33.5	31.0	26.6	22.1	20.2	17.1	13.5	-	-	-	-
28.0	-	30.0	26.4	22.1	20.2	17.1	13.5	10.3	-	-	-
30.0	-	27.8	26.2	22.1	20.2	17.1	13.5	10.3	7.8	-	-
32.0	-	25.6	26.1	22.1	20.1	17.1	13.5	10.3	7.8	6.6	-
34.0	-	-	25.2	22.1	20.0	17.1	13.5	10.3	7.8	6.5	4.8
36.0	-	-	23.3	22.1	19.8	17.0	13.5	10.3	7.8	6.5	4.8
38.0	-	-	21.6	20.9	19.6	17.0	13.5	10.3	7.8	6.5	4.8
40.0	-	-	20.1	19.4	18.8	17.0	13.5	10.3	7.8	6.4	4.8
42.0	-	-	-	18.1	17.4	17.0	13.5	10.3	7.8	6.4	4.8
44.0	-	-	-	16.9	16.3	15.8	13.5	10.3	7.8	6.3	4.8
46.0	-	-	-	15.9	15.2	14.7	13.5	10.3	7.8	6.3	4.8
48.0	-	-	-	-	14.2	13.7	13.5	10.3	7.8	6.3	4.8
50.0	-	-	-	-	13.4	12.8	13.0	10.3	7.8	6.3	4.8
54.0	-	-	-	-	-	11.3	11.4	10.3	7.8	6.3	4.8
58.0	-	-	-	-	-	10.1	10.1	9.4	7.8	6.3	4.8
62.0	-	-	-	-	-	-	9.0	8.3	7.7	6.3	4.8
66.0	-	-	-	-	-	-	-	7.4	6.7	6.3	4.8
70.0	-	-	-	-	-	-	-	6.6	5.9	6.1	4.8
74.0	-	-	-	-	-	-	-	-	5.2	5.4	4.8
78.0	-	-	-	-	-	-	-	-	-	4.8	4.6
82.0	-	-	-	-	-	-	-	-	-	4.1	3.9
86.0	-	-	-	-	-	-	-	-	-	-	3.3
	60~27	67~24	69~22	69~20	69~25	71~18	72~22	71~16	71~20	71~14	71~19
掛数	1x3	1x3	1x2	1x2	1x2	1x2	1x2	1x2	1x	1x2	1x2
LK:	73	73	73	73	73	73	73	73	73	73	73
DS:	36030	36031	36032	36033	36034	36035	36036	36037	36038	36039	36040

LK:ブーム伸縮コード DS:作業設定コード

ジブ長さ 54m,60m: 最大風速 7.0m/s ジブ長さ 66m以上: 最大風速 5.0m/s

定格総荷重表
ラフティングジブ

メインブーム長さ：55.5m + 4.0m
メインブーム角度：83°

カウンタウエイト：100t
アウトリガ張出幅：8.45m

作業半径 (m)	ジブブーム長さ(m)									
	24.0	30.0	36.0	42.0	48.0	54.0	60.0	66.0	72.0	78.0
21.0	31.0	25.5	-	-	-	-	-	-	-	-
22.0	31.0	25.5	20.0	-	-	-	-	-	-	-
24.0	30.0	25.5	20.0	16.6	-	-	-	-	-	-
26.0	29.5	25.2	20.0	16.6	16.5	12.9/27m	-	-	-	-
28.0	28.8	24.7	20.0	16.6	16.5	12.9	9.5	7.0/29m	-	-
30.0	-	24.3	20.0	16.6	16.5	12.9	9.5	7.0	-	-
32.0	-	23.9	20.0	16.6	16.4	12.9	9.5	7.0	5.0	3.3/33m
34.0	-	23.5	20.0	16.6	16.3	12.9	9.5	7.0	5.0	3.3
36.0	-	-	20.0	16.6	16.0	12.9	9.5	7.0	5.0	3.3
38.0	-	-	20.0	16.6	15.7	12.9	9.5	7.0	5.0	3.3
40.0	-	-	19.9	16.6	15.5	12.9	9.5	7.0	5.0	3.3
42.0	-	-	-	16.6	15.2	12.9	9.5	7.0	5.0	3.3
44.0	-	-	-	16.6	15.0	12.9	9.5	7.0	5.0	3.3
46.0	-	-	-	15.6	14.8	12.9	9.5	7.0	5.0	3.3
48.0	-	-	-	-	14.0	12.9	9.5	7.0	5.0	3.3
50.0	-	-	-	-	13.1	12.6	9.5	7.0	5.0	3.3
54.0	-	-	-	-	-	11.1	9.5	7.0	5.0	3.3
58.0	-	-	-	-	-	9.9	9.5	7.0	5.0	3.3
62.0	-	-	-	-	-	-	8.8	7.0	5.0	3.3
66.0	-	-	-	-	-	-	-	7.0	5.0	3.3
70.0	-	-	-	-	-	-	-	6.4	5.0	3.3
74.0	-	-	-	-	-	-	-	-	5.0	3.3
78.0	-	-	-	-	-	-	-	-	-	3.3
82.0	-	-	-	-	-	-	-	-	-	3.3
86.0	-	-	-	-	-	-	-	-	-	-
	56~31	64~27	67~25	67~23	68~27	69~20	70~24	71~18	70~22	71~16
掛数	1x3	1x2	1x2	1x2	1x2	1x2	1x2	1x2	1x2	1x2
LK:	83	83	83	83	83	83	83	83	83	83
DS:	36030	36031	36032	36033	36034	36035	36036	36037	36038	36039

LK:ブーム伸縮コード DS:作業設定コード

ジブ長さ 48m,54m: 最大風速 7.0m/s ジブ長さ 60m以上: 最大風速 5.0m/s

定格総荷重表
ラフイングジブ

メインブーム長さ: 15.5m+4.0m
メインブーム角度: 83°

カウンタウエイト : 80t
アウトリガ張出幅: 8.45m

作業半径 (m)	ジブブーム長さ(m)											
	24.0	30.0	36.0	42.0	48.0	54.0	60.0	66.0	72.0	78.0	84.0	
12.0	107.0	95.5	84.0/13m	73.0/15m	-	-	-	-	-	-	-	
14.0	84.5	84.0	84.0	73.0	60.5/17m	-	-	-	-	-	-	
16.0	69.5	69.0	69.0	68.5	60.5	-	-	-	-	-	-	
18.0	59.0	58.5	58.0	57.5	57.0	52.0	-	-	-	-	-	
20.0	51.0	50.5	50.0	49.5	49.0	48.5	42.0	-	30.5/23m	-	-	
22.0	44.5	44.0	43.5	43.0	42.5	42.5	42.0	35.5	30.5	24.5/25m	-	
24.0	42.0	39.0	38.5	38.0	37.5	37.0	37.5	35.0	30.0	24.5	19.9/27m	
26.0	42.0/23m	35.0	34.5	34.0	33.5	33.0	33.0	32.5	30.0	24.3	19.9	
28.0	-	31.5	31.0	30.5	30.0	29.9	30.0	29.4	28.9	23.9	19.7	
30.0	-	28.9	28.5	28.0	27.4	27.0	27.1	26.5	26.0	23.5	19.3	
32.0	-	-	26.1	25.5	25.0	24.6	24.7	24.1	23.6	23.1	19.0	
34.0	-	-	24.1	23.4	22.9	22.5	22.6	22.0	21.4	21.7	18.6	
36.0	-	-	22.3	21.6	21.1	20.6	20.7	20.1	19.6	18.3	18.3	
38.0	-	-	-	20.0	19.5	19.0	19.1	18.5	18.0	16.8	17.9	
40.0	-	-	-	18.6	18.0	17.6	17.7	17.1	16.5	15.5	16.8	
42.0	-	-	-	17.4	16.8	16.3	16.4	15.8	15.2	14.3	15.5	
44.0	-	-	-	-	15.7	15.2	15.2	14.6	14.1	13.3	14.3	
46.0	-	-	-	-	14.7	14.2	14.2	13.6	13.1	12.4	13.2	
48.0	-	-	-	-	14.3	13.3	13.3	12.7	12.1	11.5	12.3	
50.0	-	-	-	-	14.3/47m	12.5	12.5	11.8	11.3	10.0	11.4	
54.0	-	-	-	-	-	11.5	11.0	10.3	9.8	8.7	9.9	
58.0	-	-	-	-	-	11.5/53m	9.8	9.1	8.5	7.6	8.6	
62.0	-	-	-	-	-	-	-	8.1	7.5	6.7	7.5	
66.0	-	-	-	-	-	-	-	7.4	6.6	5.9	6.6	
70.0	-	-	-	-	-	-	-	7.4/65m	5.8	5.2	5.8	
74.0	-	-	-	-	-	-	-	-	-	4.9	5.1	
78.0	-	-	-	-	-	-	-	-	-	4.9/76m	4.5	
82.0	-	-	-	-	-	-	-	-	-	-	3.9	
86.0	-	-	-	-	-	-	-	-	-	-	-	
88.0	-	-	-	-	-	-	-	-	-	-	-	
θ	68~31	70~23	72~21	73~19	73~21	74~20	73~22	73~18	74~20	73~22	73~18	
掛数	1x 9	1x 8	1x 7	1x 6	1x 5	1x 4	1x 4	1x 3	1x 3	1x 2	1x 2	
LK:	00	00	00	00	00	00	00	00	00	00	00	
DS:	37030	37031	37032	37033	37034	37035	37036	37037	37038	37039	37040	

LK:ブーム伸縮コード DS:作業設定コード

ジブ長さ 84m: 最大風速 7.0m/s
8316.18.03.1999 8.3.20(Rev.16.08.2001 8.3.20)

ジブ長さ 90m: 最大風速 5.0m/s

879 144(Rev. 87997840 40 - 17~18)

定格総荷重表
ラフイングジブ

メインブーム長さ: 20.5m+4.0m
メインブーム角度: 83°

カウンタウエイト : 80t
アウトリガ張出幅: 8.45m

作業半径 (m)	ジブブーム長さ(m)											
	24.0	30.0	36.0	42.0	48.0	54.0	60.0	66.0	72.0	78.0	84.0	
13.0	94.0	93.5	-	-	-	-	-	-	-	-	-	
14.0	83.0	82.5	78.5	-	-	-	-	-	-	-	-	
16.0	68.0	67.5	67.5	63.5	52.0/17m	-	-	-	-	-	-	
18.0	57.5	57.0	56.5	56.0	52.0	44.0/19m	-	-	-	-	-	
20.0	49.5	49.0	49.0	48.5	48.0	44.0	37.0	-	-	-	-	
22.0	43.5	43.0	42.5	42.0	41.5	41.0	37.0	30.0	-	-	-	
24.0	38.5	38.0	37.5	37.0	36.5	36.0	36.5	30.0	25.9	-	-	
26.0	-	34.0	33.2	33.0	32.5	32.0	32.5	29.9	25.8	21.7	17.6/27m	
28.0	-	30.5	30.5	30.0	29.4	29.0	29.2	28.6	25.7	21.5	17.5	
30.0	-	28.2	27.8	27.2	26.6	26.2	26.3	25.7	25.2	21.3	17.4	
32.0	-	-	25.4	24.8	24.2	23.8	23.9	23.3	22.8	21.2	17.2	
34.0	-	-	23.4	22.7	22.2	21.8	21.9	21.3	20.7	21.0	17.0	
36.0	-	-	21.6	21.0	20.4	20.0	20.1	19.5	18.9	19.2	16.8	
38.0	-	-	-	19.4	18.8	18.4	18.5	17.9	17.3	17.6	16.6	
40.0	-	-	-	18.0	17.4	17.0	17.1	16.5	15.9	16.2	16.2	
42.0	-	-	-	16.9	16.2	15.8	15.8	15.2	14.7	14.9	14.9	
44.0	-	-	-	-	15.1	14.7	14.7	14.1	13.5	13.8	13.8	
46.0	-	-	-	-	14.2	13.7	13.7	13.1	12.5	12.8	12.7	
48.0	-	-	-	-	13.3	12.8	12.8	12.2	11.6	11.9	11.8	
50.0	-	-	-	-	-	12.0	12.0	11.3	10.8	11.0	11.0	
54.0	-	-	-	-	-	10.6	10.5	9.9	9.3	9.5	9.5	
58.0	-	-	-	-	-	-	9.4	8.7	8.1	8.3	8.2	
62.0	-	-	-	-	-	-	-	7.7	7.1	7.2	7.2	
66.0	-	-	-	-	-	-	-	7.0/65m	6.2	6.3	6.2	
70.0	-	-	-	-	-	-	-	-	5.5	5.5	5.4	
74.0	-	-	-	-	-	-	-	-	-	4.9	4.7	
78.0	-	-	-	-	-	-	-	-	-	4.4/7.7m	4.1	
82.0	-	-	-	-	-	-	-	-	-	-	3.6	
86.0	-	-	-	-	-	-	-	-	-	-	-	
88.0	-	-	-	-	-	-	-	-	-	-	-	
θ	67~29	71~26	73~23	73~22	74~20	73~19	74~23	74~20	73~21	73~18	74~20	
掛数	1x 8	1x 8	1x 6	1x 5	1x 4	1x 4	1x 3	1x 3	1x 2	1x 2	1x 2	
LK:	02	02	02	02	02	02	02	02	02	02	02	
DS:	37030	37031	37032	37033	37034	37035	37036	37037	37038	37039	37040	

LK:ブーム伸縮コード DS:作業設定コード

ジブ長さ 78m~90m: 最大風速 7.0m/s

ジブ長さ 96m: 最大風速 5.0m/s

定格総荷重表
ラフイングジブ

メインブーム長さ: 25.5m+4.0m
メインブーム角度: 83°

カウンタウエイト : 80t
アウトリガ張出幅: 8.45m

作業半径 (m)	ジブブーム長さ(m)										
	24.0	30.0	36.0	42.0	48.0	54.0	60.0	66.0	72.0	78.0	84.0
14.0	81.0	80.5	73.0 (15m)	-	-	-	-	-	-	-	-
16.0	66.5	66.0	66.0	60.0 (17m)	-	-	-	-	-	-	-
18.0	56.0	55.5	55.5	55.0	49.0	-	(21m)	-	-	-	-
20.0	48.5	48.0	47.5	47.0	46.5	41.0	36.0	(23m)	-	-	-
22.0	42.5	42.0	41.5	41.0	40.5	40.0	36.0	28.0	(25m)	-	-
24.0	37.5	37.0	36.5	36.0	35.5	35.0	35.5	28.0	24.0	-	-
26.0	-	33.0	33.0	32.0	31.5	31.0	31.5	28.0	24.0	21.0	-
28.0	-	30.0	29.8	29.2	28.6	28.2	28.3	27.7	24.0	21.0	17.0
30.0	-	27.4	27.0	26.4	25.9	25.4	25.6	25.0	24.0	21.0	16.9
32.0	-	-	24.7	24.1	23.5	23.1	23.2	22.6	22.1	21.0	16.9
34.0	-	-	22.7	22.1	21.5	21.1	21.2	20.6	20.0	20.4	16.8
36.0	-	-	21.0	20.3	19.7	19.3	19.4	18.8	18.3	18.6	16.7
38.0	-	-	-	18.8	18.2	17.8	17.9	17.3	16.7	17.0	16.6
40.0	-	-	-	17.5	16.9	16.4	16.5	15.9	15.3	15.6	15.6
42.0	-	-	-	16.3	15.7	15.2	15.3	14.7	14.1	14.4	14.3
44.0	-	-	-	-	14.6	14.1	14.2	13.6	13.0	13.3	13.2
46.0	-	-	-	-	13.6	13.1	13.2	12.6	12.0	12.3	12.2
48.0	-	-	-	-	12.8	12.3	12.3	11.7	11.1	11.4	11.3
50.0	-	-	-	-	-	11.5	11.5	10.9	10.3	10.6	10.5
54.0	-	-	-	-	-	10.2	10.1	9.4	8.9	9.1	9.1
58.0	-	-	-	-	-	-	9.0	8.3	7.7	7.9	7.8
62.0	-	-	-	-	-	-	-	7.3	6.7	6.9	6.8
66.0	-	-	-	-	-	-	-	6.5	5.8	6.0	5.9
70.0	-	-	-	-	-	-	-	-	5.1	5.2	5.1
74.0	-	-	-	-	-	-	-	-	-	4.5	4.4
78.0	-	-	-	-	-	-	-	-	-	4.0	3.8
82.0	-	-	-	-	-	-	-	-	-	-	3.2
86.0	-	-	-	-	-	-	-	-	-	-	-
89.0	-	-	-	-	-	-	-	-	-	-	-
θ	66~32	71~29	72~26	72~24	73~22	73~21	74~25	73~19	73~23	74~17	73~21
掛数	1x 7	1x 7	1x 6	1x 5	1x 4	1x 4	1x 3	1x 3	1x 2	1x 2	1x 2
LK:	03	03	03	03	03	03	03	03	03	03	03
DS:	37030	37031	37032	37033	37034	37035	37036	37037	37038	37039	37040

LK:ブーム伸縮コード DS:作業設定コード

ジブ長さ 78m,84m: 最大風速 7.0m/s
8316.18.03.1999 8.3.20(Rev.16.08.2001 8.3.20)

ジブ長さ 90m,96m: 最大風速 5.0m/s

879 144(Rev. 87997840 40 - 17~18)

定格総荷重表
ラフイングジブ

メインブーム長さ: 30.5m+4.0m

カウンタウエイト : 80t
アウトリガ張出幅: 8.45m

作業半径 (m)	ジブブーム長さ(m)										
	24.0	30.0	36.0	42.0	48.0	54.0	60.0	66.0	72.0	78.0	84.0
15.0	72.5	72.0	-	-	-	-	-	-	-	-	-
16.0	65.5	65.0	62.0	-	-	-	-	-	-	-	-
18.0	55.5	55.0	54.5	50.0	-	-	-	-	-	-	-
20.0	47.5	47.0	47.0	46.5	40.0/19m	-	-	-	-	-	-
22.0	41.5	41.0	41.0	40.0	39.5	33.5/19m	30.0	-	-	-	-
24.0	37.0	36.5	36.0	35.5	35.0	33.5	30.0	23.3	-	-	-
26.0	33.0	32.5	32.0	31.5	31.0	30.5	30.0	23.3	20.2	-	-
28.0	-	29.5	29.2	28.6	28.0	27.6	27.7	23.3	20.2	-	-
30.0	-	26.8	26.5	25.9	25.3	24.8	25.0	23.3	20.2	17.6/27m	-
32.0	-	24.6	24.2	23.6	23.0	22.5	22.7	22.1	20.2	17.6	14.2/29m
34.0	-	-	22.2	21.6	21.0	20.6	20.7	20.1	19.5	17.6	14.2
36.0	-	-	20.5	19.9	19.3	18.8	19.0	18.3	17.8	17.6	14.1
38.0	-	-	19.0	18.4	17.8	17.3	17.4	16.8	16.2	16.6	14.1
40.0	-	-	-	17.0	16.4	16.0	16.1	15.4	14.9	15.2	14.1
42.0	-	-	-	15.9	15.2	14.8	14.9	14.2	13.7	14.0	13.9
44.0	-	-	-	14.8	14.2	13.7	13.8	13.2	12.6	12.9	12.8
46.0	-	-	-	-	13.2	12.7	12.8	12.2	11.6	11.9	11.9
48.0	-	-	-	-	12.4	11.9	12.0	11.3	10.7	11.0	11.0
50.0	-	-	-	-	11.7	11.1	11.2	10.5	9.9	10.2	10.1
54.0	-	-	-	-	-	9.8	9.8	9.1	8.5	8.8	8.7
58.0	-	-	-	-	-	-	7.9/61m	7.9	7.4	7.6	7.5
62.0	-	-	-	-	-	-	-	7.0	6.4	6.6	6.5
66.0	-	-	-	-	-	-	-	6.2	5.5	5.7	5.6
70.0	-	-	-	-	-	-	-	-	4.8	4.9	4.8
74.0	-	-	-	-	-	-	-	-	4.4/73m	4.3	4.2
78.0	-	-	-	-	-	-	-	-	-	3.7	3.5
82.0	-	-	-	-	-	-	-	-	-	-	2.9
84.0	-	-	-	-	-	-	-	-	-	-	2.6
86.0	-	-	-	-	-	-	-	-	-	-	-
θ	64~25	70~22	72~20	72~18	73~17	72~23	73~18	73~20	73~17	73~19	73~18
掛数	1x 6	1x 6	1x 5	1x 4	1x 3	1x 3	1x 3	1x 2	1x 2	1x 2	1x 2
LK:	08	08	08	08	08	08	08	08	08	08	08
DS:	37030	37031	37032	37033	37034	37035	37036	37037	37038	37039	37040

LK:ブーム伸縮コード DS:作業設定コード

ジブ長さ 72m~84m: 最大風速 7.0m/s

ジブ長さ 90m: 最大風速 5.0m/s

定格総荷重表
ラフイングジブ

メインブーム長さ: 35.5m+4.0m
メインブーム角度: 83°

カウンタウエイト : 80t
アウトリガ張出幅: 8.45m

作業半径 (m)	ジブブーム長さ(m)										
	24.0	30.0	36.0	42.0	48.0	54.0	60.0	66.0	72.0	78.0	84.0
16.0	64.5	64.0	-	-	-	-	-	-	-	-	-
17.0	59.5	59.0	54.5	-	-	-	-	-	-	-	-
18.0	54.5	54.0	53.5	45.0/19m	-	-	-	-	-	-	-
20.0	47.0	46.5	46.0	45.0	35.5	-	-	-	-	-	-
22.0	41.0	40.5	40.0	39.5	35.5	30.0	27.0/23m	-	-	-	-
24.0	36.0	35.5	35.5	34.5	34.0	30.0	27.0	21.0/25m	-	-	-
26.0	32.5	32.0	31.5	31.0	30.5	30.0	27.0	21.0	18.5/27m	-	-
28.0	-	28.9	28.6	28.0	27.4	26.9	27.0	21.0	18.5	16.0	-
30.0	-	26.3	25.9	25.3	24.7	24.3	24.4	21.0	18.5	16.0	13.0
32.0	-	24.0	23.7	23.0	22.4	22.0	22.2	21.0	18.5	16.0	13.0
34.0	-	-	21.7	21.1	20.5	20.0	20.2	19.6	18.5	16.0	13.0
36.0	-	-	20.1	19.4	18.8	18.3	18.5	17.8	17.3	16.0	13.0
38.0	-	-	18.6	17.9	17.3	16.8	17.0	16.3	15.8	16.0	13.0
40.0	-	-	-	16.6	16.0	15.5	15.7	15.0	14.4	14.8	13.0
42.0	-	-	-	15.4	14.8	14.3	14.5	13.8	13.3	13.6	13.0
44.0	-	-	-	14.4	13.8	13.3	13.4	12.8	12.2	12.5	12.4
46.0	-	-	-	-	12.8	12.3	12.5	11.8	11.2	11.6	11.5
48.0	-	-	-	-	12.0	11.5	11.6	10.9	10.4	10.7	10.6
50.0	-	-	-	-	11.3	10.7	10.8	10.1	9.6	9.9	9.8
54.0	-	-	-	-	-	9.4	9.4	8.8	8.2	8.5	8.4
58.0	-	-	-	-	-	-	8.3	7.6	7.0	7.3	7.2
62.0	-	-	-	-	-	-	7.4	6.7	6.1	6.3	6.2
66.0	-	-	-	-	-	-	-	5.9	5.2	5.4	5.3
70.0	-	-	-	-	-	-	-	-	4.5	4.7	4.6
74.0	-	-	-	-	-	-	-	-	3.9	4.0	3.8
78.0	-	-	-	-	-	-	-	-	-	3.3	3.1
82.0	-	-	-	-	-	-	-	-	-	-	2.6
86.0	-	-	-	-	-	-	-	-	-	-	2.2/85m
θ	63~28	69~25	71~23	71~21	72~29	72~24	73~17	73~22	72~16	73~20	73~17
掛数	1x 6	1x 5	1x 5	1x 4	1x 3	1x 3	1x 2	1x 2	1x 2	1x 2	1x 2
LK:	23	23	23	23	23	23	23	23	23	23	23
DS:	37030	37031	37032	37033	37034	37035	37036	37037	37038	37039	37040

LK:ブーム伸縮コード DS:作業設定コード

ジブ長さ 72m,78m: 最大風速 7.0m/s
8316,18.03.1999 8.3.20(Rev.16.08.2001 8.3.20)

ジブ長さ 84m,90m: 最大風速 5.0m/s

879 144(Rev. 87997840 40 - 17~18

定格総荷重表
ラフイングジブ

メインブーム長さ: 40.5m+4.0m
メインブーム角度: 83°

カウンタウエイト : 80t
アウトリガ張出幅: 8.45m

作業半径 (m)	ジブブーム長さ(m)										
	24.0	30.0	36.0	42.0	48.0	54.0	60.0	66.0	72.0	78.0	84.0
17.0	58.5	56.0	-	-	-	-	-	-	-	-	-
18.0	53.5	53.0	43.0	-	-	-	-	-	-	-	-
20.0	46.0	45.5	43.0	35.5	29.2/21m	-	-	-	-	-	-
22.0	40.5	40.0	39.5	35.5	29.2	25.2/23m	-	-	-	-	-
24.0	35.5	35.5	35.0	34.0	29.2	25.2	21.9	-	-	-	-
26.0	32.0	31.5	31.0	30.5	29.2	25.2	21.9	17.0	-	-	-
28.0	-	28.4	28.1	27.5	26.9	25.2	21.9	17.0	14.3	12.6/29m	-
30.0	-	25.8	25.5	24.9	24.3	23.8	21.9	17.0	14.3	12.6	10.0/31m
32.0	-	23.6	23.3	22.6	22.0	21.6	21.8	17.0	14.3	12.6	10.0
34.0	-	-	21.3	20.7	20.1	19.6	19.8	17.0	14.3	12.5	10.0
36.0	-	-	19.7	19.0	18.4	17.9	18.1	17.0	14.3	12.5	10.0
38.0	-	-	18.2	17.5	16.9	16.5	16.6	16.0	14.3	12.4	10.0
40.0	-	-	-	16.2	15.6	15.2	15.3	14.7	14.1	12.4	10.0
42.0	-	-	-	15.1	14.5	14.0	14.1	13.5	12.9	12.4	10.0
44.0	-	-	-	14.1	13.4	13.0	13.1	12.4	11.9	12.2	10.0
46.0	-	-	-	-	12.5	12.0	12.1	11.5	10.9	11.3	10.0
48.0	-	-	-	-	11.7	11.2	11.3	10.6	10.1	10.4	10.0
50.0	-	-	-	-	11.0	10.4	10.5	9.9	9.3	9.6	9.5
54.0	-	-	-	-	-	9.1	9.2	8.5	7.9	8.2	8.1
58.0	-	-	-	-	-	-	8.1	7.4	6.8	7.1	7.0
62.0	-	-	-	-	-	-	7.1	6.4	5.8	6.1	6.0
66.0	-	-	-	-	-	-	-	5.6	5.0	5.2	5.1
70.0	-	-	-	-	-	-	-	-	4.2	4.5	4.3
74.0	-	-	-	-	-	-	-	-	3.6	3.7	3.6
78.0	-	-	-	-	-	-	-	-	-	3.1	2.9
82.0	-	-	-	-	-	-	-	-	-	-	2.3
86.0	-	-	-	-	-	-	-	-	-	-	-
θ	62~31	68~28	72~25	70~23	72~22	72~26	72~19	72~23	72~17	73~21	73~16
掛数	1x 5	1x 5	1x 4	1x 3	1x 3	1x 2	1x 2	1x 2	1x 2	1x 2	1x 2
LK:	43	43	43	43	43	43	43	43	43	43	43
DS:	37030	37031	37032	37033	37034	37035	37036	37037	37038	37039	37040

LK:ブーム伸縮コード DS:作業設定コード

ジブ長さ 66m,72m: 最大風速 7.0m/s

ジブ長さ 78m以上: 最大風速 5.0m/s

定格総荷重表
ラフイングジブ

メインブーム長さ: 45.5m+4.0m
メインブーム角度: 83°

カウンタウエイト : 80t
アウトリガ張出幅: 8.45m

作業半径 (m)	ジブブーム長さ(m)										
	24.0	30.0	36.0	42.0	48.0	54.0	60.0	66.0	72.0	78.0	84.0
19.0	49.5	45.0	-	(21m)	-	-	-	-	-	-	-
20.0	45.5	45.0	36.0	30.0	-	-	-	-	-	-	-
22.0	39.5	39.0	36.0	30.0	26.0	-	-	-	-	-	-
24.0	35.0	34.5	34.5	30.0	26.0	23.0	-	(27m)	-	-	-
26.0	31.5	31.0	30.5	30.0	26.0	23.0	19.0	14.7	-	-	-
28.0	28.5	28.0	27.7	27.0	26.0	23.0	19.0	14.7	-	-	-
30.0	-	25.4	25.1	24.4	23.8	23.0	19.0	14.7	11.5	10.6	(33m)
32.0	-	23.2	22.9	22.2	21.6	21.1	19.0	14.7	11.5	10.5	8.0
34.0	-	21.3	21.0	20.3	19.7	19.2	19.0	14.7	11.5	10.4	8.0
36.0	-	-	19.3	18.6	18.0	17.5	17.7	14.7	11.5	10.3	8.0
38.0	-	-	17.9	17.2	16.6	16.1	16.3	14.7	11.5	10.2	8.0
40.0	-	-	16.6	15.9	15.3	14.8	15.0	14.3	11.5	10.2	8.0
42.0	-	-	-	14.8	14.1	13.6	13.8	13.1	11.5	10.1	8.0
44.0	-	-	-	13.8	13.1	12.6	12.8	12.1	11.5	10.0	8.0
46.0	-	-	-	12.9	12.2	11.7	11.8	11.2	10.6	10.0	8.0
48.0	-	-	-	-	11.4	10.9	11.0	10.3	9.7	10.0	8.0
50.0	-	-	-	-	10.7	10.1	10.2	9.6	9.0	9.3	8.0
54.0	-	-	-	-	-	8.8	8.9	8.2	7.6	8.0	7.9
58.0	-	-	-	-	-	7.8	7.8	7.1	6.5	6.8	6.7
62.0	-	-	-	-	-	-	6.9	6.2	5.5	5.8	5.7
66.0	-	-	-	-	-	-	-	5.4	4.7	5.0	4.9
70.0	-	-	-	-	-	-	-	4.7	3.9	4.2	4.0
74.0	-	-	-	-	-	-	-	-	3.2	3.4	3.3
78.0	-	-	-	-	-	-	-	-	-	2.8	2.6
82.0	-	-	-	-	-	-	-	-	-	2.3	2.0
θ	58~24	65~21	68~19	70~17	71~24	71~15	71~21	72~14	71~19	72~12	72~25
掛数	1x 4	1x 4	1x 3	1x 3	1x 2	1x 2	1x 2	1x 2	1x 2	1x 2	1x 2
LK:	63	63	63	63	63	63	63	63	63	63	63
DS:	37030	37031	37032	37033	37034	37035	37036	37037	37038	37039	37040

LK:ブーム伸縮コード DS:作業設定コード

ジブ長さ 60m,66m: 最大風速 7.0m/s
8316.18.03.1999 8.3.20(Rev.16.08.2001 8.3.20)
Demag mobile cranes
AC650

ジブ長さ 72m以上: 最大風速 5.0m/s

879 144(Rev. 87997840 40 - 17~18

定格総荷重表
ラフイングジブ

メインブーム長さ: 50.5m+4.0m
メインブーム角度: 83°

カウンタウエイト : 80t
アウトリガ張出幅: 8.45m

作業半径 (m)	ジブブーム長さ(m)										
	24.0	30.0	36.0	42.0	48.0	54.0	60.0	66.0	72.0	78.0	84.0
19.0	38.0	33.0	-	-	-	-	-	-	-	-	-
20.0	38.0	32.5	26.6	-	-	-	-	-	-	-	-
22.0	37.5	31.5	26.6	22.1	-	(25m)	-	-	-	-	-
24.0	36.5	31.0	26.6	22.1	20.2	17.1	-	-	-	-	-
26.0	33.5	30.5	26.6	22.1	20.2	17.1	13.5	-	-	-	-
28.0	28.2	27.6	26.4	22.1	20.2	17.1	13.5	10.3	-	-	-
30.0	-	25.0	24.8	22.1	20.2	17.1	13.5	10.3	7.8	-	-
32.0	-	22.9	22.6	21.9	20.1	17.1	13.5	10.3	7.8	6.6	-
34.0	-	21.0	20.7	20.0	19.4	17.1	13.5	10.3	7.8	6.5	4.8
36.0	-	-	19.0	18.3	17.7	17.0	13.5	10.3	7.8	6.5	4.8
38.0	-	-	17.6	16.9	16.3	15.8	13.5	10.3	7.8	6.5	4.8
40.0	-	-	16.3	15.6	15.0	14.5	13.5	10.3	7.8	6.4	4.8
42.0	-	-	-	14.5	13.9	13.4	13.5	10.3	7.8	6.4	4.8
44.0	-	-	-	13.5	12.8	12.3	12.5	10.3	7.8	6.3	4.8
46.0	-	-	-	12.6	11.9	11.4	11.6	10.3	7.8	6.3	4.8
48.0	-	-	-	-	11.1	10.6	10.8	10.1	7.8	6.3	4.8
50.0	-	-	-	-	10.4	9.9	10.0	9.3	7.8	6.3	4.8
54.0	-	-	-	-	-	8.6	8.7	8.0	7.4	6.3	4.8
58.0	-	-	-	-	-	7.6	7.6	6.9	6.3	6.3	4.8
62.0	-	-	-	-	-	-	6.7	6.0	5.3	5.6	4.8
66.0	-	-	-	-	-	-	-	5.2	4.4	4.8	4.7
70.0	-	-	-	-	-	-	-	4.5	3.6	3.9	3.8
74.0	-	-	-	-	-	-	-	-	3.0	3.2	3.0
78.0	-	-	-	-	-	-	-	-	-	2.6	2.4
82.0	-	-	-	-	-	-	-	-	-	2.0	-
θ	60~27	67~24	69~22	69~20	69~25	71~18	72~22	71~16	71~20	71~14	71~32
掛数	1x 3	1x 3	1x 2	1x 2	1x 2	1x 2	1x 2	1x 2	1x 2	1x 2	1x 2
LK:	73	73	73	73	73	73	73	73	73	73	73
DS:	37030	37031	37032	37033	37034	37035	37036	37037	37038	37039	37040

LK:ブーム伸縮コード DS:作業設定コード

ジブ長さ 54m,60m: 最大風速 7.0m/s

ジブ長さ 66m以上: 最大風速 5.0m/s

メインブーム長さ: 55.5m+4.0m
メインブーム角度: 83°

カウンタウエイト : 80t
アウトリガ張出幅: 8.45m

作業半径 (m)	ジブブーム長さ(m)								
	24.0	30.0	36.0	42.0	48.0	54.0	60.0	66.0	72.0
21.0	31.0	25.5	-	-	-	-	-	-	-
22.0	31.0	25.5	20.0	-	-	-	-	-	-
24.0	30.0	25.5	20.0	16.6	-	(27m)	-	-	-
26.0	29.5	25.2	20.0	16.6	16.5	12.9	-	(29m)	-
28.0	27.8	24.7	20.0	16.6	16.5	12.9	9.5	7.0	-
30.0	-	24.3	20.0	16.6	16.5	12.9	9.5	7.0	-
32.0	-	22.5	20.0	16.6	16.4	12.9	9.5	7.0	5.0
34.0	-	20.7	20.0	16.6	16.3	12.9	9.5	7.0	5.0
36.0	-	-	18.7	16.6	16.0	12.9	9.5	7.0	5.0
38.0	-	-	17.3	16.6	15.7	12.9	9.5	7.0	5.0
40.0	-	-	16.1	15.3	14.7	12.9	9.5	7.0	5.0
42.0	-	-	-	14.2	13.6	12.9	9.5	7.0	5.0
44.0	-	-	-	13.2	12.6	12.1	9.5	7.0	5.0
46.0	-	-	-	12.4	11.7	11.2	9.5	7.0	5.0
48.0	-	-	-	-	10.9	10.4	9.5	7.0	5.0
50.0	-	-	-	-	10.2	9.6	9.5	7.0	5.0
54.0	-	-	-	-	-	8.4	8.5	7.0	5.0
58.0	-	-	-	-	-	7.3	7.4	6.7	5.0
62.0	-	-	-	-	-	-	6.5	5.7	5.0
66.0	-	-	-	-	-	-	-	5.0	4.2
70.0	-	-	-	-	-	-	-	4.3	3.4
74.0	-	-	-	-	-	-	-	-	2.7
78.0	-	-	-	-	-	-	-	-	-
θ	56~31	64~27	67~25	67~23	68~27	69~20	70~24	71~18	70~22
掛数	1×3	1×2	1×2	1×2	1×2	1×2	1×2	1×2	1×2
LK:	83	83	83	83	83	83	83	83	83
DS:	36030	36031	36032	36033	36034	36035	36036	36037	36038

LK:ブーム伸縮コード DS:作業設定コード

ジブ長さ 48m,54m: 最大風速 7.0m/s ジブ長さ 60m以上: 最大風速 5.0m/s

定格総荷重表
ラフィングジブ

メインブーム長さ: 15.5m+4.0m
メインブーム角度: 83°

カウンタウエイト : 60t
アウトリガ張出幅: 8.45m

作業半径 (m)	ジブブーム長さ(m)								
	24.0	30.0	36.0	42.0	48.0	54.0	60.0	66.0	72.0
12.0	91.0	80.5/13m	-	-	-	-	-	-	-
14.0	71.5	71.0	71.0	63.5/15m	-	-	-	-	-
16.0	58.5	58.0	57.5	57.0	52.0/17m	-	-	-	-
18.0	49.0	48.5	48.5	48.0	47.5	47.0	-	-	-
20.0	42.0	41.5	41.5	41.0	40.5	40.0	40.0	-	-
22.0	36.5	36.0	36.0	35.5	35.0	34.5	34.5	34.0	-
24.0	34.5/23m	32.0	31.5	31.0	30.5	30.5	30.5	30.0	-
26.0	-	28.8	28.5	27.9	27.4	27.0	27.1	26.6	-
28.0	-	26.0	25.6	25.1	24.5	24.1	24.3	23.7	-
30.0	-	23.6	23.3	22.7	22.1	21.7	21.8	21.2	-
32.0	-	-	21.2	20.6	20.1	19.7	19.8	19.2	-
34.0	-	-	19.5	18.9	18.3	17.9	18.0	17.4	-
36.0	-	-	18.0	17.3	16.8	16.3	16.4	15.8	-
38.0	-	-	-	16.0	15.4	15.0	15.1	14.5	-
40.0	-	-	-	14.8	14.2	13.8	13.9	13.3	-
42.0	-	-	-	13.8	13.2	12.7	12.8	12.2	-
44.0	-	-	-	-	12.3	11.8	11.8	11.2	-
46.0	-	-	-	-	11.5	11.0	11.0	10.3	-
48.0	-	-	-	-	11.1/47m	10.2	10.2	9.6	-
50.0	-	-	-	-	-	9.5	9.5	8.8	-
54.0	-	-	-	-	-	8.7/53m	8.3	7.6	-
58.0	-	-	-	-	-	-	7.3	6.6	-
62.0	-	-	-	-	-	-	-	5.7	-
66.0	-	-	-	-	-	-	-	5.2/65m	-
70.0	-	-	-	-	-	-	-	-	-
θ	68~31	70~23	72~21	73~19	73~21	74~20	73~22	73~18	
掛数	1x 8	1x 7	1x 6	1x 5	1x 5	1x 4	1x 4	1x 3	
LK:	00	00	00	00	00	00	00	00	
DS:	38030	38031	38032	38033	38034	38035	38036	38037	

LK:ブーム伸縮コード DS:作業設定コード
Rev. 29 Apr. 2005

定格総荷重表
ラフィングジブ

メインブーム長さ: 20.5m+4.0m
メインブーム角度: 83°

カウンタウエイト : 60t
アウトリガ張出幅: 8.45m

作業半径 (m)	ジブブーム長さ(m)								
	24.0	30.0	36.0	42.0	48.0	54.0	60.0	66.0	72.0
13.0	79.0	78.0	-	-	-	-	-	-	-
14.0	69.5	69.0	68.5	-	-	-	-	-	-
16.0	57.0	56.5	56.0	55.5	50.5/17m	-	-	-	-
18.0	47.5	47.0	47.0	46.5	46.0	42.0/19m	-	-	-
20.0	41.0	40.5	40.0	39.5	39.0	38.5	37.0	-	-
22.0	35.5	35.0	35.0	34.5	34.0	33.5	33.5	30.0	-
24.0	31.5	31.0	31.0	30.0	29.8	29.5	29.6	29.0	-
26.0	-	27.9	27.6	27.0	26.5	26.1	26.2	25.6	-
28.0	-	25.2	24.8	24.2	23.7	23.3	23.4	22.8	-
30.0	-	22.9	22.5	21.9	21.3	20.9	21.1	20.4	-
32.0	-	-	20.5	19.9	19.3	18.9	19.0	18.4	-
34.0	-	-	18.8	18.2	17.6	17.2	17.3	16.7	-
36.0	-	-	17.3	16.7	16.1	15.7	15.8	15.2	-
38.0	-	-	-	15.4	14.8	14.4	14.5	13.8	-
40.0	-	-	-	14.3	13.6	13.2	13.3	12.7	-
42.0	-	-	-	13.3	12.6	12.2	12.2	11.6	-
44.0	-	-	-	-	11.7	11.2	11.3	10.7	-
46.0	-	-	-	-	10.9	10.4	10.5	9.8	-
48.0	-	-	-	-	10.2	9.7	9.7	9.1	-
50.0	-	-	-	-	-	9.0	9.0	8.4	-
54.0	-	-	-	-	-	7.9	7.8	7.2	-
58.0	-	-	-	-	-	-	6.9	6.2	-
62.0	-	-	-	-	-	-	-	5.3	-
66.0	-	-	-	-	-	-	-	4.8/65m	-
70.0	-	-	-	-	-	-	-	-	-
θ	67~29	71~26	73~23	73~22	74~20	73~19	74~23	74~20	
掛数	1x 7	1x 6	1x 6	1x 5	1x 4	1x 4	1x 3	1x 3	
LK:	02	02	02	02	02	02	02	02	
DS:	38030	38031	38032	38033	38034	38035	38036	38037	

LK:ブーム伸縮コード DS:作業設定コード
Rev.16.08.2001 8.3.20

定格総荷重表
ラフイングジブ

メインブーム長さ: 25. 5m+4. 0m
メインブーム角度: 83°

カウンタウエイト : 60t
アウトリガ張出幅: 8. 45m

作業半径 (m)	ジブブーム長さ(m)								
	24.0	30.0	36.0	42.0	48.0	54.0	60.0	66.0	72.0
14.0	68.0	67.0	-	-	-	-	-	-	-
15.0	61.5	61.0	59.5	-	-	-	-	-	-
16.0	55.0	55.0	54.5	49./17m5	-	-	-	-	-
18.0	46.5	46.0	45.5	45.0	44.5	-	-	-	-
20.0	39.5	39.0	39.0	38.5	38.0	37.5	35.0/21m	-	-
22.0	34.5	34.0	34.0	33.5	32.5	32.5	32.5	28.0/23m	-
24.0	30.5	30.0	30.0	29.4	28.9	28.5	28.6	28.0	-
26.0	-	27.0	26.7	26.1	25.6	25.2	25.3	24.7	-
28.0	-	24.3	24.0	23.4	22.9	22.4	22.6	22.0	-
30.0	-	22.1	21.7	21.1	20.6	20.1	20.3	19.7	-
32.0	-	-	19.8	19.2	18.6	18.2	18.3	17.7	-
34.0	-	-	18.1	17.5	16.9	16.5	16.6	16.0	-
36.0	-	-	16.7	16.0	15.5	15.0	15.2	14.5	-
38.0	-	-	-	14.8	14.2	13.7	13.9	13.2	-
40.0	-	-	-	13.7	13.1	12.6	12.7	12.1	-
42.0	-	-	-	12.7	12.1	11.6	11.7	11.1	-
44.0	-	-	-	-	11.2	10.7	10.8	10.1	-
46.0	-	-	-	-	10.4	9.9	10.0	9.3	-
48.0	-	-	-	-	9.7	9.2	9.2	8.6	-
50.0	-	-	-	-	-	8.5	8.5	7.9	-
54.0	-	-	-	-	-	7.5	7.4	6.7	-
58.0	-	-	-	-	-	-	6.4	5.7	-
62.0	-	-	-	-	-	-	-	4.9	-
66.0	-	-	-	-	-	-	-	4.3	-
70.0	-	-	-	-	-	-	-	-	-
θ	66~32	71~29	72~26	72~24	73~22	73~21	74~25	73~19	
掛数	1x 6	1x 6	1x 5	1x 4	1x 4	1x 3	1x 3	1x 3	
LK:	03	03	03	03	03	03	03	03	
DS:	38030	38031	38032	38033	38034	38035	38036	38037	

LK:ブーム伸縮コード DS:作業設定コード
Rev.16.08.2001 8.3.20

879 979 40 - 1 ~ 2

定格総荷重表
ラフイングジブ

メインブーム長さ: 30. 5m+4. 0m
メインブーム角度: 83°

カウンタウエイト : 60t
アウトリガ張出幅: 8. 45m

作業半径 (m)	ジブブーム長さ(m)								
	24.0	30.0	36.0	42.0	48.0	54.0	60.0	66.0	72.0
15.0	60.5	59.0	-	-	-	-	-	-	-
16.0	54.0	53.5	52.5	-	-	-	-	-	-
18.0	45.5	45.0	44.5	44.0	40.0/19m	-	-	-	-
20.0	39.0	38.5	38.0	37.5	37.0	33.5/21m	-	-	-
22.0	34.0	33.5	33.0	32.5	32.0	31.5	30.0	-	-
24.0	30.0	29.6	29.3	28.7	28.2	27.7	27.9	23.3	-
26.0	26.9	26.4	26.1	25.5	24.9	24.5	24.7	23.3	-
28.0	-	23.7	23.4	22.8	22.2	21.8	22.0	21.4	-
30.0	-	21.5	21.2	20.6	20.0	19.6	19.7	19.1	-
32.0	-	19.7	19.3	18.6	18.1	17.6	17.8	17.2	-
34.0	-	-	17.6	17.0	16.4	16.0	16.1	15.5	-
36.0	-	-	16.2	15.6	15.0	14.5	14.7	14.0	-
38.0	-	-	15.0	14.3	13.7	13.3	13.4	12.8	-
40.0	-	-	-	13.2	12.6	12.2	12.3	11.6	-
42.0	-	-	-	12.3	11.6	11.2	11.3	10.6	-
44.0	-	-	-	11.4	10.8	10.3	10.4	9.7	-
46.0	-	-	-	-	10.0	9.5	9.6	8.9	-
48.0	-	-	-	-	9.3	8.8	8.9	8.2	-
50.0	-	-	-	-	8.7	8.2	8.2	7.5	-
54.0	-	-	-	-	-	7.1	7.1	6.4	-
58.0	-	-	-	-	-	-	6.1	5.4	-
62.0	-	-	-	-	-	-	5.6/61m	4.6	-
66.0	-	-	-	-	-	-	-	4.0	-
70.0	-	-	-	-	-	-	-	-	-
θ	64~25	70~22	72~20	72~18	73~17	72~23	73~19	73~20	
掛数	1x 5	1x 5	1x 4	1x 4	1x 3	1x 3	1x 3	1x 2	
LK:	08	08	08	08	08	08	08	08	
DS:	38030	38031	38032	38033	38034	38035	38036	38037	

LK:ブーム伸縮コード DS:作業設定コード 最大風速 7.0m/s
Rev.16.08.2001 8.3.20

879 979 40 - 1 ~ 2

定格総荷重表
ラフイングジブ

メインブーム長さ: 35.5m+4.0m
メインブーム角度: 83°

カウンタウエイト : 60t
アウトリガ張出幅: 8.45m

作業半径 (m)	ジブブーム長さ(m)								
	24.0	30.0	36.0	42.0	48.0	54.0	60.0	66.0	72.0
16.0	53.0	52.0	-	-	-	-	-	-	-
17.0	49.0	48.0	46.5	-	-	-	-	-	-
18.0	44.5	44.0	43.5	39.5/19m	-	-	-	-	-
20.0	38.0	37.5	37.5	36.5	35.5	-	-	-	-
22.0	33.0	32.5	32.5	31.5	31.0	30.0	27.0/23m	-	-
24.0	29.4	28.9	28.6	28.0	27.4	27.0	26.9	-	-
25.0	27.8	27.3	27.1	26.4	25.8	25.4	25.5	21.0	-
26.0	26.3	25.8	25.5	24.8	24.3	23.8	24.0	21.0	-
28.0	-	23.1	22.8	22.2	21.6	21.2	21.4	20.7	-
30.0	-	21.0	20.6	20.0	19.4	19.0	19.2	18.5	-
32.0	-	19.1	18.8	18.1	17.5	17.1	17.3	16.6	-
34.0	-	-	17.2	16.5	15.9	15.5	15.6	15.0	-
36.0	-	-	15.8	15.1	14.5	14.0	14.2	13.6	-
38.0	-	-	14.6	13.9	13.3	12.8	13.0	12.3	-
40.0	-	-	-	12.8	12.2	11.7	11.9	11.2	-
42.0	-	-	-	11.9	11.2	10.7	10.9	10.2	-
44.0	-	-	-	11.0	10.4	9.9	10.0	9.3	-
46.0	-	-	-	-	9.6	9.1	9.2	8.5	-
48.0	-	-	-	-	8.9	8.4	8.5	7.8	-
50.0	-	-	-	-	8.3	7.8	7.8	7.2	-
54.0	-	-	-	-	-	6.7	6.7	6.0	-
58.0	-	-	-	-	-	-	5.8	5.1	-
62.0	-	-	-	-	-	-	5.1	4.3	-
66.0	-	-	-	-	-	-	-	3.6	-
70.0	-	-	-	-	-	-	-	-	-
θ	63~28	69~25	71~23	71~21	72~29	72~24	73~17	73~22	
掛数	1x 5	1x 4	1x 4	1x 3	1x 3	1x 3	1x 2	1x 2	
LK:	23	23	23	23	23	23	23	23	
DS:	38030	38031	38032	38033	38034	38035	38036	38037	

LK:ブーム伸縮コード DS:作業設定コード

ジブ長さ 72m: 最大風速 7.0m/s

Rev.16.08.2001 8.3.20

879 979 40 - 1 ~ 2

定格総荷重表
ラフイングジブ

メインブーム長さ: 40.5m+4.0m
メインブーム角度: 83°

カウンタウエイト : 60t
アウトリガ張出幅: 8.45m

作業半径 (m)	ジブブーム長さ(m)								
	24.0	30.0	36.0	42.0	48.0	54.0	60.0	66.0	72.0
17.0	48.0	46.5	-	-	-	-	-	-	-
18.0	43.5	43.0	41.5	-	-	-	-	-	-
20.0	37.5	37.0	36.5	35.5	29.2/21m	-	-	-	-
22.0	32.5	32.0	32.0	31.0	29.2	25.2/23m	-	-	-
24.0	28.9	28.4	28.1	27.5	26.9	25.2	21.9	-	-
26.0	25.8	25.3	25.0	24.3	23.7	23.3	21.9	17.0	-
28.0	-	22.7	22.4	21.7	21.2	20.7	20.9	17.0	-
30.0	-	20.5	20.2	19.6	19.0	18.5	18.7	17.0	-
32.0	-	18.7	18.4	17.7	17.1	16.7	16.8	16.2	-
34.0	-	-	16.8	16.1	15.5	15.0	15.2	14.6	-
36.0	-	-	15.4	14.7	14.1	13.7	13.8	13.2	-
38.0	-	-	14.2	13.5	12.9	12.4	12.6	11.9	-
40.0	-	-	-	12.5	11.8	11.4	11.5	10.9	-
42.0	-	-	-	11.5	10.9	10.4	10.5	9.9	-
44.0	-	-	-	10.7	10.0	9.5	9.7	9.0	-
46.0	-	-	-	-	9.3	8.8	8.9	8.2	-
48.0	-	-	-	-	8.6	8.1	8.2	7.5	-
50.0	-	-	-	-	8.0	7.5	7.6	6.9	-
54.0	-	-	-	-	-	6.4	6.5	5.8	-
58.0	-	-	-	-	-	-	5.5	4.8	-
62.0	-	-	-	-	-	-	4.8	4.0	-
66.0	-	-	-	-	-	-	-	3.3	-
θ	62~31	68~28	72~25	70~23	72~22	72~26	72~19	72~23	
掛数	1x 4	1x 4	1x 4	1x 3	1x 3	1x 2	1x 2	1x 2	
LK:	43	43	43	43	43	43	43	43	
DS:	38030	38031	38032	38033	38034	38035	38036	38037	

LK:ブーム伸縮コード DS:作業設定コード

ジブ長さ 66m,72m: 最大風速 7.0m/s

Rev.16.08.2001 8.3.20

879 979 40 - 1 ~ 2

定格総荷重表
ラフイングジブ

メインブーム長さ: 45.5m + 4.0m
メインブーム角度: 83°

カウンタウエイト : 60t
アウトリガ張出幅: 8.45m

作業半径 (m)	ジブブーム長さ(m)								
	24.0	30.0	36.0	42.0	48.0	54.0	60.0*	66.0*	72.0#
19	40.0	39.5	-	-	-	-	-	-	-
20	37.0	36.5	35.5	30.0/21mm	-	-	-	-	-
22	32.0	31.5	31.0	30.0	26.0	-	-	-	-
24	28.4	27.8	27.6	26.9	26.0	23.0	-	-	-
26	25.3	24.8	24.5	23.8	23.2	22.8	19.0	14.7/27m	-
28	22.8	22.2	21.9	21.3	20.7	20.2	19.0	14.7	-
30	-	20.1	19.8	19.1	18.5	18.0	18.3	14.7	-
32	-	18.3	18.0	17.3	16.7	16.2	16.4	14.7	-
34	-	16.7	16.4	15.7	15.1	14.6	14.8	14.2	-
36	-	-	15.0	14.3	13.7	13.3	13.5	12.8	-
38	-	-	13.8	13.2	12.5	12.1	12.2	11.6	-
40	-	-	12.8	12.1	11.5	11.0	11.2	10.5	-
42	-	-	-	11.2	10.5	10.0	10.2	9.6	-
44	-	-	-	10.4	9.7	9.2	9.4	8.7	-
46	-	-	-	9.6	8.9	8.4	8.6	7.9	-
48	-	-	-	-	8.3	7.8	7.9	7.2	-
50	-	-	-	-	7.7	7.2	7.3	6.6	-
54	-	-	-	-	-	6.1	6.2	5.5	-
58	-	-	-	-	-	5.3	5.3	4.6	-
62	-	-	-	-	-	-	4.5	3.7	-
66	-	-	-	-	-	-	-	2.9	-
70	-	-	-	-	-	-	-	2.4	-
θ	58~24	65~21	68~19	70~17	71~24	71~15	71~21	70~14	
掛数	1x 4	1x 3	1x 3	1x 3	1x 2	1x 2	1x 2	1x 2	
LK:	63	63	63	63	63	63	63	63	
DS:	38030	38031	38032	38033	38034	38035	38036	38037	

LK:ブーム伸縮コード DS:作業設定コード

ジブ長さ 66m: 最大風速 7.0m/s

Rev.16.08.2001 8.3.20

879 979 40 - 1 ~ 2

定格総荷重表
ラフイングジブ

メインブーム長さ: 50.5m + 4.0m
メインブーム角度: 83°

カウンタウエイト : 60t
アウトリガ張出幅: 8.45m

作業半径 (m)	ジブブーム長さ(m)								
	24.0	30.0	36.0	42.0	48.0	54.0	60.0	66.0	72.0
19	38.0	33.0	-	-	-	-	-	-	-
20	36.5	32.5	26.6	-	-	-	-	-	-
22	31.5	31.0	26.6	22.1	-	-	-	-	-
24	28.0	27.4	26.6	22.1	20.2	17.1/25m	-	-	-
26	24.9	24.4	24.1	22.1	20.2	17.1	13.5	-	-
28	22.4	21.9	21.6	20.9	20.2	17.1	13.5	10.3	-
30	-	19.7	19.5	18.8	18.2	17.1	13.5	10.3	-
32	-	17.9	17.6	17.0	16.4	15.9	13.5	10.3	-
34	-	16.4	16.1	15.4	14.8	14.3	13.5	10.3	-
36	-	-	14.7	14.1	13.4	12.9	13.2	10.3	-
38	-	-	13.6	12.9	12.2	11.8	12.0	10.3	-
40	-	-	12.5	11.8	11.2	10.7	10.9	10.2	-
42	-	-	-	10.9	10.3	9.8	10.0	9.3	-
44	-	-	-	10.1	9.4	8.9	9.1	8.4	-
46	-	-	-	9.4	8.7	8.2	8.4	7.7	-
48	-	-	-	-	8.0	7.5	7.7	7.0	-
50	-	-	-	-	7.4	6.9	7.0	6.4	-
54	-	-	-	-	-	5.9	6.0	5.3	-
58	-	-	-	-	-	5.1	5.1	4.3	-
62	-	-	-	-	-	-	4.3	3.4	-
66	-	-	-	-	-	-	-	2.7	-
70	-	-	-	-	-	-	-	2.1	-
θ	60~27	67~24	69~22	69~20	69~25	71~18	72~23	72~16	
掛数	1x 3	1x 3	1x 2	1x 2	1x 2	1x 2	1x 2	1x 2	
LK:	73	73	73	73	73	73	73	73	
DS:	38030	38031	38032	38033	38034	38035	38036	38037	

LK:ブーム伸縮コード DS:作業設定コード

ジブ長さ 54m,60m: 最大風速 7.0m/s
ジブ長さ 66m以上: 最大風速 5.0m/s

Rev.16.08.2001 8.3.20

879 979 40 - 1 ~ 2

定格総荷重表
ラフイングジブ

メインブーム長さ: 55.5m + 4.0m
メインブーム角度: 83°

カウンタウエイト : 60t
アウトリガ張出幅: 8.45m

作業半径 (m)	ジブブーム長さ(m)								
	24.0	30.0	36.0	42.0	48.0	54.0	60.0	66.0	72.0
21	31.0	25.5	-	-	-	-	-	-	-
22	31.0	25.5	20.0	-	-	-	-	-	-
24	27.6	25.5	20.0	16.6	-	-	-	-	-
26	24.6	24.0	20.0	16.6	16.5	12.9/27m	-	-	-
28	22.1	21.5	20.0	16.6	16.5	12.9	9.5	7.0/29m	-
30	-	19.4	19.1	16.6	16.5	12.9	9.5	7.0	-
32	-	17.6	17.3	16.6	16.0	12.9	9.5	7.0	-
34	-	16.1	15.8	15.1	14.5	12.9	9.5	7.0	-
36	-	-	14.5	13.8	13.1	12.6	9.5	7.0	-
38	-	-	13.3	12.6	11.9	11.5	9.5	7.0	-
40	-	-	12.3	11.5	10.9	10.4	9.5	7.0	-
42	-	-	-	10.6	10.0	9.5	9.5	7.0	-
44	-	-	-	9.8	9.2	8.7	8.9	7.0	-
46	-	-	-	9.1	8.4	7.9	8.1	7.0	-
48	-	-	-	-	7.8	7.3	7.4	6.7	-
50	-	-	-	-	7.2	6.7	6.8	6.1	-
54	-	-	-	-	-	5.6	5.7	5.0	-
58	-	-	-	-	-	4.8	4.9	4.0	-
62	-	-	-	-	-	-	4.1	3.1	-
66	-	-	-	-	-	-	-	2.4	-
θ	56~31	64~27	67~25	67~23	68~27	69~20	70~24	71~27	
掛数	1x 3	1x 2	1x 2	1x 2	1x 2	1x 2	1x 2	1x 2	
LK:	83	83	83	83	83	83	83	83	
DS:	38030	38031	38032	38033	38034	38035	38036	38037	

LK:ブーム伸縮コード

DS:作業設定コード

ジブ長さ 48m~54m:

最大風速 7.0m/s

ジブ長さ 60m以上:

最大風速 5.0m/s

定格総荷重表
(ラフイングジブ)

AC 650

ブーム長さ 45.5 m (ブーム構成(%) 90-90-90-0) + アダプタ4.0 m
 ブーム角度 83°
 ジブオフセット角度 20°
 カウンタウエイト 100 t
 アウトリガ張出幅 12.2 x 12 m

作業半径 (m)	ジブ長さ(m)				
	72.0	78.0	84.0	90.0	96.0
33	10.7	-	-	-	-
34	10.7	-	-	-	-
36	10.7	9.2/37m	-	-	-
38	10.7	9.2	-	-	-
40	10.7	9.2	7.2/41m	-	-
42	10.7	9.2	7.2	-	-
44	10.7	9.2	7.2	5.8	-
46	10.7	9.2	7.2	5.8	-
48	10.7	9.2	7.2	5.8	3.6
50	10.7	9.2	7.2	5.8	3.6
54	10.7	9.2	7.2	5.8	3.5
58	10.7	9.2	7.2	5.8	3.5
62	10.7	9.2	7.2	5.8	3.4
66	10.7	9.2	7.2	5.8	3.3
70	10.7	9.2	7.2	5.8	3.3
74	10.7/73m	9.2	7.2	5.8	3.2
78	-	9.2	7.2	5.8	3.1
82	-	-	7.2	5.8	3.0
84	-	-	7.2	5.8	3.0
86	-	-	-	5.8	3.0
90	-	-	-	5.8	2.9
94	-	-	-	-	2.8
96	-	-	-	-	2.7
(°)	72-24	71-26	71-26	72-26	71-26
HE:	1x 2	1x 2	1x 2	1x 2	1x 2
LK:			63		
DS:	43030	43031	43032	43033	43034

HE = ロープ掛け数 LK = ブーム伸長コード DS = 作業モード

ジブ総長さ	ストレート部長さ	オフセット部長さ
72 m	60.0 m	12.0 m
78 m	60.0 m	18.0 m
84 m	60.0 m	24.0 m
90 m	60.0 m	30.0 m
96 m	60.0 m	36.0 m

定格総荷重表
(ラフイングジブ)

AC 650

ブーム長さ 55.5 m (ブーム構成(%) 90-90-90-90) + アダプタ4.0 m
 ブーム角度 83°
 ジブオフセット角度 20°
 カウンタウエイト 100 t
 アウトリガ張出幅 12.2 x 12 m

作業半径 (m)	ジブ長さ(m)		
	72.0	78.0	84.0
35	4.5	-	-
36	4.5	-	-
38	4.5	2.8/39m	-
40	4.5	2.8	-
42	4.5	2.8	2.0/43m
44	4.5	2.8	2.0
46	4.5	2.8	2.0
48	4.5	2.8	2.0
50	4.5	2.8	2.0
54	4.5	2.8	2.0
58	4.5	2.8	2.0
62	4.5	2.8	2.0
66	4.5	2.8	2.0
70	4.5	2.8	2.0
74	4.5	2.8	2.0
78	-	2.8	2.0
81	-	2.8	2.0
82	-	-	2.0
86	-	-	2.0

(°) 71-24 71-22 71-24

HE: 1x 2 1x 2 1x 2

LK: 83

DS: 43030 43031 43032

HE = ロープ掛け数 LK = ブーム伸長コード DS = 作業モード

ジブ総長さ	ストレート部長さ	オフセット部長さ
72 m	60.0 m	12.0 m
78 m	60.0 m	18.0 m
84 m	60.0 m	24.0 m
90 m	60.0 m	30.0 m
96 m	60.0 m	36.0 m

定格総荷重表
(ラフイングジブ)

AC 650

ブーム長さ 45.5 m (ブーム構成(%) 90-90-90-0) + アダプタ4.0 m
 ブーム角度 83°
 ジブオフセット角度 40°
 カウンタウエイト 100 t
 アウトリガ張出幅 12.2 x 12 m

作業半径 (m)	ジブ長さ(m)				
	72.0	78.0	84.0	90.0	96.0
37	10.0	-	-	-	-
38	10.0	-	-	-	-
40	10.0	-	-	-	-
42	10.0	8.5	-	-	-
44	10.0	8.5	-	-	-
46	10.0	8.5	6.5/47m	-	-
48	10.0	8.5	6.5	-	-
50	10.0	8.5	6.5	-	-
52	10.0	8.5	6.5	5.1	-
54	10.0	8.5	6.5	5.1	3.0/57m
58	10.0	8.5	6.5	5.1	3.0
60	10.0	8.5	6.5	5.1	3.0
62	-	8.5	6.5	5.1	3.0
66	-	8.5	6.5	5.1	3.0
70	-	-	6.5	5.1	3.0
74	-	-	6.5/71m	5.1	2.9
78	-	-	-	5.1/77m	2.8
82	-	-	-	-	2.7
83	-	-	-	-	2.7
(°)	70-46	71-46	71-47	71-47	71-47
HE:	1x 2	1x 2	1x 2	1x 2	1x 2
LK:			63		
DS:	53030	53031	53032	53033	53034

HE = ロープ掛け数 LK = ブーム伸長コード DS = 作業モード

ジブ総長さ	スレート部長さ	オフセット部長さ
72 m	60.0 m	12.0 m
78 m	60.0 m	18.0 m
84 m	60.0 m	24.0 m
90 m	60.0 m	30.0 m
96 m	60.0 m	36.0 m

定 格 総 荷 重 表
(ラフイングジブ)

AC 650

ブーム長さ 55.5 m (ブーム構成(%) 90-90-90-90) + アダプタ4.0 m
 ブーム角度 83°
 ジブオフセット角度 40°
 カウンタウエイト 100 t
 アウトリガ張出幅 12.2 x 12 m

作業半径 (m)	ジブ長さ(m)		
	72.0	78.0	84.0
39	4.0	-	-
40	4.0	-	-
42	4.0	-	-
44	4.0	2.5	-
46	4.0	2.5	-
48	4.0	2.5	2.0.49m
50	4.0	2.5	2.0
54	4.0	2.5	2.0
58	4.0	2.5	2.0
62	4.0	2.5	2.0
66	-	2.5	2.0
68	-	2.5	2.0
70	-	-	2.0
74	-	-	2.0
(°)	70-45	70-45	70-45
HE:	1x 2	1x 2	1x 2
LK:		83	
DS:	53030	53031	53032

HE = ロープ掛け数 LK = ブーム伸長コード DS = 作業モード

ジブ 総長さ	ストレート部長さ	オフセット部長さ
72 m	60.0 m	12.0 m
78 m	60.0 m	18.0 m
84 m	60.0 m	24.0 m
90 m	60.0 m	30.0 m
96 m	60.0 m	36.0 m



カウンタウエイト: 1 6 0 t

定格総荷重表
(メインブーム)



アウトリガ張出幅: 1 2 m

SSL/0°

カウンタウエイト: 1 4 0 t

作業半径 (m)	メインブーム長(m)						メインブーム長(m)					
	35.5	40.5	45.5	50.5	55.5	60.0	35.5	40.5	45.5	50.5	55.5	60.0
5.0	195.0	-	-	-	-	-	195.0	-	-	-	-	-
6.0	195.0	164.0	-	-	-	-	195.0	164.0	-	-	-	-
7.0	192.0	160.0	139.0	-	-	-	192.0	160.0	139.0	-	-	-
8.0	189.0	157.0	135.0	114.0	-	-	189.0	157.0	135.0	114.0	-	-
9.0	184.0	154.0	132.0	113.0	94.0	72.5	182.0	154.0	132.0	113.0	94.0	72.5
10.0	170.0	150.0	130.0	112.0	92.5	71.5	168.0	150.0	130.0	112.0	92.5	71.5
12.0	147.0	142.0	125.0	109.0	89.5	69.5	145.0	142.0	125.0	109.0	89.5	69.5
14.0	128.0	130.0	121.0	105.0	86.0	67.0	126.0	128.0	121.0	105.0	86.0	67.0
16.0	113.0	115.0	116.0	102.0	82.0	64.0	112.0	113.0	114.0	102.0	82.0	64.0
18.0	101.0	103.0	104.0	98.0	78.0	61.0	100.0	101.0	102.0	98.0	78.0	61.0
20.0	91.5	92.5	93.5	92.0	74.0	58.0	89.5	91.0	92.0	92.0	74.0	58.0
22.0	83.0	84.0	85.0	86.0	70.5	55.5	79.0	80.5	82.0	83.5	70.5	55.5
24.0	75.5	76.5	77.5	79.0	67.0	53.0	70.5	72.0	73.5	75.0	67.0	53.0
26.0	68.0	69.5	70.5	72.0	63.5	50.5	63.5	65.0	66.0	67.5	63.5	50.5
28.0	61.5	63.0	64.0	65.5	60.0	48.5	57.0	59.0	60.0	61.5	60.0	48.5
30.0	54.0	57.5	58.5	60.0	57.0	46.5	52.0	53.5	54.5	56.0	57.0	46.5
32.0	42.5	52.5	53.5	55.0	54.0	44.5	42.5	48.5	49.5	51.0	52.5	44.5
34.0	-	47.5	49.0	50.5	51.0	43.0	-	43.5	44.5	46.0	47.5	43.0
36.0	-	39.0	45.5	47.0	48.0	41.0	-	39.0	40.5	42.0	43.5	41.0
38.0	-	-	42.0	43.5	44.5	39.5	-	-	37.0	38.5	39.5	39.5
40.0	-	-	35.5	40.5	41.5	38.0	-	-	34.0	35.0	36.5	37.0
42.0	-	-	31.5/41m	37.5	38.5	36.5	-	-	31.5/41m	32.5	33.5	34.0
44.0	-	-	-	33.0	36.0	35.5	-	-	-	30.0	31.0	31.5
46.0	-	-	-	27.0	33.5	34.0	-	-	-	27.0	29.0	29.2
48.0	-	-	-	-	30.5	31.5	-	-	-	-	26.9	27.2
50.0	-	-	-	-	25.9	29.8	-	-	-	-	25.1	25.3
54.0	-	-	-	-	-	23.1	-	-	-	-	-	21.9
	81 ~ 20	81 ~ 20	81 ~ 22	80 ~ 21	80 ~ 23	81 ~ 23	81 ~ 20	81 ~ 20	81 ~ 22	80 ~ 21	80 ~ 23	81 ~ 23
掛数	1x16	1x13	1x11	1x 9	1x 8	1x 6	1x16	1x13	1x11	1x 9	1x 8	1x 6
LK:	23	43	63	73	83	94	23	43	63	73	83	94
DS:	81	81	81	81	81	81	81	81	81	81	81	81
T1[%]	90	90	90	90	90	100	90	90	90	90	90	100
T2[%]	90	90	90	90	90	100	90	90	90	90	90	100
T3[%]	0	45	90	90	90	100	0	45	90	90	90	100
T4[%]	0	0	0	45	90	100	0	0	0	45	90	100

LK: ブーム伸縮コード
DS: 作業設定コード
T?[%]: ブーム伸長割合



カウンタウエイト: 1 2 0 t

定格総荷重表
(メインブーム)



アウリガ張出幅: 1 2 m

SSL/0°

カウンタウエイト: 1 0 0 t

作業半径 (m)	メインブーム長(m)						メインブーム長(m)					
	35.5	40.5	45.5	50.5	55.5	60.0	35.5	40.5	45.5	50.5	55.5	60.0
5.0	195.0	-	-	-	-	-	195.0	-	-	-	-	-
6.0	195.0	164.0	-	-	-	-	195.0	164.0	-	-	-	-
7.0	192.0	160.0	139.0	-	-	-	192.0	160.0	139.0	-	-	-
8.0	189.0	157.0	135.0	114.0	-	-	189.0	157.0	135.0	114.0	-	-
9.0	180.0	154.0	132.0	113.0	94.0	72.5	177.0	154.0	132.0	113.0	94.0	72.5
10.0	166.0	150.0	130.0	112.0	92.5	71.5	163.0	150.0	130.0	112.0	92.5	71.5
12.0	143.0	142.0	125.0	109.0	89.5	69.5	140.0	142.0	125.0	109.0	89.5	69.5
14.0	125.0	126.0	121.0	105.0	86.0	67.0	121.0	123.0	121.0	105.0	86.0	67.0
16.0	110.0	111.0	112.0	102.0	82.0	64.0	103.0	104.0	106.0	102.0	82.0	64.0
18.0	95.5	97.0	98.0	98.0	78.0	61.0	89.0	90.5	92.0	93.5	78.0	61.0
20.0	83.5	85.0	86.5	88.0	74.0	58.0	76.5	78.5	80.0	82.0	74.0	58.0
22.0	74.0	75.5	76.5	78.0	70.5	55.5	64.0	66.0	67.5	69.5	70.5	55.5
24.0	65.5	67.0	68.5	70.0	67.0	53.0	54.5	56.5	58.0	60.0	61.5	53.0
26.0	57.0	58.5	60.0	61.5	63.0	50.5	47.0	49.0	50.5	52.0	53.5	50.5
28.0	50.0	51.5	53.0	54.5	56.0	48.5	41.0	42.5	44.0	45.5	47.0	47.5
30.0	44.0	45.5	47.0	48.5	50.0	46.5	36.0	37.5	39.0	40.5	42.0	42.5
32.0	39.5	40.5	42.0	43.5	45.0	44.5	32.0	33.5	34.5	36.0	37.5	38.0
34.0	-	36.5	37.5	39.0	40.5	41.0	-	29.8	31.0	32.5	33.5	34.0
36.0	-	33.0	34.0	35.5	37.0	37.0	-	26.6	27.8	29.3	30.5	31.0
38.0	-	-	31.0	32.5	33.5	34.0	-	-	24.8	26.5	27.7	28.1
40.0	-	-	28.3	29.7	30.5	31.0	-	-	22.3	23.9	25.2	25.6
42.0	-	-	27.1/41m	27.2	28.3	28.7	-	-	21.2/41m	21.6	22.9	23.3
44.0	-	-	-	24.9	26.1	26.4	-	-	-	19.5	20.8	21.1
46.0	-	-	-	22.8	24.0	24.3	-	-	-	17.7	18.9	19.2
48.0	-	-	-	-	22.1	22.4	-	-	-	-	17.2	17.5
50.0	-	-	-	-	20.4	20.6	-	-	-	-	15.7	16.0
54.0	-	-	-	-	-	17.6	-	-	-	-	-	13.3
	81 ~ 20	81 ~ 20	81 ~ 22	80 ~ 21	80 ~ 23	81 ~ 23	81 ~ 20	81 ~ 20	81 ~ 22	80 ~ 21	80 ~ 23	81 ~ 23
掛数	1x16	1x13	1x11	1x 9	1x 8	1x 6	1x16	1x13	1x11	1x 9	1x 8	1x 6
LK:	23	43	63	73	83	94	23	43	63	73	83	94
DS:	81	81	81	81	81	81	81	81	81	81	81	81
T1[%]	90	90	90	90	90	100	90	90	90	90	90	100
T2[%]	90	90	90	90	90	100	90	90	90	90	90	100
T3[%]	0	45	90	90	90	100	0	45	90	90	90	100
T4[%]	0	0	0	45	90	100	0	0	0	45	90	100

LK: ブーム伸縮コード
DS: 作業設定コード
T?[%]: ブーム伸長割合

Deamg Mobile cranes

AC 650

メインーム長さ:60.0m

ジブ角度:0°

カウンタウエイト: 160 t



定格総荷重表
(補助ジブ)

140 t

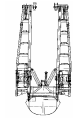

アトリガ張出幅: 12 m

SSL / 0°

120 t

:100 t

作業半径 (m)	ジブ長さ(m)			ジブ長さ(m)			ジブ長さ(m)			ジブ長さ(m)		
	6.0	12.0	18.0	6.0	12.0	18.0	6.0	12.0	18.0	6.0	12.0	18.0
10.0	53.5	-	-	53.5	-	-	53.5	-	-	53.5	-	-
12.0	53.0	43.1	35.0	53.0	43.1	35.0	53.0	43.1	35.0	53.0	43.1	35.0
14.0	51.2	41.6	33.9	51.2	41.6	33.9	51.2	41.6	33.9	51.2	41.6	33.9
16.0	49.6	40.1	32.7	49.6	40.1	32.7	49.6	40.1	32.7	49.6	40.1	32.7
18.0	48.0	38.6	31.6	48.0	38.6	31.6	48.0	38.6	31.6	48.0	38.6	31.6
20.0	46.4	37.2	30.5	46.4	37.2	30.5	46.4	37.2	30.5	46.4	37.2	30.5
22.0	45.0	35.8	29.4	45.0	35.8	29.4	45.0	35.8	29.4	45.0	35.8	29.4
24.0	43.6	34.5	28.3	43.6	34.5	28.3	43.6	34.5	28.3	43.6	34.5	28.3
26.0	42.2	33.2	27.2	42.2	33.2	27.2	42.2	33.2	27.2	42.2	33.2	27.2
28.0	40.9	32.0	26.2	40.9	32.0	26.2	40.9	32.0	26.2	40.9	32.0	26.2
30.0	39.6	30.9	25.2	39.6	30.9	25.2	39.6	30.9	25.2	39.6	30.9	25.2
32.0	38.3	29.9	24.4	38.3	29.9	24.4	38.3	29.9	24.4	38.3	29.9	24.4
34.0	37.0	28.9	23.5	37.0	28.9	23.5	37.0	28.9	23.5	35.1	28.9	23.5
36.0	35.8	28.0	22.8	35.8	28.0	22.8	35.8	28.0	22.8	31.7	28.0	22.8
38.0	34.6	27.1	22.0	34.6	27.1	22.0	34.6	27.1	22.0	28.8	27.1	22.0
40.0	33.5	26.4	21.4	33.5	26.4	21.4	31.9	26.4	21.4	26.3	26.4	21.4
42.0	32.4	25.6	20.8	32.4	25.6	20.8	29.3	25.6	20.8	24.0	24.2	20.8
44.0	31.3	25.0	20.3	31.3	25.0	20.3	27.0	25.0	20.3	21.9	22.1	20.3
46.0	30.3	24.3	19.8	29.7	24.3	19.8	24.9	24.3	19.8	19.9	20.2	19.8
48.0	29.3	23.8	19.4	27.6	23.8	19.4	23.0	23.2	19.4	18.2	18.4	19.1
50.0	28.4	23.2	19.0	25.7	23.2	19.0	21.2	21.4	19.0	16.6	16.8	17.5
54.0	26.7	22.3	18.3	22.3	22.3	18.3	18.0	18.2	18.3	13.8	14.0	14.7
58.0	23.4/57m	21.4	17.7	20.0/57m	19.5	17.7	16.0/57m	15.5	16.2	12.0/57m	11.6	12.3
62.0	-	20.3	17.1	-	16.9	17.1	-	13.2	13.9	-	9.6	10.3
66.0	-	-	16.5	-	-	15.3	-	-	11.9	-	-	8.6
68.0	-	-	16.2	-	-	14.4	-	-	11.0	-	-	7.8
	80~28	79~28	80~27	80~28	79~28	80~27	80~28	79~28	80~27	80~28	79~28	80~27
掛数	1x 4	1x 4	1x 4	1x 4	1x 4	1x 4	1x 4	1x 4	1x 4	1x 4	1x 4	1x 4
LK:	94	94	94	94	94	94	94	94	94	94	94	94
DS:	1110	12101	13101	1110	12102	13102	1110	12103	13103	1110	12104	13104

LK: フーム伸縮コード

DS: 作業設定コード

Deang Mobile cranes

AC 650

メインーム長さ:60.0m

ジブ角度:20°



定格総荷重表
(補助ジブ)



アトリガ張出幅: 12m

SSL/0°

カウンタウイト 160t

140t

120t

100t

作業半径 (m)	ジブ長さ(m)		ジブ長さ(m)		ジブ長さ(m)		ジブ長さ(m)	
	12.0	18.0	12.0	18.0	12.0	18.0	12.0	18.0
16.0	38.5	-	38.5	-	38.5	-	38.5	-
18.0	37.2	27.3/19m	37.2	27.3/19m	37.2	27.3/19m	37.2	27.3/19m
20.0	36.0	26.7	36.0	26.7	36.0	26.7	36.0	26.7
22.0	34.8	25.7	34.8	25.7	34.8	25.7	34.8	25.7
24.0	33.6	24.7	33.6	24.7	33.6	24.7	33.6	24.7
26.0	32.5	23.9	32.5	23.9	32.5	23.9	32.5	23.9
28.0	31.5	23.1	31.5	23.1	31.5	23.1	31.5	23.1
30.0	30.5	22.5	30.5	22.5	30.5	22.5	30.5	22.5
32.0	29.5	21.9	29.5	21.9	29.5	21.9	29.5	21.9
34.0	28.6	21.3	28.6	21.3	28.6	21.3	28.6	21.3
36.0	27.7	20.9	27.7	20.9	27.7	20.9	27.7	20.9
38.0	26.9	20.4	26.9	20.4	26.9	20.4	26.9	20.4
40.0	26.2	20.0	26.2	20.0	26.2	20.0	26.2	20.0
42.0	25.4	19.6	25.4	19.6	25.4	19.6	25.2	19.6
44.0	24.8	19.2	24.8	19.2	24.8	19.2	23.1	19.2
46.0	24.1	18.8	24.1	18.8	24.1	18.8	21.2	18.8
48.0	23.5	18.5	23.5	18.5	23.5	18.5	19.3	18.5
50.0	23.0	18.2	23.0	18.2	22.2	18.2	17.6	18.2
54.0	22.0	17.5	22.0	17.5	18.8	17.5	14.6	15.8
58.0	21.1	17.0	20.0	17.0	16.0	17.0	12.1	13.2
62.0	20.3	16.4	17.2	16.4	13.6	14.6	10.0	11.0
66.0	-	15.9	-	15.9	-	12.5	-	9.1
70.0	-	15.5/69m	-	14.3/69m	-	11.0/69m	-	7.8/69m
	79~31	79~29	79~31	79~29	79~31	79~29	79~31	79~29
掛数	1x 4	1x 4	1x 4	1x 4	1x 4	1x 4	1x 4	1x 4
LK:	94	94	94	94	94	94	94	94
DS:	12141	13141	12142	13142	12143	13143	12144	13144

LK: フーム伸縮コード

DS: 作業設定コード

Deang Mobile cranes

AC 650

メインーム長さ:60.0m

ジブ角度:40°

カウンタウエイト:120t

定格総荷重表
(補助ジブ)

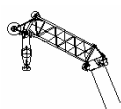

アウトリガ張出幅: 12m

SSL/0°

カウンタウエイト:100t

作業半径 (m)	ジブ長さ(m)		作業半径 (m)	ジブ長さ(m)	
	12.0	18.0		12.0	18.0
18.0	31.0/19m	-	18.0	31.0/19m	-
20.0	30.8	-	20.0	30.8	-
22.0	30.4	20.8/23m	22.0	30.4	20.8/23m
24.0	30.0	20.5	24.0	30.0	20.5
26.0	29.5	20.0	26.0	29.5	20.0
28.0	29.0	19.6	28.0	29.0	19.6
30.0	28.5	19.2	30.0	28.5	19.2
32.0	27.9	18.9	32.0	27.9	18.9
34.0	27.4	18.6	34.0	27.4	18.6
36.0	26.8	18.3	36.0	26.8	18.3
38.0	26.2	18.1	38.0	26.2	18.1
40.0	25.6	17.9	40.0	25.6	17.9
42.0	25.0	17.7	42.0	25.0	17.7
44.0	24.4	17.5	44.0	23.7	17.5
46.0	23.9	17.3	46.0	21.7	17.3
48.0	23.3	17.2	48.0	19.8	17.2
50.0	22.5	17.0	50.0	18.0	17.0
54.0	-	16.7	54.0	-	16.5
56.0	-	16.5	56.0	-	15.1
	79~49	80~49		79~49	80~49
掛数	1x 4	1x 2	HE:	1x 4	1x 2
LK:	94	94	LK:	94	94
DS:	12163	13163	DS:	12164	13164

LK: フーム伸縮コード

DS: 作業設定コード



定格総荷重表
(補助ジブ)

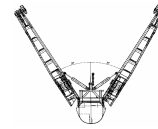

メインーム長さ: 60.0m

ジブ角度: 0°

カウンタウエイト: 160 t

SSL / 30° カウンタウエイト: 140 t

作業半径 (m)	ジブ長さ(m)					ジブ長さ(m)				
	12.0	18.0	24.0	30.0	36.0	12.0	18.0	24.0	30.0	36.0
12.0	53.3/13m	41.6/13m	-	-	-	53.3/13m	41.6/13m	-	-	-
14.0	51.5	40.3	29.5	24.6/15m	-	51.5	40.3	29.5	24.6/15m	-
16.0	48.1	37.8	27.5	23.8	19.4/17m	48.1	37.8	27.5	23.8	19.4/17m
18.0	44.7	35.4	25.8	22.3	18.8	44.7	35.4	25.8	22.3	18.8
20.0	41.5	33.2	24.3	21.0	17.7	41.5	33.2	24.3	21.0	17.7
22.0	38.4	31.1	22.9	19.8	16.6	38.4	31.1	22.9	19.8	16.6
24.0	35.4	29.2	21.7	18.7	15.7	35.4	29.2	21.7	18.7	15.7
26.0	32.6	27.3	20.7	17.8	14.8	32.6	27.3	20.7	17.8	14.8
28.0	30.0	25.6	19.7	16.9	14.0	30.0	25.6	19.7	16.9	14.0
30.0	27.6	24.0	18.9	16.1	13.3	27.6	24.0	18.9	16.1	13.3
32.0	25.6	22.6	18.2	15.4	12.7	25.6	22.6	18.2	15.4	12.7
34.0	23.5	21.2	17.4	14.8	12.1	23.5	21.2	17.4	14.8	12.1
36.0	21.8	20.0	16.8	14.2	11.5	21.8	20.0	16.8	14.2	11.5
38.0	20.2	18.7	16.1	13.7	11.0	20.2	18.7	16.1	13.7	11.0
40.0	18.9	17.7	15.5	13.2	10.6	18.9	17.7	15.5	13.2	10.6
42.0	17.7	16.7	14.9	12.7	10.2	17.7	16.7	14.9	12.7	10.2
44.0	16.7	15.8	14.2	12.2	9.8	16.7	15.8	14.2	12.2	9.8
46.0	15.7	14.9	13.6	11.8	9.5	15.7	14.9	13.6	11.8	9.5
48.0	14.9	14.1	13.0	11.3	9.1	14.9	14.1	13.0	11.3	9.1
50.0	14.1	13.3	12.4	10.9	8.8	14.1	13.3	12.4	10.9	8.8
54.0	12.8	12.0	11.2	10.1	8.3	12.8	12.0	11.2	10.1	8.3
58.0	11.5	10.8	10.1	9.3	7.8	11.5	10.8	10.1	9.3	7.8
62.0	10.2	9.8	9.1	8.5	7.3	10.2	9.8	9.1	8.5	7.3
66.0	-	8.7	8.2	7.7	6.8	-	8.7	8.2	7.7	6.8
70.0	-	8.5/67m	7.3	7.0	6.3	-	8.5/67m	7.3	7.0	6.3
74.0	-	-	6.8/73m	6.2	5.8	-	-	6.8/73m	6.2	5.8
78.0	-	-	-	5.4	5.2	-	-	-	5.4	5.2
82.0	-	-	-	-	4.4	-	-	-	-	4.4
84.0	-	-	-	-	4.0	-	-	-	-	4.0
	78~28	79~28	79~27	79~28	79~27	78~28	79~28	79~27	79~28	79~27
掛数	1x 4	1x 4	1x 4	1x 2	1x 2	1x 4	1x 4	1x 4	1x 2	1x 2
LK:	94	94	94	94	94	94	94	94	94	94
DS:	12301	13301	14301	15301	16301	12302	13302	14302	15302	16302

LK: フーム伸縮コード

DS: 作業設定コード



定格総荷重表
(補助ジブ)

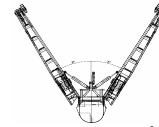

メインーム長さ: 60.0m

ジブ角度: 0°

カウンタウエイト: 120 t

SSL / 30°

カウンタウエイト: 100 t

作業半径 (m)	ジブ長さ(m)					ジブ長さ(m)				
	12.0	18.0	24.0	30.0	36.0	12.0	18.0	24.0	30.0	36.0
12.0	53.3/13m	41.6/13m	-	-	-	53.3/13m	41.6/13m	-	-	-
14.0	51.5	40.3	29.5	24.6/15m	-	51.5	40.3	29.5	24.6/15m	-
16.0	48.1	37.8	27.5	23.8	19.4/17m	48.1	37.8	27.5	23.8	19.4/17m
18.0	44.7	35.4	25.8	22.3	18.8	44.7	35.4	25.8	22.3	18.8
20.0	41.5	33.2	24.3	21.0	17.7	41.5	33.2	24.3	21.0	17.7
22.0	38.4	31.1	22.9	19.8	16.6	38.4	31.1	22.9	19.8	16.6
24.0	35.4	29.2	21.7	18.7	15.7	35.4	29.2	21.7	18.7	15.7
26.0	32.6	27.3	20.7	17.8	14.8	32.6	27.3	20.7	17.8	14.8
28.0	30.0	25.6	19.7	16.9	14.0	30.0	25.6	19.7	16.9	14.0
30.0	27.6	24.0	18.9	16.1	13.3	27.6	24.0	18.9	16.1	13.3
32.0	25.6	22.6	18.2	15.4	12.7	25.6	22.6	18.2	15.4	12.7
34.0	23.5	21.2	17.4	14.8	12.1	23.5	21.2	17.4	14.8	12.1
36.0	21.8	20.0	16.8	14.2	11.5	21.8	20.0	16.8	14.2	11.5
38.0	20.2	18.7	16.1	13.7	11.0	20.2	18.7	16.1	13.7	11.0
40.0	18.9	17.7	15.5	13.2	10.6	18.9	17.7	15.5	13.2	10.6
42.0	17.7	16.7	14.9	12.7	10.2	17.7	16.7	14.9	12.7	10.2
44.0	16.7	15.8	14.2	12.2	9.8	16.7	15.8	14.2	12.2	9.8
46.0	15.7	14.9	13.6	11.8	9.5	15.7	14.9	13.6	11.8	9.5
48.0	14.9	14.1	13.0	11.3	9.1	14.9	14.1	13.0	11.3	9.1
50.0	14.1	13.3	12.4	10.9	8.8	14.1	13.3	12.4	10.9	8.8
54.0	12.8	12.0	11.2	10.1	8.3	12.8	12.0	11.2	10.1	8.3
58.0	11.5	10.8	10.1	9.3	7.8	11.5	10.8	10.1	9.3	7.8
62.0	10.2	9.8	9.1	8.5	7.3	9.6	9.8	9.1	8.5	7.3
66.0	-	8.7	8.2	7.7	6.8	-	8.6	8.2	7.7	6.8
70.0	-	8.5/67m	7.3	7.0	6.3	-	8.2/67m	7.3	7.0	6.3
74.0	-	-	6.8/73m	6.2	5.8	-	-	6.6/73m	6.2	5.8
78.0	-	-	-	5.4	5.2	-	-	-	5.4	5.2
82.0	-	-	-	-	4.4	-	-	-	-	4.4
84.0	-	-	-	-	4.0	-	-	-	-	4.0
	78~28	79~28	79~27	79~28	79~27	78~28	79~28	79~27	79~28	79~27
掛数	1x 4	1x 4	1x 4	1x 2	1x 2	1x 4	1x 4	1x 4	1x 2	1x 2
LK:	94	94	94	94	94	94	94	94	94	94
DS:	12303	13303	14303	15303	16303	12304	13304	14304	15304	16304

LK: フーム伸縮コード

DS: 作業設定コード



定格総荷重表
(固定ジブ)



メインーム長さ: 55.0m

ジブ角度: 0°

カウンタウエイト: 160t

SSL / 0°

カウンタウエイト: 140t

作業半径 (m)	ジブ長さ(m)						ジブ長さ(m)					
	20.0	26.0	32.0	38.0	44.0	50.0	20.0	26.0	32.0	38.0	44.0	50.0
12.0	42.2	31.7/13m	-	-	-	-	42.2	31.7/13m	-	-	-	-
14.0	41.0	31.5	26.3	22.3/15m	-	-	41.0	31.5	26.3	22.3/15m	-	-
16.0	39.9	30.9	26.1	22.2	18.7/17m	-	39.9	30.9	26.1	22.2	18.7/17m	-
18.0	38.7	30.4	25.8	22.0	18.5	14.4	38.7	30.4	25.8	22.0	18.5	14.4
20.0	37.5	29.7	25.4	21.7	18.1	14.1	37.5	29.7	25.4	21.7	18.1	14.1
22.0	36.4	29.1	24.9	21.3	17.7	13.7	36.4	29.1	24.9	21.3	17.7	13.7
24.0	35.2	28.4	24.4	20.9	17.3	13.4	35.2	28.4	24.4	20.9	17.3	13.4
26.0	34.1	27.6	23.9	20.4	16.9	13.0	34.1	27.6	23.9	20.4	16.9	13.0
28.0	33.0	26.9	23.3	19.9	16.4	12.7	33.0	26.9	23.3	19.9	16.4	12.7
30.0	31.9	26.1	22.7	19.4	16.0	12.3	31.9	26.1	22.7	19.4	16.0	12.3
32.0	30.8	25.4	22.0	18.8	15.5	11.9	30.8	25.4	22.0	18.8	15.5	11.9
34.0	29.7	24.6	21.4	18.3	15.0	11.6	29.7	24.6	21.4	18.3	15.0	11.6
36.0	28.7	23.8	20.7	17.7	14.5	11.2	28.7	23.8	20.7	17.7	14.5	11.2
38.0	27.6	23.0	20.0	17.1	14.1	10.9	27.6	23.0	20.0	17.1	14.1	10.9
40.0	26.6	22.2	19.3	16.5	13.6	10.5	26.6	22.2	19.3	16.5	13.6	10.5
42.0	25.6	21.5	18.6	16.0	13.2	10.2	25.6	21.5	18.6	16.0	13.2	10.2
44.0	24.7	20.7	18.0	15.4	12.8	9.9	24.7	20.7	18.0	15.4	12.8	9.9
46.0	23.7	20.0	17.3	14.9	12.4	9.5	23.7	20.0	17.3	14.9	12.4	9.5
48.0	22.8	19.2	16.7	14.4	12.0	9.2	22.8	19.2	16.7	14.4	12.0	9.2
50.0	22.0	18.5	16.1	13.9	11.6	8.9	22.0	18.5	16.1	13.9	11.6	8.9
54.0	20.4	17.2	15.0	13.0	11.0	8.4	20.4	17.2	15.0	13.0	11.0	8.4
58.0	19.0	16.0	13.9	12.2	10.4	8.0	19.0	16.0	13.9	12.2	10.4	8.0
62.0	17.8	14.9	13.0	11.5	9.9	7.6	16.7	14.9	13.0	11.5	9.9	7.6
66.0	15.6	13.9	12.1	10.9	9.5	7.2	14.5	13.9	12.1	10.9	9.5	7.2
70.0	-	13.2	11.3	10.3	9.0	6.9	-	12.4	11.3	10.3	9.0	6.9
74.0	-	13.0/71m	10.7	9.7	8.6	6.6	-	12.0/71m	10.7	9.7	8.6	6.6
78.0	-	-	10.3/77m	9.3	8.2	6.4	-	-	10.1/77m	9.3	8.2	6.4
82.0	-	-	-	8.9	7.8	6.1	-	-	-	8.8	7.8	6.1
86.0	-	-	-	-	7.4	5.9	-	-	-	-	7.4	5.9
88.0	-	-	-	-	6.8	5.8	-	-	-	-	6.8	5.8
90.0	-	-	-	-	-	5.7	-	-	-	-	-	5.7
94.0	-	-	-	-	-	4.7	-	-	-	-	-	4.7
	79~27	78~27	78~26	79~27	79~26	79~25	79~27	78~27	78~26	79~27	79~26	79~25
掛数	1x 4	1x 4	1x 2	1x 2	1x 2	1x 2	1x 4	1x 4	1x 2	1x 2	1x 2	1x 2
LK:	83	83	83	83	83	83	83	83	83	83	83	83
DS:	21101	22101	23101	24101	25101	26101	21102	22102	23102	24102	25102	26102

LK: フーム伸縮コード

DS: 作業設定コード



定格総荷重表
(固定ジブ)

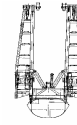

メインーム長さ: 55.0m

ジブ角度: 0°

カウンタウエイト: 1 2 0 t

SSL / 0°

カウンタウエイト: 1 0 0 t

作業半径 (m)	ジブ長さ(m)						ジブ長さ(m)					
	20.0	26.0	32.0	38.0	44.0	50.0	20.0	26.0	32.0	38.0	44.0	50.0
12.0	42.2	31.7/13m	-	-	-	-	42.2	31.7/13m	-	-	-	-
14.0	41.0	31.5	26.3	22.3/15m	-	-	41.0	31.5	26.3	22.3/15m	-	-
16.0	39.9	30.9	26.1	22.2	18.7/17m	-	39.9	30.9	26.1	22.2	18.7/17m	-
18.0	38.7	30.4	25.8	22.0	18.5	14.4	38.7	30.4	25.8	22.0	18.5	14.4
20.0	37.5	29.7	25.4	21.7	18.1	14.1	37.5	29.7	25.4	21.7	18.1	14.1
22.0	36.4	29.1	24.9	21.3	17.7	13.7	36.4	29.1	24.9	21.3	17.7	13.7
24.0	35.2	28.4	24.4	20.9	17.3	13.4	35.2	28.4	24.4	20.9	17.3	13.4
26.0	34.1	27.6	23.9	20.4	16.9	13.0	34.1	27.6	23.9	20.4	16.9	13.0
28.0	33.0	26.9	23.3	19.9	16.4	12.7	33.0	26.9	23.3	19.9	16.4	12.7
30.0	31.9	26.1	22.7	19.4	16.0	12.3	31.9	26.1	22.7	19.4	16.0	12.3
32.0	30.8	25.4	22.0	18.8	15.5	11.9	30.8	25.4	22.0	18.8	15.5	11.9
34.0	29.7	24.6	21.4	18.3	15.0	11.6	29.7	24.6	21.4	18.3	15.0	11.6
36.0	28.7	23.8	20.7	17.7	14.5	11.2	28.7	23.8	20.7	17.7	14.5	11.2
38.0	27.6	23.0	20.0	17.1	14.1	10.9	27.6	23.0	20.0	17.1	14.1	10.9
40.0	26.6	22.2	19.3	16.5	13.6	10.5	26.4	22.2	19.3	16.5	13.6	10.5
42.0	25.6	21.5	18.6	16.0	13.2	10.2	24.1	21.5	18.6	16.0	13.2	10.2
44.0	24.7	20.7	18.0	15.4	12.8	9.9	22.0	20.7	18.0	15.4	12.8	9.9
46.0	23.7	20.0	17.3	14.9	12.4	9.5	20.0	20.0	17.3	14.9	12.4	9.5
48.0	22.8	19.2	16.7	14.4	12.0	9.2	18.2	18.2	16.7	14.4	12.0	9.2
50.0	21.5	18.5	16.1	13.9	11.6	8.9	16.6	16.6	16.1	13.9	11.6	8.9
54.0	18.3	17.2	15.0	13.0	11.0	8.4	13.8	13.8	14.3	13.0	11.0	8.4
58.0	15.6	15.5	13.9	12.2	10.4	8.0	11.5	11.4	11.9	12.2	10.4	8.0
62.0	13.3	13.2	13.0	11.5	9.9	7.6	9.5	9.4	9.9	10.4	9.9	7.6
66.0	11.3	11.2	11.7	10.9	9.5	7.2	7.7	7.6	8.1	8.6	8.9	7.2
70.0	-	9.4	9.9	10.3	9.0	6.9	-	6.1	6.6	7.1	7.4	6.9
74.0	-	9.1/71m	8.4	8.9	8.6	6.6	-	5.8	6.2	6.7	7.0	6.7
78.0	-	-	7.4/77m	7.5	7.8	6.4	-	5.8/71m	5.2	5.7	6.0	6.2
82.0	-	-	-	6.3	6.6	6.1	-	-	4.3	4.8	5.1	5.3
86.0	-	-	-	-	5.5	5.7	-	-	4.3/77m	4.5	4.8	5.0
88.0	-	-	-	-	5.0	5.2	-	-	-	3.4	3.7	4.0
90.0	-	-	-	-	-	4.7	-	-	-	-	2.7	2.9
94.0	-	-	-	-	-	3.8	-	-	-	-	2.2	-
	79~27	78~27	78~26	79~27	79~26	79~25	79~27	78~27	78~26	79~27	79~26	79~30
掛数	1x 4	1x 4	1x 2	1x 2	1x 2	1x 2	1x 4	1x 4	1x 2	1x 2	1x 2	1x 2
LK:	83	83	83	83	83	83	83	83	83	83	83	83
DS:	21103	22103	23103	24103	25103	26103	21104	22104	23104	24104	25104	26104

LK: フーム伸縮コード

DS: 作業設定コード

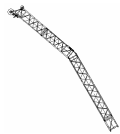

定格総荷重表
(固定ジブ)



アトリガ 張出幅: 12 m

メインーム長さ: 55.5m

SSL / 0°

ジブ角度: 20°

カウンタウエイト: 140 t

カウンタウエイト: 120 t

カウンタウエイト: 100 t

作業半径 (m)	ジブ長さ(m)					ジブ長さ(m)					ジブ長さ(m)				
	26.0	32.0	38.0	44.0	50.0	26.0	32.0	38.0	44.0	50.0	26.0	32.0	38.0	44.0	50.0
18.0	28.3	-	-	-	-	28.3	-	-	-	-	28.3	-	-	-	-
20.0	27.6	22.4/21m	-	-	-	27.6	22.4/21m	-	-	-	27.6	22.4/21m	-	-	-
22.0	26.9	22.3	-	-	-	26.9	22.3	-	-	-	26.9	22.3	-	-	-
24.0	26.2	21.9	16.9	-	-	26.2	21.9	16.9	-	-	26.2	21.9	16.9	-	-
26.0	25.5	21.5	16.4	-	-	25.5	21.5	16.4	-	-	25.5	21.5	16.4	-	-
28.0	24.7	21.0	15.9	13.0	-	24.7	21.0	15.9	13.0	-	24.7	21.0	15.9	13.0	-
30.0	24.0	20.5	15.5	12.6	9.9/31m	24.0	20.5	15.5	12.6	9.9/31m	24.0	20.5	15.5	12.6	9.9/31m
32.0	23.3	19.9	15.0	12.2	9.8	23.3	19.9	15.0	12.2	9.8	23.3	19.9	15.0	12.2	9.8
34.0	22.5	19.4	14.6	11.9	9.5	22.5	19.4	14.6	11.9	9.5	22.5	19.4	14.6	11.9	9.5
36.0	21.8	18.8	14.2	11.6	9.3	21.8	18.8	14.2	11.6	9.3	21.8	18.8	14.2	11.6	9.3
38.0	21.1	18.2	13.9	11.3	9.0	21.1	18.2	13.9	11.3	9.0	21.1	18.2	13.9	11.3	9.0
40.0	20.4	17.6	13.5	11.0	8.8	20.4	17.6	13.5	11.0	8.8	20.4	17.6	13.5	11.0	8.8
42.0	19.7	17.0	13.2	10.8	8.6	19.7	17.0	13.2	10.8	8.6	19.7	17.0	13.2	10.8	8.6
44.0	19.1	16.4	12.9	10.5	8.3	19.1	16.4	12.9	10.5	8.3	19.1	16.4	12.9	10.5	8.3
46.0	18.5	15.9	12.6	10.3	8.1	18.5	15.9	12.6	10.3	8.1	18.5	15.9	12.6	10.3	8.1
48.0	18.0	15.3	12.3	10.1	7.9	18.0	15.3	12.3	10.1	7.9	18.0	15.3	12.3	10.1	7.9
50.0	17.4	14.8	12.0	9.9	7.7	17.4	14.8	12.0	9.9	7.7	17.4	14.8	12.0	9.9	7.7
54.0	16.4	13.9	11.4	9.5	7.3	16.4	13.9	11.4	9.5	7.3	14.5	13.9	11.4	9.5	7.3
58.0	15.5	13.0	10.8	9.0	7.0	15.5	13.0	10.8	9.0	7.0	12.0	13.0	10.8	9.0	7.0
62.0	14.6	12.2	10.3	8.6	6.6	13.7	12.2	10.3	8.6	6.6	9.9	10.8	10.3	8.6	6.6
66.0	13.9	11.5	9.8	8.2	6.3	11.6	11.5	9.8	8.2	6.3	8.0	8.9	9.8	8.2	6.3
70.0	12.7	10.8	9.2	7.8	6.0	9.7	10.6	9.2	7.8	6.0	6.4	7.2	8.0	7.8	6.0
74.0	-	10.2	8.7	7.4	5.7	-	8.9	8.7	7.4	5.7	-	5.7	6.5	7.2	5.7
78.0	-	9.6	8.1	6.9	5.5	-	7.4	8.1	6.9	5.5	-	4.3	5.2	5.8	5.5
82.0	-	-	7.5	6.5	5.2	-	-	6.8	6.5	5.2	-	-	3.9	4.6	5.1
84.0	-	-	7.2	6.3	5.1	-	-	6.2	6.3	5.1	-	-	3.3	4.0	4.5
86.0	-	-	-	6.1	5.0	-	-	-	6.1	5.0	-	-	-	3.4	4.0
90.0	-	-	-	5.8	4.7	-	-	-	5.0	4.7	-	-	-	2.2	2.9
94.0	-	-	-	-	4.4	-	-	-	-	4.4	-	-	-	-	-
96.0	-	-	-	-	4.3	-	-	-	-	3.9	-	-	-	-	-
	79~30	79~27	79~27	78~27	78~27	79~30	79~27	79~27	78~27	78~27	79~30	79~27	79~27	78~27	78~35
掛数	1x 4	1x 2	1x 2	1x 2	1x 2	1x 4	1x 2	1x 2	1x 2	1x 2	1x 4	1x 2	1x 2	1x 2	1x 2
LK:	83	83	83	83	83	83	83	83	83	83	83	83	83	83	83
DS:	22142	23142	24142	25142	26142	22143	23143	24143	25143	26143	22144	23144	24144	25144	26144

LK: フーム伸縮コード

DS: 作業設定コード



定格総荷重表
(固定ジブ)

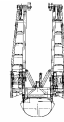

アトリカ 張出幅: 12 m

メインーム長さ: 55.0m

ジブ角度: 40°

カウンタウエイト: 160 t

SSL / 0°

カウンタウエイト: 140 t

作業半径 (m)	ジブ長さ(m)				
	26.0	32.0	38.0	44.0	50.0
20.0	26.5/21m	-	-	-	-
22.0	26.2	-	-	-	-
24.0	25.5	-	-	-	-
26.0	24.8	19.9	-	-	-
28.0	24.1	19.5	-	-	-
30.0	23.4	19.0	12.8	-	-
32.0	22.7	18.4	12.6	-	-
34.0	21.9	17.9	12.4	10.0/35m	-
36.0	21.2	17.4	12.1	9.9	-
38.0	20.5	16.8	11.9	9.7	-
40.0	19.8	16.3	11.6	9.6	7.0
42.0	19.1	15.7	11.4	9.4	6.8
44.0	18.5	15.2	11.2	9.2	6.7
46.0	17.9	14.6	10.9	9.0	6.6
48.0	17.3	14.1	10.7	8.8	6.4
50.0	16.8	13.6	10.5	8.6	6.3
54.0	15.5	12.7	10.0	8.2	6.0
58.0	14.5/57m	11.9	9.5	7.9	5.8
62.0	-	11.2	9.0	7.5	5.5
66.0	-	11.0/63m	8.5	7.1	5.3
70.0	-	-	8.2/69m	6.7	5.0
74.0	-	-	-	6.4	4.8
78.0	-	-	-	6.3/75m	4.5
82.0	-	-	-	-	4.3/81m
	79~47	79~47	79~47	79~47	79~47
掛数	1x 2	1x 2	1x 2	1x 2	1x 2
LK:	83	83	83	83	83
DS:	22163	23163	24163	25163	26163

作業半径 (m)	ジブ長さ(m)				
	26.0	32.0	38.0	44.0	50.0
20.0	26.5/21m	-	-	-	-
22.0	26.2	-	-	-	-
24.0	25.5	-	-	-	-
26.0	24.8	19.9	-	-	-
28.0	24.1	19.5	-	-	-
30.0	23.4	19.0	12.8	-	-
32.0	22.7	18.4	12.6	-	-
34.0	21.9	17.9	12.4	10.0/35m	-
36.0	21.2	17.4	12.1	9.9	-
38.0	20.5	16.8	11.9	9.7	-
40.0	19.8	16.3	11.6	9.6	7.0
42.0	19.1	15.7	11.4	9.4	6.8
44.0	18.5	15.2	11.2	9.2	6.7
46.0	17.9	14.6	10.9	9.0	6.6
48.0	17.3	14.1	10.7	8.8	6.4
50.0	16.8	13.6	10.5	8.6	6.3
54.0	14.9	12.7	10.0	8.2	6.0
58.0	13.0/57m	11.9	9.5	7.9	5.8
62.0	-	11.2	9.0	7.5	5.5
66.0	-	10.8/63m	8.5	7.1	5.3
70.0	-	-	8.2/69m	6.7	5.0
74.0	-	-	-	6.4	4.8
78.0	-	-	-	6.3/75m	4.5
82.0	-	-	-	-	4.3/81m
	79~47	79~47	79~47	79~47	79~47
掛数	1x 2	1x 2	1x 2	1x 2	1x 2
LK:	83	83	83	83	83
DS:	22164	23164	24164	25164	26164

LK: プーム伸縮コード

DS: 作業設定コード

Deamg Mobile cranes

AC 650



定格総荷重表
(固定ジブ)



アウトリガ張出幅: 12m

メインーム長さ: 55.0m

ジブ角度: 40°

カウンタウエイト: 160t

SSL / 0°

カウンタウエイト: 140t

作業半径 (m)	ジブ長さ(m)				
	26.0	32.0	38.0	44.0	50.0
20.0	26.5/21m	-	-	-	-
22.0	26.2	-	-	-	-
24.0	25.5	-	-	-	-
26.0	24.8	19.9	-	-	-
28.0	24.1	19.5	-	-	-
30.0	23.4	19.0	12.8	-	-
32.0	22.7	18.4	12.6	-	-
34.0	21.9	17.9	12.4	10.0/35m	-
36.0	21.2	17.4	12.1	9.9	-
38.0	20.5	16.8	11.9	9.7	-
40.0	19.8	16.3	11.6	9.6	7.0
42.0	19.1	15.7	11.4	9.4	6.8
44.0	18.5	15.2	11.2	9.2	6.7
46.0	17.9	14.6	10.9	9.0	6.6
48.0	17.3	14.1	10.7	8.8	6.4
50.0	16.8	13.6	10.5	8.6	6.3
54.0	15.5	12.7	10.0	8.2	6.0
58.0	14.5/57m	11.9	9.5	7.9	5.8
62.0	-	11.2	9.0	7.5	5.5
66.0	-	11.0/63m	8.5	7.1	5.3
70.0	-	-	8.2/69m	6.7	5.0
74.0	-	-	-	6.4	4.8
78.0	-	-	-	6.3/75m	4.5
82.0	-	-	-	-	4.3/81m
	79~47	79~47	79~47	79~47	79~47
掛数	1x 2	1x 2	1x 2	1x 2	1x 2
LK:	83	83	83	83	83
DS:	22163	23163	24163	25163	26163

作業半径 (m)	ジブ長さ(m)				
	26.0	32.0	38.0	44.0	50.0
20.0	26.5/21m	-	-	-	-
22.0	26.2	-	-	-	-
24.0	25.5	-	-	-	-
26.0	24.8	19.9	-	-	-
28.0	24.1	19.5	-	-	-
30.0	23.4	19.0	12.8	-	-
32.0	22.7	18.4	12.6	-	-
34.0	21.9	17.9	12.4	10.0/35m	-
36.0	21.2	17.4	12.1	9.9	-
38.0	20.5	16.8	11.9	9.7	-
40.0	19.8	16.3	11.6	9.6	7.0
42.0	19.1	15.7	11.4	9.4	6.8
44.0	18.5	15.2	11.2	9.2	6.7
46.0	17.9	14.6	10.9	9.0	6.6
48.0	17.3	14.1	10.7	8.8	6.4
50.0	16.8	13.6	10.5	8.6	6.3
54.0	14.9	12.7	10.0	8.2	6.0
58.0	13.0/57m	11.9	9.5	7.9	5.8
62.0	-	11.2	9.0	7.5	5.5
66.0	-	10.8/63m	8.5	7.1	5.3
70.0	-	-	8.2/69m	6.7	5.0
74.0	-	-	-	6.4	4.8
78.0	-	-	-	6.3/75m	4.5
82.0	-	-	-	-	4.3/81m
	79~47	79~47	79~47	79~47	79~47
掛数	1x 2	1x 2	1x 2	1x 2	1x 2
LK:	83	83	83	83	83
DS:	22164	23164	24164	25164	26164

LK: ブーム伸縮コード

DS: 作業設定コード



定格総荷重表
(固定ジブ)

メインーム長さ: 55.5m

ジブ角度: 0°

カウンタウエイト: 160 t



アトリガ張出幅: 1.2 m

SSL / 30°

カウンタウエイト: 140 t

作業半径 (m)	ジブ長さ(m)						ジブ長さ(m)					
	20.0	26.0	32.0	38.0	44.0	50.0	20.0	26.0	32.0	38.0	44.0	50.0
12.0	50.4/13m	-	-	-	-	-	50.4/13m	-	-	-	-	-
14.0	48.5	41.7/15m	-	-	-	-	48.5	41.7/15m	-	-	-	-
16.0	44.9	40.1	34.3	26.6/17m	-	-	44.9	40.1	34.3	26.6/17m	-	-
18.0	41.5	37.3	32.2	26.0	21.8	17.2/19m	41.5	37.3	32.2	26.0	21.8	17.2/19m
20.0	38.4	34.5	30.2	24.8	20.7	16.8	38.4	34.5	30.2	24.8	20.7	16.8
22.0	35.5	32.0	28.2	23.6	19.7	15.9	35.5	32.0	28.2	23.6	19.7	15.9
24.0	32.7	29.7	26.4	22.4	18.7	15.1	32.7	29.7	26.4	22.4	18.7	15.1
26.0	30.2	27.5	24.8	21.3	17.8	14.4	30.2	27.5	24.8	21.3	17.8	14.4
28.0	27.9	25.5	23.2	20.2	17.0	13.7	27.9	25.5	23.2	20.2	17.0	13.7
30.0	25.8	23.6	21.7	19.2	16.2	13.0	25.8	23.6	21.7	19.2	16.2	13.0
32.0	23.9	22.0	20.4	18.2	15.4	12.4	23.9	22.0	20.4	18.2	15.4	12.4
34.0	22.0	20.4	19.0	17.2	14.7	11.8	22.0	20.4	19.0	17.2	14.7	11.8
36.0	20.5	19.0	17.9	16.3	14.0	11.3	20.5	19.0	17.9	16.3	14.0	11.3
38.0	18.9	17.6	16.7	15.5	13.4	10.7	18.9	17.6	16.7	15.5	13.4	10.7
40.0	17.6	16.5	15.7	14.6	12.8	10.2	17.6	16.5	15.7	14.6	12.8	10.2
42.0	16.4	15.4	14.7	13.8	12.2	9.8	16.4	15.4	14.7	13.8	12.2	9.8
44.0	15.4	14.5	13.8	13.1	11.6	9.3	15.4	14.5	13.8	13.1	11.6	9.3
46.0	14.3	13.6	13.0	12.3	11.0	8.9	14.3	13.6	13.0	12.3	11.0	8.9
48.0	13.5	12.8	12.2	11.6	10.5	8.4	13.5	12.8	12.2	11.6	10.5	8.4
50.0	12.7	12.1	11.5	10.9	9.9	8.0	12.7	12.1	11.5	10.9	9.9	8.0
54.0	11.4	10.9	10.2	9.7	8.8	7.2	11.4	10.9	10.2	9.7	8.8	7.2
58.0	10.3	9.8	9.2	8.5	7.8	6.5	10.3	9.8	9.2	8.5	7.8	6.5
62.0	9.3	8.9	8.2	7.5	6.9	5.7	9.3	8.9	8.2	7.5	6.9	5.7
66.0	8.6/65m	8.0	7.3	6.6	6.0	5.1	8.6/65m	8.0	7.3	6.6	6.0	5.1
70.0	-	7.1	6.5	5.8	5.2	4.4	-	7.1	6.5	5.8	5.2	4.4
74.0	-	6.8/71m	5.7	5.2	4.5	3.9	-	6.8/71m	5.7	5.2	4.5	3.9
76.0	-	-	5.3	4.9	4.2	3.6	-	-	5.3	4.9	4.2	3.6
78.0	-	-	-	4.6	3.9	3.4	-	-	-	4.6	3.9	3.4
82.0	-	-	-	4.2/81m	3.4	2.9	-	-	-	4.2/81m	3.4	2.9
86.0	-	-	-	-	3.1	2.5	-	-	-	-	3.1	2.5
90.0	-	-	-	-	3.0/87m	2.2	-	-	-	-	3.0/87m	2.2
92.0	-	-	-	-	-	2.1	-	-	-	-	-	2.1
	79~26	78~27	78~27	78~28	79~27	79~27	79~26	78~27	78~27	78~28	79~27	79~27
HE:	1x 4	1x 4	1x 4	1x 2	1x 2	1x 2	1x 4	1x 4	1x 4	1x 2	1x 2	1x 2
LK:	83	83	83	83	83	83	83	83	83	83	83	83
DS:	21301	22301	23301	24301	25301	26301	21302	22302	23302	24302	25302	26302



定格総荷重表
(固定ジブ)

メイン-Δ長さ:55.5m

ジブ角度:0°

カウンタウエイト: 1 2 0 t

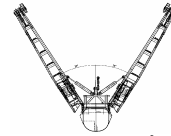

アウリガ 張出幅: 1 2 m

SSL / 30°

カウンタウエイト: 1 0 0 t

作業半径 (m)	ジブ長さ(m)						ジブ長さ(m)					
	20.0	26.0	32.0	38.0	44.0	50.0	20.0	26.0	32.0	38.0	44.0	50.0
12.0	50.4/13m	-	-	-	-	-	50.4/13m	-	-	-	-	-
14.0	48.5	41.7/15m	-	-	-	-	48.5	41.7/15m	-	-	-	-
16.0	44.9	40.1	34.3	26.6/17m	-	-	44.9	40.1	34.3	26.6/17m	-	-
18.0	41.5	37.3	32.2	26.0	21.8	17.2/19m	41.5	37.3	32.2	26.0	21.8	17.2/19m
20.0	38.4	34.5	30.2	24.8	20.7	16.8	38.4	34.5	30.2	24.8	20.7	16.8
22.0	35.5	32.0	28.2	23.6	19.7	15.9	35.5	32.0	28.2	23.6	19.7	15.9
24.0	32.7	29.7	26.4	22.4	18.7	15.1	32.7	29.7	26.4	22.4	18.7	15.1
26.0	30.2	27.5	24.8	21.3	17.8	14.4	30.2	27.5	24.8	21.3	17.8	14.4
28.0	27.9	25.5	23.2	20.2	17.0	13.7	27.9	25.5	23.2	20.2	17.0	13.7
30.0	25.8	23.6	21.7	19.2	16.2	13.0	25.8	23.6	21.7	19.2	16.2	13.0
32.0	23.9	22.0	20.4	18.2	15.4	12.4	23.9	22.0	20.4	18.2	15.4	12.4
34.0	22.0	20.4	19.0	17.2	14.7	11.8	22.0	20.4	19.0	17.2	14.7	11.8
36.0	20.5	19.0	17.9	16.3	14.0	11.3	20.5	19.0	17.9	16.3	14.0	11.3
38.0	18.9	17.6	16.7	15.5	13.4	10.7	18.9	17.6	16.7	15.5	13.4	10.7
40.0	17.6	16.5	15.7	14.6	12.8	10.2	17.6	16.5	15.7	14.6	12.8	10.2
42.0	16.4	15.4	14.7	13.8	12.2	9.8	16.4	15.4	14.7	13.8	12.2	9.8
44.0	15.4	14.5	13.8	13.1	11.6	9.3	15.4	14.5	13.8	13.1	11.6	9.3
46.0	14.3	13.6	13.0	12.3	11.0	8.9	14.3	13.6	13.0	12.3	11.0	8.9
48.0	13.5	12.8	12.2	11.6	10.5	8.4	13.5	12.8	12.2	11.6	10.5	8.4
50.0	12.7	12.1	11.5	10.9	9.9	8.0	12.7	12.1	11.5	10.9	9.9	8.0
54.0	11.4	10.9	10.2	9.7	8.8	7.2	11.4	10.9	10.2	9.7	8.8	7.2
58.0	10.3	9.8	9.2	8.5	7.8	6.5	10.3	9.8	9.2	8.5	7.8	6.5
62.0	9.3	8.9	8.2	7.5	6.9	5.7	9.3	8.9	8.2	7.5	6.9	5.7
66.0	8.6/65m	8.0	7.3	6.6	6.0	5.1	8.6/65m	7.6	7.3	6.6	6.0	5.1
70.0	-	7.1	6.5	5.8	5.2	4.4	-	6.1	6.5	5.8	5.2	4.4
74.0	-	6.9/71m	5.7	5.2	4.5	3.9	-	5.8/71m	5.2	5.2	4.5	3.9
76.0	-	-	5.3	4.9	4.2	3.6	-	-	4.6	4.8	4.2	3.6
78.0	-	-	-	4.6	3.9	3.4	-	-	-	4.5	3.9	3.4
82.0	-	-	-	4.2/81m	3.4	2.9	-	-	-	3.7/81m	3.4	2.9
86.0	-	-	-	-	3.1	2.5	-	-	-	-	2.7	2.5
90.0	-	-	-	-	3.0/87m	2.2	-	-	-	-	2.4/87m	-
92.0	-	-	-	-	-	2.1	-	-	-	-	-	-
	79~28	78~27	78~27	79~28	79~27	79~28	79~28	78~27	78~27	79~28	79~27	79~34
HE:	1x 4	1x 4	1x 4	1x 2	1x 2	1x 2	1x 4	1x 4	1x 4	1x 2	1x 2	1x 2
LK:	83	83	83	83	83	83	83	83	83	83	83	83
DS:	21303	22303	23303	24303	25303	26303	21304	22304	23304	24304	25304	26304

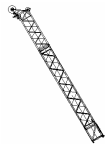

定格総荷重表
(固定ジブ)

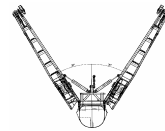

メインーム長さ:60.0m

ジブ角度:0°

カウンタウエイト: 1 6 0 t

SSL / 30°

カウンタウエイト: 1 4 0 t

作業半径 (m)	ジブ長さ(m)						ジブ長さ(m)					
	20.0	26.0	32.0	38.0	44.0	50.0	20.0	26.0	32.0	38.0	44.0	50.0
14.0	44.2	38.0/15m	-	-	-	-	44.2	38.0/15m	-	-	-	-
16.0	40.9	36.8	27.0/17m	-	-	-	40.9	36.8	27.0/17m	-	-	-
18.0	38.0	34.5	27.0	24.7	20.4/19m	-	38.0	34.5	27.0	24.7	20.4/19m	-
20.0	35.2	32.2	27.0	23.4	19.8	15.4	35.2	32.2	27.0	23.4	19.8	15.4
22.0	32.6	30.1	26.2	22.2	18.8	14.7	32.6	30.1	26.2	22.2	18.8	14.7
24.0	30.3	28.1	24.7	21.1	17.8	14.1	30.3	28.1	24.7	21.1	17.8	14.1
26.0	28.1	26.2	23.2	20.0	16.9	13.4	28.1	26.2	23.2	20.0	16.9	13.4
28.0	26.2	24.4	21.8	19.0	16.1	12.8	26.2	24.4	21.8	19.0	16.1	12.8
30.0	24.3	22.7	20.5	18.0	15.3	12.3	24.3	22.7	20.5	18.0	15.3	12.3
32.0	22.7	21.2	19.2	17.0	14.5	11.7	22.7	21.2	19.2	17.0	14.5	11.7
34.0	21.1	19.7	17.9	16.1	13.8	11.2	21.1	19.7	17.9	16.1	13.8	11.2
36.0	19.7	18.3	16.8	15.3	13.1	10.7	19.7	18.3	16.8	15.3	13.1	10.7
38.0	18.3	17.0	15.7	14.4	12.4	10.1	18.3	17.0	15.7	14.4	12.4	10.1
40.0	17.1	15.9	14.7	13.6	11.8	9.7	17.1	15.9	14.7	13.6	11.8	9.7
42.0	15.9	14.8	13.7	12.9	11.2	9.2	15.9	14.8	13.7	12.9	11.2	9.2
44.0	14.9	13.8	12.8	12.1	10.7	8.7	14.9	13.8	12.8	12.1	10.7	8.7
46.0	13.9	12.9	12.0	11.4	10.1	8.3	13.9	12.9	12.0	11.4	10.1	8.3
48.0	13.0	12.2	11.3	10.8	9.6	7.8	13.0	12.2	11.3	10.8	9.6	7.8
50.0	12.1	11.4	10.5	10.1	9.0	7.4	12.1	11.4	10.5	10.1	9.0	7.4
54.0	10.6	10.1	9.3	8.9	8.0	6.6	10.6	10.1	9.3	8.9	8.0	6.6
58.0	9.4	9.0	8.3	7.7	7.0	5.8	9.4	9.0	8.3	7.7	7.0	5.8
62.0	8.4	8.1	7.4	6.7	6.1	5.0	8.4	8.1	7.4	6.7	6.1	5.0
66.0	7.5	7.3	6.6	5.8	5.2	4.3	7.5	7.3	6.6	5.8	5.2	4.3
70.0	6.9/69m	6.4	5.9	5.0	4.5	3.7	6.9/69m	6.4	5.9	5.0	4.5	3.7
74.0	-	5.5	5.2	4.3	3.8	3.1	-	5.5	5.2	4.3	3.8	3.1
78.0	-	5.3/75m	4.5	3.7	3.2	2.5	-	5.3/75m	4.5	3.7	3.2	2.5
82.0	-	-	4.1/80m	3.2	2.8	2.0	-	-	4.1/80m	3.2	2.8	2.0
86.0	-	-	-	2.9/85m	2.4	-	-	-	-	2.9/85m	2.4	-
90.0	-	-	-	-	2.2	-	-	-	-	-	2.2	-
94.0	-	-	-	-	2.2/91m	-	-	-	-	-	2.2/91m	-
	79~28	79~27	78~27	78~28	79~27	79~40	79~28	79~27	78~27	78~28	79~27	79~40
掛数	1x 4	1x 4	1x 2	1x 2	1x 2	1x 2	1x 4	1x 4	1x 2	1x 2	1x 2	1x 2
LK:	94	94	94	94	94	94	94	94	94	94	94	94
DS:	21301	22301	23301	24301	25301	26301	21302	22302	23302	24302	25302	26302

LK: ジブ伸縮コード

DS: 作業設定コード



定格総荷重表
(固定ジブ)

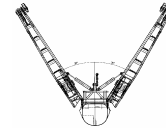

アウリガ張出幅: 1 2 m

メインーム長さ:60.0m

ジブ角度:0°

カウンタウエイト: 1 2 0 t

SSL / 30°

カウンタウエイト: 1 0 0 t

作業半径 (m)	ジブ長さ(m)						ジブ長さ(m)					
	20.0	26.0	32.0	38.0	44.0	50.0	20.0	26.0	32.0	38.0	44.0	50.0
14.0	44.2	38.0/15m	-	-	-	-	44.2	38.0/15m	-	-	-	-
16.0	40.9	36.8	27.0/17m	-	-	-	40.9	36.8	27.0/17m	-	-	-
18.0	38.0	34.5	27.0	24.7	20.4/19m	-	38.0	34.5	27.0	24.7	20.4/19m	-
20.0	35.2	32.2	27.0	23.4	19.8	15.4	35.2	32.2	27.0	23.4	19.8	15.4
22.0	32.6	30.1	26.2	22.2	18.8	14.7	32.6	30.1	26.2	22.2	18.8	14.7
24.0	30.3	28.1	24.7	21.1	17.8	14.1	30.3	28.1	24.7	21.1	17.8	14.1
26.0	28.1	26.2	23.2	20.0	16.9	13.4	28.1	26.2	23.2	20.0	16.9	13.4
28.0	26.2	24.4	21.8	19.0	16.1	12.8	26.2	24.4	21.8	19.0	16.1	12.8
30.0	24.3	22.7	20.5	18.0	15.3	12.3	24.3	22.7	20.5	18.0	15.3	12.3
32.0	22.7	21.2	19.2	17.0	14.5	11.7	22.7	21.2	19.2	17.0	14.5	11.7
34.0	21.1	19.7	17.9	16.1	13.8	11.2	21.1	19.7	17.9	16.1	13.8	11.2
36.0	19.7	18.3	16.8	15.3	13.1	10.7	19.7	18.3	16.8	15.3	13.1	10.7
38.0	18.3	17.0	15.7	14.4	12.4	10.1	18.3	17.0	15.7	14.4	12.4	10.1
40.0	17.1	15.9	14.7	13.6	11.8	9.7	17.1	15.9	14.7	13.6	11.8	9.7
42.0	15.9	14.8	13.7	12.9	11.2	9.2	15.9	14.8	13.7	12.9	11.2	9.2
44.0	14.9	13.8	12.8	12.1	10.7	8.7	14.9	13.8	12.8	12.1	10.7	8.7
46.0	13.9	12.9	12.0	11.4	10.1	8.3	13.9	12.9	12.0	11.4	10.1	8.3
48.0	13.0	12.2	11.3	10.8	9.6	7.8	13.0	12.2	11.3	10.8	9.6	7.8
50.0	12.1	11.4	10.5	10.1	9.0	7.4	12.1	11.4	10.5	10.1	9.0	7.4
54.0	10.6	10.1	9.3	8.9	8.0	6.6	10.6	10.1	9.3	8.9	8.0	6.6
58.0	9.4	9.0	8.3	7.7	7.0	5.8	9.4	9.0	8.3	7.7	7.0	5.8
62.0	8.4	8.1	7.4	6.7	6.1	5.0	8.4	8.1	7.4	6.7	6.1	5.0
66.0	7.5	7.3	6.6	5.8	5.2	4.3	7.5	7.3	6.6	5.8	5.2	4.3
70.0	6.9/69m	6.4	5.9	5.0	4.5	3.7	6.2/69m	5.7	5.9	5.0	4.5	3.7
74.0	-	5.5	5.2	4.3	3.8	3.1	-	4.2	4.8	4.3	3.8	3.1
78.0	-	5.3/75m	4.5	3.7	3.2	2.5	-	3.9/75m	3.4	3.7	3.2	2.5
82.0	-	-	4.1/80m	3.2	2.8	2.0	-	-	2.9/80m	2.8	2.8	2.0
86.0	-	-	-	2.9/85m	2.4	-	-	-	-	2.0/85m	2.1	-
90.0	-	-	-	-	2.2	-	-	-	-	-	-	-
94.0	-	-	-	-	2.2/91m	-	-	-	-	-	-	-
	79~28	79~27	78~27	78~28	79~27	79~40	79~28	79~27	78~27	78~28	79~32	79~40
掛数	1x 4	1x 4	1x 2	1x 2	1x 2	1x 2	1x 4	1x 4	1x 2	1x 2	1x 2	1x 2
LK:	94	94	94	94	94	94	94	94	94	94	94	94
DS:	21303	22303	23303	24303	25303	26303	21304	22304	23304	24304	25304	26304

LK: プーム伸縮コード

DS: 作業設定コード

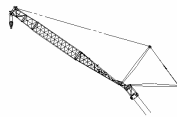

定格総荷重表
(ライジングジブ)



メインブーム長さ : 35.5m+4m

作業半径 (m)	ジブブーム長さ:30.0m メインブーム角度			ジブブーム長さ:36.0m メインブーム角度			ジブブーム長さ:42.0m メインブーム角度		
	83	73	65	83	73	65	83	73	65
	14.0	67.0/15m	-	-	-	-	-	-	-
16.0	67.0	-	-	54.5	-	-	-	-	-
18.0	67.0	-	-	54.5	-	-	45.0	-	-
20.0	67.0	-	-	54.5	-	-	45.0	-	-
22.0	66.0	-	-	54.5	-	-	45.0	-	-
24.0	65.0	-	-	54.0	-	-	45.0	-	-
26.0	64.0	63.5/27m	-	53.5	-	-	45.0	-	-
28.0	59.5	62.0	-	53.0	52.5/29m	-	45.0	-	-
30.0	55.0	60.0	-	52.0	52.0	-	45.0	-	-
32.0	50.5	57.5	-	49.0	51.0	-	44.5	45.0	-
34.0	-	54.5	-	46.5	49.5	-	44.5	44.5	-
36.0	-	51.5	47.5	43.5	48.0	-	42.5	44.5	-
38.0	-	48.0	44.5	40.5	46.5	42.5/39m	40.5	44.0	-
40.0	-	-	42.0	-	44.0	41.5	38.5	43.5	-
42.0	-	-	40.0	-	42.0	39.0	36.0	41.5	38.0
44.0	-	-	38.0	-	39.5	37.0	34.0	39.5	36.0
46.0	-	-	-	-	-	35.0	-	37.5	34.0
48.0	-	-	-	-	-	33.5	-	35.5	32.5
50.0	-	-	-	-	-	32.0	-	34.0	31.0
54.0	-	-	-	-	-	-	-	-	28.4
	71~25	60~28	50~24	73~23	62~26	52~22	72~21	61~23	53~27
掛数	6	5	4	5	4	4	4	4	3
LK:	23	23	23	23	23	23	23	23	23
DS:	30051	30051	30051	30052	30052	30052	30053	30053	30053

作業半径 (m)	ジブブーム長さ:48.0m メインブーム角度			ジブブーム長さ:54.0m メインブーム角度			ジブブーム長さ:60.0m メインブーム角度		
	83	73	65	83	73	65	83	73	65
	18.0	35.5/19m	-	-	-	-	-	-	-
20.0	35.5	-	-	-	-	-	-	-	-
22.0	35.5	-	-	30.0	-	-	27.0/23m	-	-
24.0	35.5	-	-	30.0	-	-	27.0	-	-
26.0	35.5	-	-	30.0	-	-	27.0	-	-
28.0	35.5	-	-	30.0	-	-	27.0	-	-
30.0	35.5	-	-	30.0	-	-	27.0	-	-
32.0	35.5	-	-	30.0	-	-	27.0	-	-
34.0	35.5	35.5/35m	-	30.0	-	-	27.0	-	-
36.0	35.0	35.5	-	30.0	30.0/37m	-	27.0	-	-
38.0	35.0	35.5	-	30.0	30.0	-	27.0	-	-
40.0	34.0	35.5	-	30.0	30.0	-	27.0	27.0	-
42.0	33.0	35.5	-	29.9	30.0	-	27.0	27.0	-
44.0	32.0	35.0	-	29.2	30.0	-	27.0	27.0	-
46.0	31.0	34.5	33.0	28.6	30.0	-	26.9	27.0	-
48.0	30.0	33.5	31.5	27.9	29.7	-	26.3	27.0	-
50.0	28.8	32.0	30.0	27.2	29.5	29.2	25.6	27.0	27.0/53m
54.0	-	29.9	27.3	25.7	27.9	26.5	24.3	26.6	26.5
58.0	-	-	25.0	-	26.2	24.1	23.0	25.3	24.1
62.0	-	-	22.8	-	24.6	22.1	18.9	23.9	22.1
66.0	-	-	-	-	-	20.3	-	22.6	20.2
70.0	-	-	-	-	-	-	-	-	18.5
74.0	-	-	-	-	-	-	-	-	17.1
	73~19	61~28	53~18	72~24	62~20	52~24	73~17	62~25	53~16
掛数	3	3	3	3	3	3	2	2	2
LK:	23	23	23	23	23	23	23	23	23
DS:	30054	30054	30054	30055	30055	30055	30056	30056	30056

LK: ブーム伸縮コード DS: 作業設定コード

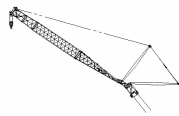

定格総荷重表



アウトリガ張出幅：12m

SSL / 0°

カウンタウエイト：160t

メインブーム長さ：35.5m+4m

作業半径 (m)	ジブブーム長さ：66.0m メインブーム角度			ジブブーム長さ72.0m メインブーム角度			ジブブーム長さ：78.0m メインブーム角度		
	83	73	65	83	73	65	83	73	65
	24.0	21.0	-	-	-	-	-	-	-
26.0	21.0	-	-	18.5	-	-	-	-	-
28.0	21.0	-	-	18.5	-	-	16.0	-	-
30.0	21.0	-	-	18.5	-	-	16.0	-	-
32.0	21.0	-	-	18.5	-	-	16.0	-	-
34.0	21.0	-	-	18.5	-	-	16.0	-	-
36.0	21.0	-	-	18.5	-	-	16.0	-	-
38.0	21.0	-	-	18.5	-	-	16.0	-	-
40.0	21.0	-	-	18.5	-	-	16.0	-	-
42.0	21.0	21.0	-	18.5	-	-	16.0	-	-
44.0	21.0	21.0	-	18.5	18.5/45m	-	16.0	-	-
46.0	21.0	21.0	-	18.5	18.5	-	16.0	-	-
48.0	21.0	21.0	-	18.5	18.5	-	16.0	16.0	-
50.0	21.0	21.0	-	18.5	18.5	-	16.0	16.0	-
54.0	20.5	21.0	21.0/56m	18.5	18.5	-	16.0	16.0	-
58.0	20.1	20.9	21.0	17.9	18.4	18.5/59m	15.8	16.0	-
62.0	19.7	20.4	21.0	17.6	18.0	18.5	15.8	16.0	16.0/63m
66.0	17.4	20.0	19.2	15.6	17.6	18.3	15.6	15.9	16.0
70.0	-	19.6	17.5	12.5	17.3	16.6	15.3	15.7	16.0
74.0	-	18.4	16.0	-	17.2	15.1	14.2	15.4	15.3
78.0	-	-	14.7	-	16.3	13.8	11.0	15.1	13.9
82.0	-	-	-	-	-	12.6	-	14.8	12.7
86.0	-	-	-	-	-	11.9/85m	-	12.9	11.7
90.0	-	-	-	-	-	-	-	-	10.8
	73~22	63~18	54~21	73~25	63~22	54~18	73~20	62~17	54~19
掛数	2	2	2	2	2	2	2	2	2
LK:	23	23	23	23	23	23	23	23	23
DS:	30057	30057	30057	30058	30058	30058	30059	30059	30059

メインブーム長さ：35.5m+4m

カウンタウエイト：160t

作業半径 (m)	ジブブーム長さ：84.0m メインブーム角度			ジブブーム長さ90.0m メインブーム角度		
	83	73	65	83	73	65
30.0	13.0	-	-	-	-	-
32.0	13.0	-	-	11.0	-	-
34.0	13.0	-	-	11.0	-	-
36.0	13.0	-	-	11.0	-	-
38.0	13.0	-	-	11.0	-	-
40.0	13.0	-	-	11.0	-	-
42.0	13.0	-	-	11.0	-	-
44.0	13.0	-	-	11.0	-	-
46.0	13.0	-	-	11.0	-	-
48.0	13.0	-	-	10.9	-	-
50.0	13.0	13.0/51m	-	10.8	-	-
54.0	13.0	13.0	-	10.6	10.5	-
58.0	13.0	13.0	-	10.4	10.4	-
62.0	13.0	13.0	-	10.2	10.3	-
66.0	12.7	13.0	13.0	10.0	10.2	-
70.0	12.4	12.9	12.7	9.8	10.1	10.5
74.0	12.1	12.6	12.4	9.5	10.0	10.2
78.0	11.8	12.2	12.1	9.3	9.7	9.9
82.0	10.2	11.9	11.9	9.1	9.5	9.6
86.0	8.0/85m	11.5	11.5	8.8	9.2	9.4
90.0	-	11.2	10.5	6.8	9.0	9.2
94.0	-	-	9.7	-	8.7	9.0
98.0	-	-	9.1/97m	-	8.5	8.8
102.0	-	-	-	-	-	8.3
	73~17	62~21	54~16	73~19	62~16	54~18
掛数	2	2	2	2	2	2
LK:	23	23	23	23	23	23
DS:	30060	30060	30060	30061	30061	30061

LK: ブーム伸縮コード
DS: 作業設定コード
ジブ長さ 72m,78m: 最大風速 7.0m/s
ジブ長さ 84m以上: 最大風速 5.0m/s

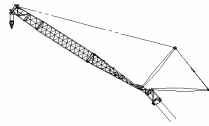

定格総荷重表



アウトリガ張出幅：1.2 m

SSL / 0°

カウンタウイト：160 t

メインブーム長さ：45.5m+4m

作業半径 (m)	ジブブーム長さ：30.0m メインブーム角度			ジブブーム長さ：36.0m メインブーム角度			ジブブーム長さ：42.0m メインブーム角度		
	83	73	65	83	73	65	83	73	65
16.0	45.0	-	-	-	-	-	-	-	-
18.0	45.0	-	-	36.0	-	-	30.0/19m	-	-
20.0	45.0	-	-	36.0	-	-	30.0	-	-
22.0	45.0	-	-	36.0	-	-	30.0	-	-
24.0	45.0	-	-	36.0	-	-	30.0	-	-
26.0	45.0	-	-	36.0	-	-	30.0	-	-
28.0	44.0	-	-	36.0	-	-	30.0	-	-
30.0	42.0	44.5	-	36.0	-	-	30.0	-	-
32.0	39.5	43.0	-	35.0	35.5/33m	-	30.0	-	-
34.0	37.5	41.5	-	34.0	35.5	-	30.0	30.0/35m	-
36.0	-	40.0	-	32.5	35.0	-	29.5	29.9	-
38.0	-	38.0	-	31.5	34.5	-	28.9	29.8	-
40.0	-	36.0	34.5	30.0	33.5	-	28.1	29.6	-
42.0	-	34.0	33.5	-	32.5	-	27.2	29.5	-
44.0	-	-	32.0	-	31.0	31.5	26.4	28.9	-
46.0	-	-	30.5	-	29.6	30.5	25.5	28.3	29.0/47m
48.0	-	-	29.4	-	28.1	29.3	-	27.2	28.5
50.0	-	-	-	-	-	28.1	-	26.0	27.5
54.0	-	-	-	-	-	25.5	-	23.8	25.4
58.0	-	-	-	-	-	-	-	-	23.2
	72~21	60~23	51~25	71~19	60~21	51~23	73~17	61~19	52~28
掛数	4	4	3	3	3	3	3	3	3
LK:	63	63	63	63	63	63	63	63	63
DS:	30051	30051	30051	30052	30052	30052	30053	30053	30053
LK:	ブーム伸縮コード			作業設定コード					

作業半径 (m)	ジブブーム長さ：48.0m メインブーム角度			ジブブーム長さ：54.0m メインブーム角度			ジブブーム長さ：60.0m メインブーム角度		
	83	73	65	83	73	65	83	73	65
20.0	26.0/21m	-	-	-	-	-	-	-	-
22.0	26.0	-	-	23.0/23m	-	-	-	-	-
24.0	26.0	-	-	23.0	-	-	19.0/25m	-	-
26.0	26.0	-	-	23.0	-	-	19.0	-	-
28.0	26.0	-	-	23.0	-	-	19.0	-	-
30.0	26.0	-	-	23.0	-	-	19.0	-	-
32.0	26.0	-	-	23.0	-	-	19.0	-	-
34.0	26.0	-	-	23.0	-	-	19.0	-	-
36.0	26.0	-	-	23.0	-	-	19.0	-	-
38.0	26.0	26.0	-	23.0	-	-	19.0	-	-
40.0	25.5	26.0	-	23.0	23.0/41m	-	19.0	-	-
42.0	25.1	26.0	-	23.0	23.0	-	19.0	18.1/43m	-
44.0	24.3	26.0	-	22.7	23.0	-	19.0	18.1	-
46.0	23.5	26.0	-	22.3	23.0	-	19.0	18.1	-
48.0	22.8	25.6	-	21.8	23.0	-	18.8	18.1	-
50.0	22.0	25.1	25.7/51m	21.2	23.0	-	18.6	18.1	-
54.0	-	23.0	24.1	20.2	22.3	22.9	18.0	18.1	-
58.0	-	20.8	21.9	19.1	20.7	21.5	17.4	17.8	18.1
62.0	-	-	20.1	-	19.1	20.1	16.8	17.0	17.9
66.0	-	-	18.3	-	17.4	18.4	-	16.3	17.6
70.0	-	-	-	-	-	16.9	-	15.5	16.7
74.0	-	-	-	-	-	-	-	-	15.4
78.0	-	-	-	-	-	-	-	-	14.2
	72~24	61~25	52~19	72~15	61~17	52~24	72~21	62~22	52~17
掛数	2	2	2	2	2	2	2	2	2
LK:	63	63	63	63	63	63	63	63	63
DS:	30054	30054	30054	30055	30055	30055	30056	30056	30056

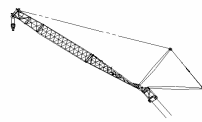

定格総荷重表



アウトリガ張出幅：12m

SSL / 0°

カウンタウエイト：160t

メインブーム長さ：45.5m+4m

作業半径 (m)	ジブブーム長さ：66.0m メインブーム角度			ジブブーム長さ72.0m メインブーム角度			ジブブーム長さ：78.0m メインブーム角度		
	83	73	65	83	73	65	83	73	65
26.0	14.7	-	-	-	-	-	-	-	-
28.0	14.7	-	-	11.5	-	-	9.3/29m	-	-
30.0	14.7	-	-	11.5	-	-	9.3	-	-
32.0	14.7	-	-	11.5	-	-	9.3	-	-
34.0	14.7	-	-	11.5	-	-	9.3	-	-
36.0	14.7	-	-	11.5	-	-	9.3	-	-
38.0	14.7	-	-	11.5	-	-	9.3	-	-
40.0	14.7	-	-	11.5	-	-	9.3	-	-
42.0	14.7	-	-	11.5	-	-	9.3	-	-
44.0	14.7	-	-	11.5	-	-	9.3	-	-
46.0	14.7	14.7	-	11.5	-	-	9.3	-	-
48.0	14.7	14.7	-	11.5	11.5/49m	-	9.3	-	-
50.0	14.7	14.7	-	11.5	11.5	-	9.3	9.3/51m	-
54.0	14.7	14.7	-	11.5	11.5	-	9.3	9.3	-
58.0	14.7	14.7	14.7/61m	11.5	11.5	-	9.3	9.3	-
62.0	14.7	14.6	14.7	11.5	11.5	11.5/64m	9.3	9.3	-
66.0	14.7	14.4	14.7	11.5	11.5	11.5	9.3	9.3	9.0/68m
70.0	14.6/69m	14.2	14.7	11.5	11.5	11.5	9.3	9.3	9.0
74.0	-	14.0	14.2	11.5	11.5	11.5	9.3	9.3	9.0
78.0	-	13.7	13.1	-	11.5	11.3	9.3	9.3	9.0
82.0	-	-	12.0	-	11.5	11.1	8.9/81m	9.3	9.0
86.0	-	-	-	-	-	10.1	-	9.3	9.0
90.0	-	-	-	-	-	9.3	-	9.3	9.0
94.0	-	-	-	-	-	-	-	-	8.6
	73~17	62~15	53~22	73~19	62~20	53~15	73~16	62~14	53~20
掛数	2	2	2	2	2	2	2	2	2
LK:	63	63	63	63	63	63	63	63	63
DS:	30057	30057	30057	30058	30058	30058	30059	30059	30059

メインブーム長さ：45.5m+4m

カウンタウエイト：160t

作業半径 (m)	ジブブーム長さ：84.0m メインブーム角度			ジブブーム長さ90.0m メインブーム角度		
	83	73	65	83	73	65
30.0	6.5/31m	-	-	-	-	-
32.0	6.5	-	-	4.5/33m	-	-
34.0	6.5	-	-	4.5	-	-
36.0	6.5	-	-	4.5	-	-
38.0	6.5	-	-	4.5	-	-
40.0	6.5	-	-	4.5	-	-
42.0	6.5	-	-	4.5	-	-
44.0	6.5	-	-	4.5	-	-
46.0	6.5	-	-	4.5	-	-
48.0	6.5	-	-	4.5	-	-
50.0	6.5	-	-	4.5	-	-
54.0	6.5	6.5	-	4.5	4.5/57m	-
58.0	6.5	6.5	-	4.5	4.5	-
62.0	6.5	6.5	-	4.5	4.5	-
66.0	6.5	6.5	-	4.5	4.5	-
70.0	6.5	6.5	6.5/71m	4.5	4.5	-
74.0	6.5	6.5	6.5	4.5	4.5	4.5/75m
78.0	6.5	6.5	6.5	4.5	4.5	4.5
82.0	6.5	6.5	6.5	4.5	4.5	4.5
86.0	6.5	6.5	6.5	4.5	4.5	4.5
90.0	-	6.5	6.5	4.5	4.5	4.5
94.0	-	6.5	6.5	4.5/92m	4.5	4.5
98.0	-	-	6.5	-	4.5	4.5
102.0	-	-	6.5	-	4.5/101m	4.5
106.0	-	-	-	-	-	4.5
	73~17	62~18	53~14	73~17	62~15	53~18
掛数	2	2	2	2	2	2
LK:	63	63	63	63	63	63
DS:	30060	30060	30060	30061	30061	30061

LK: ブーム伸縮コード
DS: 作業設定コード
ジブ長さ 72m,78m: 最大風速 7.0m/s
ジブ長さ 84m以上: 最大風速 5.0m/s

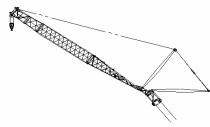

定格総荷重表



アウトリガ張出幅：12m

SSL / 0°

カウンタウエイト：160t

メインブーム長さ：55.5m+4m

作業半径 (m)	ジブブーム長さ:30.0m メインブーム角度			ジブブーム長さ:36.0m メインブーム角度			ジブブーム長さ:42.0m メインブーム角度		
	83	73	65	83	73	65	83	73	65
18.0	24.5	-	-	19.0/19m	-	-	-	-	-
20.0	24.4	-	-	19.0	-	-	16.0/21m	-	-
22.0	24.3	-	-	19.0	-	-	16.0	-	-
24.0	24.3	-	-	19.0	-	-	16.0	-	-
26.0	24.2	-	-	19.0	-	-	16.0	-	-
28.0	24.2	-	-	19.0	-	-	16.0	-	-
30.0	24.1	-	-	19.0	-	-	16.0	-	-
32.0	24.1	-	-	19.0	-	-	16.0	-	-
34.0	24.1	24.4	-	19.0	-	-	16.0	-	-
36.0	-	24.1	-	19.0	19.0	-	16.0	-	-
38.0	-	23.8	-	19.0	19.0	-	16.0	15.7/39m	-
40.0	-	23.1	-	19.0	19.0	-	16.0	15.7	-
42.0	-	22.3	-	-	19.0	-	16.0	15.7	-
44.0	-	21.3	20.8/45m	-	18.7	-	16.0	15.7	-
46.0	-	-	20.4	-	18.4	-	16.0	15.7	-
48.0	-	-	19.6	-	17.8	17.7/49m	-	15.5	-
50.0	-	-	18.7	-	17.3	17.4	-	15.3	15.1/52m
54.0	-	-	-	-	-	16.1	-	14.7	14.8
58.0	-	-	-	-	-	14.8	-	-	14.0
62.0	-	-	-	-	-	-	-	-	13.0
	70~27	57~27	49~34	72~25	60~25	49~24	72~23	60~29	51~28
掛数	2	2	2	2	2	2	2	2	2
LK:	83	83	83	83	83	83	83	83	83
DS:	30051	30051	30051	30052	30052	30052	30053	30053	30053

作業半径 (m)	ジブブーム長さ:48.0m メインブーム角度			ジブブーム長さ:54.0m メインブーム角度			ジブブーム長さ:60.0m メインブーム角度		
	83	73	65	83	73	65	83	73	65
22.0	14.0/23m	-	-	-	-	-	-	-	-
24.0	14.0	-	-	12.0/25m	-	-	-	-	-
26.0	14.0	-	-	12.0	-	-	9.5	-	-
28.0	14.0	-	-	12.0	-	-	9.5	-	-
30.0	14.0	-	-	12.0	-	-	9.5	-	-
32.0	14.0	-	-	12.0	-	-	9.5	-	-
34.0	14.0	-	-	12.0	-	-	9.5	-	-
36.0	14.0	-	-	12.0	-	-	9.5	-	-
38.0	14.0	-	-	12.0	-	-	9.5	-	-
40.0	14.0	-	-	12.0	-	-	9.5	-	-
42.0	13.9	14.0	-	12.0	-	-	9.5	-	-
44.0	13.8	13.8	-	12.0	11.5/45m	-	9.5	-	-
46.0	13.6	13.7	-	12.0	11.5	-	9.5	8.8/47m	-
48.0	13.5	13.5	-	12.0	11.5	-	9.5	8.8	-
50.0	13.3	13.4	-	12.0	11.5	-	9.5	8.8	-
54.0	-	13.0	12.9/56m	12.0	11.5	-	9.5	8.8	-
58.0	-	12.5	12.6	12.0	11.3	11.5/59m	9.5	8.8	-
62.0	-	11.9	11.9	-	10.9	10.9	9.5	8.8	8.8/63m
66.0	-	-	11.1	-	10.5	10.2	-	8.8	8.8
70.0	-	-	10.2	-	-	9.5	-	8.8	8.8
74.0	-	-	-	-	-	8.8	-	8.8	8.5
78.0	-	-	-	-	-	-	-	-	7.9
82.0	-	-	-	-	-	-	-	-	7.3
	71~27	60~21	50~20	71~20	60~26	51~25	72~24	61~19	51~18
掛数	2	2	2	2	2	2	2	2	2
LK:	83	83	83	83	83	83	83	83	83
DS:	30054	30054	30054	30055	30055	30055	30056	30056	30056

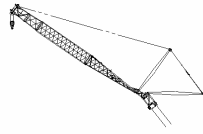

メインブーム長さ: 55.5m+4m

定格総荷重表



アウトリガ張出幅: 12m

SSL / 0°

カウンタウエイト: 160t

作業半径 (m)	ジブブーム長さ: 66.0m メインブーム角度			ジブブーム長さ: 72.0m メインブーム角度			ジブブーム長さ: 78.0m メインブーム角度		
	83	73	65	83	73	65	83	73	65
28.0	6.5	-	-	-	-	-	-	-	-
30.0	6.5	-	-	5.0	-	-	-	-	-
32.0	6.5	-	-	5.0	-	-	3.3	-	-
34.0	6.5	-	-	5.0	-	-	3.3	-	-
36.0	6.5	-	-	5.0	-	-	3.3	-	-
38.0	6.5	-	-	5.0	-	-	3.3	-	-
40.0	6.5	-	-	5.0	-	-	3.3	-	-
42.0	6.5	-	-	5.0	-	-	3.3	-	-
44.0	6.5	-	-	5.0	-	-	3.3	-	-
46.0	6.5	-	-	5.0	-	-	3.3	-	-
48.0	6.5	-	-	5.0	-	-	3.3	-	-
50.0	6.5	6.5	-	5.0	5.0/53m	-	3.3	-	-
54.0	6.5	6.5	-	5.0	5.0	-	3.3	3.3/55m	-
58.0	6.5	6.5	-	5.0	5.0	-	3.3	3.3	-
62.0	6.5	6.5	-	5.0	5.0	-	3.3	3.3	-
66.0	6.5	6.5	6.5	5.0	5.0	-	3.3	3.3	-
70.0	6.5	6.5	6.3	5.0	5.0	4.0	3.3	3.3	3.3/73m
74.0	-	6.5	6.1	5.0	5.0	4.0	3.3	3.3	3.3
78.0	-	6.5	5.9	-	5.0	4.0	3.3	3.3	3.3
82.0	-	-	5.6	-	5.0	4.0	3.3	3.3	3.3
86.0	-	-	5.3	-	5.0	4.0	-	3.3	3.3
90.0	-	-	-	-	-	4.0	-	3.3	3.2
94.0	-	-	-	-	-	4.0	-	-	3.1
98.0	-	-	-	-	-	-	-	-	3.0
	72~18	61~23	52~22	72~22	61~17	52~16	72~16	61~21	52~20
掛数	2	2	2	2	2	2	2	2	2
LK:	83	83	83	83	83	83	83	83	83
DS:	30057	30057	30057	30058	30058	30058	30059	30059	30059
LK:	ブーム伸縮コード			DS: 作業設定コード			ジブ長さ 78m: 最大風速 7.0m/s		

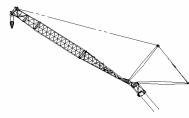

定格総荷重表

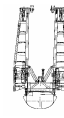

メインブーム長さ：35.5m+4m

作業半径 (m)	ジブブーム長さ:30.0m メインブーム角度			ジブブーム長さ:36.0m メインブーム角度			ジブブーム長さ:42.0m メインブーム角度		
	83	73	65	83	73	65	83	73	65
14.0	67.0/15m	-	-	-	-	-	-	-	-
16.0	67.0	-	-	54.5	-	-	-	-	-
18.0	67.0	-	-	54.5	-	-	45.0	-	-
20.0	67.0	-	-	54.5	-	-	45.0	-	-
22.0	66.0	-	-	54.5	-	-	45.0	-	-
24.0	65.0	-	-	54.0	-	-	45.0	-	-
26.0	64.0	63.5/27m	-	53.5	-	-	45.0	-	-
28.0	59.5	62.0	-	53.0	52.5/29m	-	45.0	-	-
30.0	55.0	59.0	-	52.0	52.0	-	45.0	-	-
32.0	50.5	55.0	-	49.0	51.0	-	44.5	45.0	-
34.0	-	51.5	-	46.5	49.5	-	44.5	44.5	-
36.0	-	47.5	43.5	43.5	47.0	-	42.5	44.5	-
38.0	-	44.5	40.5	40.5	44.0	38.5/39m	40.5	43.0	-
40.0	-	-	37.5	-	41.0	37.0	38.5	40.0	-
42.0	-	-	35.5	-	38.5	34.5	36.0	37.5	34.0
44.0	-	-	33.0	-	36.0	32.5	34.0	35.0	31.5
46.0	-	-	-	-	-	30.5	-	33.0	29.9
48.0	-	-	-	-	-	29.1	-	31.0	28.2
50.0	-	-	-	-	-	27.6	-	29.8	26.7
54.0	-	-	-	-	-	-	-	-	24.0
	71~25	60~28	50~24	73~23	62~26	52~22	72~21	61~23	53~27
掛数	6	5	4	5	4	3	4	4	3
LK:	23	23	23	23	23	23	23	23	23
DS:	31051	31051	31051	31052	31052	31052	31053	31053	31053
LK:	ブーム伸縮コード			DS: 作業設定コード					

作業半径 (m)	ジブブーム長さ:48.0m メインブーム角度			ジブブーム長さ:54.0m メインブーム角度			ジブブーム長さ:60.0m メインブーム角度		
	83	73	65	83	73	65	83	73	65
18.0	35.5/19m	-	-	-	-	-	-	-	-
20.0	35.5	-	-	-	-	-	-	-	-
22.0	35.5	-	-	30.0	-	-	27.0/22m	-	-
24.0	35.5	-	-	30.0	-	-	27.0	-	-
26.0	35.5	-	-	30.0	-	-	27.0	-	-
28.0	35.5	-	-	30.0	-	-	27.0	-	-
30.0	35.5	-	-	30.0	-	-	27.0	-	-
32.0	35.5	-	-	30.0	-	-	27.0	-	-
34.0	35.5	35.5/35m	-	30.0	-	-	27.0	-	-
36.0	35.0	35.5	-	30.0	30.0/37m	-	27.0	-	-
38.0	35.0	35.5	-	30.0	30.0	-	27.0	-	-
40.0	34.0	35.5	-	30.0	30.0	-	27.0	27.0	-
42.0	33.0	35.5	-	29.9	30.0	-	27.0	27.0	-
44.0	32.0	34.5	-	29.2	30.0	-	27.0	27.0	-
46.0	31.0	32.5	29.1	28.6	30.0	-	26.9	27.0	-
48.0	30.0	30.5	27.4	27.9	29.7	-	26.3	27.0	-
50.0	28.8	28.9	25.8	27.2	28.3	25.2	25.6	27.0	23.2/53m
54.0	-	26.0	23.1	25.7	25.4	22.5	24.3	25.4	22.5
58.0	-	-	20.9	-	22.9	20.2	23.0	22.9	20.2
62.0	-	-	19.1	-	20.9	18.2	18.9	20.8	18.2
66.0	-	-	-	-	-	16.6	-	19.0	16.5
70.0	-	-	-	-	-	-	-	-	15.0
74.0	-	-	-	-	-	-	-	-	13.8
	73~19	61~28	53~18	72~24	62~20	52~24	73~17	62~25	53~16
掛数	3	3	3	3	3	2	2	2	2
LK:	23	23	23	23	23	23	23	23	23
DS:	31054	31054	31054	31055	31055	31055	31056	31056	31056

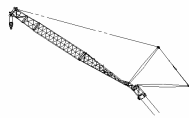

定格総荷重表



アウトリガ張出幅: 12m

SSL / 0°

カウンタウエイト: 140t

メインブーム長さ: 35.5m+4m

作業半径 (m)	ジブブーム長さ: 66.0m メインブーム角度			ジブブーム長さ72.0m メインブーム角度			ジブブーム長さ: 78.0m メインブーム角度		
	83	73	65	83	73	65	83	73	65
24.0	21.0	-	-	-	-	-	-	-	-
26.0	21.0	-	-	18.5	-	-	-	-	-
28.0	21.0	-	-	18.5	-	-	16.0	-	-
30.0	21.0	-	-	18.5	-	-	16.0	-	-
32.0	21.0	-	-	18.5	-	-	16.0	-	-
34.0	21.0	-	-	18.5	-	-	16.0	-	-
36.0	21.0	-	-	18.5	-	-	16.0	-	-
38.0	21.0	-	-	18.5	-	-	16.0	-	-
40.0	21.0	-	-	18.5	-	-	16.0	-	-
42.0	21.0	21.0	-	18.5	-	-	16.0	-	-
44.0	21.0	21.0	-	18.5	18.5/45m	-	16.0	-	-
46.0	21.0	21.0	-	18.5	18.5	-	16.0	-	-
48.0	21.0	21.0	-	18.5	18.5	-	16.0	16.0	-
50.0	21.0	21.0	-	18.5	18.5	-	16.0	16.0	-
54.0	20.5	21.0	20.4/56m	18.5	18.5	-	16.0	16.0	-
58.0	20.1	20.9	19.2	18.2	18.5	17.8/59m	16.0	16.0	-
62.0	19.7	20.0	17.2	17.9	18.4	16.3	15.8	16.0	16.0/63m
66.0	17.4	18.2	15.5	17.6	17.4	14.6	15.6	15.9	14.8
70.0	-	16.6	14.0	15.6	15.8	13.1	15.3	15.7	13.3
74.0	-	15.3	12.7	12.5/73m	14.4	11.8	14.2	14.5	12.0
78.0	-	-	11.6	-	13.1	10.7	11.0	13.2	10.8
82.0	-	-	-	-	-	9.7	-	12.1	9.8
86.0	-	-	-	-	-	9.1/85m	-	11.1	8.9
90.0	-	-	-	-	-	-	-	-	8.1
	73 ~ 22	63 ~ 18	54 ~ 21	73 ~ 25	63 ~ 22	54 ~ 18	73 ~ 20	62 ~ 17	54 ~ 19
掛数	2	2	2	2	2	2	2	2	2
LK:	23	23	23	23	23	23	23	23	23
DS:	31057	31057	31057	31058	31058	31058	31059	31059	31059

作業半径 (m)	ジブブーム長さ: 84.0m メインブーム角度			ジブブーム長さ90.0m メインブーム角度		
	83	73	65	83	73	65
30.0	13.0	-	-	-	-	-
32.0	13.0	-	-	11.0	-	-
34.0	13.0	-	-	11.0	-	-
36.0	13.0	-	-	11.0	-	-
38.0	13.0	-	-	11.0	-	-
40.0	13.0	-	-	11.0	-	-
42.0	13.0	-	-	11.0	-	-
44.0	13.0	-	-	11.0	-	-
46.0	13.0	-	-	11.0	-	-
48.0	13.0	-	-	10.9	-	-
50.0	13.0	13.0/51m	-	10.8	-	-
54.0	13.0	13.0	-	10.6	10.5	-
58.0	13.0	13.0	-	10.4	10.4	-
62.0	13.0	13.0	-	10.2	10.3	-
66.0	12.7	13.0	13.0	10.0	10.2	-
70.0	12.4	12.9	12.7	9.8	10.1	10.5
74.0	12.1	12.6	11.8	9.5	10.0	10.2
78.0	11.8	12.2	10.6	9.3	9.7	9.9
82.0	10.2	11.9	9.6	9.1	9.5	9.6
86.0	8.0/85m	10.9	8.6	8.8	9.2	8.9
90.0	-	10.0	7.8	6.8	9.0	8.0
94.0	-	-	7.1	-	8.7	7.3
98.0	-	-	6.7/97m	-	8.5	6.6
102.0	-	-	-	-	-	5.9
	73 ~ 17	62 ~ 21	54 ~ 16	73 ~ 19	62 ~ 16	54 ~ 18
掛数	2	2	2	2	2	2
LK:	23	23	23	23	23	23
DS:	31060	31060	31060	31061	31061	31061

LK: ブーム伸縮コード
DS: 作業設定コード
ジブ長さ 72m, 78m: 最大風速 7.0m/s
ジブ長さ 84m以上: 最大風速 5.0m/s

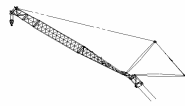

定格総荷重表



メインブーム長さ45.5m+4m

作業半径 (m)	ジブブーム長さ:30.0m メインブーム角度			ジブブーム長さ:36.0m メインブーム角度			ジブブーム長さ:42.0m メインブーム角度		
	83	73	65	83	73	65	83	73	65
16.0	45.0	-	-	-	-	-	-	-	-
18.0	45.0	-	-	36.0	-	-	30.0/19m	-	-
20.0	45.0	-	-	36.0	-	-	30.0	-	-
22.0	45.0	-	-	36.0	-	-	30.0	-	-
24.0	45.0	-	-	36.0	-	-	30.0	-	-
26.0	45.0	-	-	36.0	-	-	30.0	-	-
28.0	44.0	-	-	36.0	-	-	30.0	-	-
30.0	42.0	44.5	-	36.0	-	-	30.0	-	-
32.0	39.5	43.0	-	35.0	35.5/33m	-	30.0	-	-
34.0	37.5	41.5	-	34.0	35.5	-	30.0	30.0/35m	-
36.0	-	40.0	-	32.5	35.0	-	29.5	29.9	-
38.0	-	38.0	-	31.5	34.5	-	28.9	29.8	-
40.0	-	36.0	34.5	30.0	33.5	-	28.1	29.6	-
42.0	-	34.0	33.0	-	32.5	-	27.2	29.5	-
44.0	-	-	31.0	-	31.0	30.5	26.4	28.9	-
46.0	-	-	29.4	-	29.6	28.9	25.5	28.3	27.1/47m
48.0	-	-	27.8	-	28.1	27.2	-	27.2	26.3
50.0	-	-	-	-	-	25.7	-	26.0	24.8
54.0	-	-	-	-	-	23.2	-	23.8	22.2
58.0	-	-	-	-	-	-	-	-	20.0
	72~21	60~23	51~25	71~19	60~21	51~23	73~17	61~19	52~28
掛数	4	4	3	3	3	3	3	3	3
LK:	63	63	63	63	63	63	63	63	63
DS:	31051	31051	31051	31052	31052	31052	31053	31053	31053
LK:	ブーム伸縮コード			作業設定コード					

作業半径 (m)	ジブブーム長さ:48.0m メインブーム角度			ジブブーム長さ:54.0m メインブーム角度			ジブブーム長さ:60.0m メインブーム角度		
	83	73	65	83	73	65	83	73	65
20.0	26.0/21m	-	-	-	-	-	-	-	-
22.0	26.0	-	-	23.0/23m	-	-	-	-	-
24.0	26.0	-	-	23.0	-	-	19.0/25m	-	-
26.0	26.0	-	-	23.0	-	-	19.0	-	-
28.0	26.0	-	-	23.0	-	-	19.0	-	-
30.0	26.0	-	-	23.0	-	-	19.0	-	-
32.0	26.0	-	-	23.0	-	-	19.0	-	-
34.0	26.0	-	-	23.0	-	-	19.0	-	-
36.0	26.0	-	-	23.0	-	-	19.0	-	-
38.0	26.0	26.0	-	23.0	-	-	19.0	-	-
40.0	25.5	26.0	-	23.0	23.0/41m	-	19.0	-	-
42.0	25.1	26.0	-	23.0	23.0	-	19.0	18.1/23m	-
44.0	24.3	26.0	-	22.7	23.0	-	19.0	18.1	-
46.0	23.5	26.0	-	22.3	23.0	-	19.0	18.1	-
48.0	22.8	25.6	-	21.8	23.0	-	18.8	18.1	-
50.0	22.0	25.1	23.2/51m	21.2	23.0	-	18.6	18.1	-
54.0	-	23.0	21.2	20.2	22.3	20.4	18.0	18.1	-
58.0	-	20.8	18.9	19.1	20.7	18.1	17.4	17.8	18.1
62.0	-	-	17.1	-	19.1	16.3	16.8	17.0	16.3
66.0	-	-	15.6	-	17.4	14.7	-	16.3	14.7
70.0	-	-	-	-	-	13.4	-	15.5	13.3
74.0	-	-	-	-	-	-	-	-	12.1
78.0	-	-	-	-	-	-	-	-	11.1
	72~24	61~25	52~19	72~15	61~17	52~24	72~21	62~22	52~17
掛数	2	2	2	2	2	2	2	2	2
LK:	63	63	63	63	63	63	63	63	63
DS:	31054	31054	31054	31055	31055	31055	31056	31056	31056

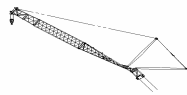

定格総荷重表



アウトリガ張出幅：12m

SSL / 0°

カウンタウエイト：140t

メインブーム長さ:45.5m+4m

作業半径 (m)	ジブブーム長さ:66.0m メインブーム角度			ジブブーム長さ72.0m メインブーム角度			ジブブーム長さ:78.0m メインブーム角度		
	83	73	65	83	73	65	83	73	65
26.0	14.7	-	-	-	-	-	-	-	-
28.0	14.7	-	-	11.5	-	-	9.3/29m	-	-
30.0	14.7	-	-	11.5	-	-	9.3	-	-
32.0	14.7	-	-	11.5	-	-	9.3	-	-
34.0	14.7	-	-	11.5	-	-	9.3	-	-
36.0	14.7	-	-	11.5	-	-	9.3	-	-
38.0	14.7	-	-	11.5	-	-	9.3	-	-
40.0	14.7	-	-	11.5	-	-	9.3	-	-
42.0	14.7	-	-	11.5	-	-	9.3	-	-
44.0	14.7	-	-	11.5	-	-	9.3	-	-
46.0	14.7	14.7	-	11.5	-	-	9.3	-	-
48.0	14.7	14.7	-	11.5	11.5/49m	-	9.3	-	-
50.0	14.7	14.7	-	11.5	11.5	-	9.3	9.3/51m	-
54.0	14.7	14.7	-	11.5	11.5	-	9.3	9.3	-
58.0	14.7	14.7	14.7/61m	11.5	11.5	-	9.3	9.3	-
62.0	14.7	14.6	14.7	11.5	11.5	11.5/64m	9.3	9.3	-
66.0	14.7	14.4	13.6	11.5	11.5	11.5	9.3	9.3	9.0/68m
70.0	14.6/69m	14.2	12.2	11.5	11.5	11.3	9.3	9.3	9.0
74.0	-	14.0	11.0	11.5	11.5	10.1	9.3	9.3	9.0
78.0	-	12.9	10.0	-	11.5	9.0	9.3	9.3	9.0
82.0	-	-	9.1	-	10.9	8.1	8.9/81m	9.3	8.3
86.0	-	-	-	-	-	7.3	-	9.3	7.4
90.0	-	-	-	-	-	6.7	-	9.2	6.7
94.0	-	-	-	-	-	-	-	-	6.0
	73~17	62~15	53~22	73~19	62~20	53~15	73~16	62~14	53~20
掛数	2	2	2	2	2	2	2	2	2
LK:	63	63	63	63	63	63	63	63	63
DS:	31057	31057	31057	31058	31058	31058	31059	31059	31059

作業半径 (m)	ジブブーム長さ:84.0m メインブーム角度			ジブブーム長さ90.0m メインブーム角度		
	83	73	65	83	73	65
30.0	6.5/31m	-	-	-	-	-
32.0	6.5	-	-	4.5/33m	-	-
34.0	6.5	-	-	4.5	-	-
36.0	6.5	-	-	4.5	-	-
38.0	6.5	-	-	4.5	-	-
40.0	6.5	-	-	4.5	-	-
42.0	6.5	-	-	4.5	-	-
44.0	6.5	-	-	4.5	-	-
46.0	6.5	-	-	4.5	-	-
48.0	6.5	-	-	4.5	-	-
50.0	6.5	-	-	4.5	-	-
54.0	6.5	6.5	-	4.5	4.5/57m	-
58.0	6.5	6.5	-	4.5	4.5	-
62.0	6.5	6.5	-	4.5	4.5	-
66.0	6.5	6.5	-	4.5	4.5	-
70.0	6.5	6.5	6.5/71m	4.5	4.5	-
74.0	6.5	6.5	6.5	4.5	4.5	4.5/75m
78.0	6.5	6.5	6.5	4.5	4.5	4.5
82.0	6.5	6.5	6.5	4.5	4.5	4.5
86.0	6.5	6.5	6.5	4.5	4.5	4.5
90.0	-	6.5	6.4	4.5	4.5	4.5
94.0	-	6.5	5.7	4.5/92m	4.5	4.5
98.0	-	-	5.2	-	4.5	4.5
102.0	-	-	4.7	-	4.5/101m	4.5
106.0	-	-	-	-	-	4.2
	73~17	62~18	53~14	73~17	62~15	53~18
掛数	2	2	2	2	2	2
LK:	63	63	63	63	63	63
DS:	31060	31060	31060	31061	31061	31061

LK: ブーム伸縮コード
DS: 作業設定コード
ジブ長さ 66~78m: 最大風速 7.0m/s
ジブ長さ 84m以上: 最大風速 5.0m/s



メインブーム長さ55.5m+4m

定格総荷重表



アウトリガ張出幅：12m

SSL / 0°

カウンタウエイト：140t

作業半径 (m)	ジブブーム長さ:30.0m メインブーム角度			ジブブーム長さ:36.0m メインブーム角度			ジブブーム長さ:42.0m メインブーム角度		
	83	73	65	83	73	65	83	73	65
18.0	24.5	-	-	19.0/19m	-	-	-	-	-
20.0	24.4	-	-	19.0	-	-	16.0/21m	-	-
22.0	24.3	-	-	19.0	-	-	16.0	-	-
24.0	24.3	-	-	19.0	-	-	16.0	-	-
26.0	24.2	-	-	19.0	-	-	16.0	-	-
28.0	24.2	-	-	19.0	-	-	16.0	-	-
30.0	24.1	-	-	19.0	-	-	16.0	-	-
32.0	24.1	-	-	19.0	-	-	16.0	-	-
34.0	24.1	24.4	-	19.0	-	-	16.0	-	-
36.0	-	24.1	-	19.0	19.0	-	16.0	-	-
38.0	-	23.8	-	19.0	19.0	-	16.0	15.7/39m	-
40.0	-	23.1	-	19.0	19.0	-	16.0	15.7	-
42.0	-	22.3	-	-	19.0	-	16.0	15.7	-
44.0	-	21.3	20.8/45m	-	18.7	-	16.0	15.7	-
46.0	-	-	20.4	-	18.4	-	16.0	15.7	-
48.0	-	-	19.6	-	17.8	17.7/49m	-	15.5	-
50.0	-	-	18.7	-	17.3	17.4	-	15.3	15.1/52m
54.0	-	-	-	-	-	16.1	-	14.7	14.8
58.0	-	-	-	-	-	14.8	-	-	14.0
62.0	-	-	-	-	-	-	-	-	13.0
	70~27	57~27	49~34	72~25	60~25	49~24	72~23	60~29	51~28
掛数	2	2	2	2	2	2	2	2	2
LK:	83	83	83	83	83	83	83	83	83
DS:	31051	31051	31051	31052	31052	31052	31053	31053	31053

作業半径 (m)	ジブブーム長さ:48.0m メインブーム角度			ジブブーム長さ:54.0m メインブーム角度			ジブブーム長さ:60.0m メインブーム角度		
	83	73	65	83	73	65	83	73	65
22.0	14.0/23m	-	-	-	-	-	-	-	-
24.0	14.0	-	-	12.0/25m	-	-	-	-	-
26.0	14.0	-	-	12.0	-	-	9.5	-	-
28.0	14.0	-	-	12.0	-	-	9.5	-	-
30.0	14.0	-	-	12.0	-	-	9.5	-	-
32.0	14.0	-	-	12.0	-	-	9.5	-	-
34.0	14.0	-	-	12.0	-	-	9.5	-	-
36.0	14.0	-	-	12.0	-	-	9.5	-	-
38.0	14.0	-	-	12.0	-	-	9.5	-	-
40.0	14.0	-	-	12.0	-	-	9.5	-	-
42.0	13.9	14.0	-	12.0	-	-	9.5	-	-
44.0	13.8	13.8	-	12.0	11.5/45m	-	9.5	-	-
46.0	13.6	13.7	-	12.0	11.5	-	9.5	8.8/47m	-
48.0	13.5	13.5	-	12.0	11.5	-	9.5	8.8	-
50.0	13.3	13.4	-	12.0	11.5	-	9.5	8.8	-
54.0	-	13.0	12.9/56m	12.0	11.5	-	9.5	8.8	-
58.0	-	12.5	12.6	12.0	11.3	11.5/59m	9.5	8.8	-
62.0	-	11.9	11.9	-	10.9	10.9	9.5	8.8	8.8/63m
66.0	-	-	11.1	-	10.5	10.2	-	8.8	8.8
70.0	-	-	10.2	-	-	9.5	-	8.8	8.8
74.0	-	-	-	-	-	8.8	-	8.8	8.5
78.0	-	-	-	-	-	-	-	-	7.9
82.0	-	-	-	-	-	-	-	-	7.3
	71~27	60~21	50~20	71~20	60~26	51~25	72~24	61~19	51~18
掛数	2	2	2	2	2	2	2	2	2
LK:	83	83	83	83	83	83	83	83	83
DS:	31054	31054	31054	31055	31055	31055	31056	31056	31056

ジブ長さ 54m,60m: 最大風速 7.0m/s

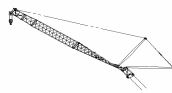

メインブーム長さ: 55.5m+4m

定格総荷重表

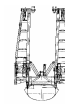

アウトリガ張出幅: 12m

SSL / 0°
カウンタウエイト: 140t

作業半径 (m)	ジブブーム長さ: 66.0m メインブーム角度			ジブブーム長さ72.0m メインブーム角度			ジブブーム長さ: 78.0m メインブーム角度		
	83	73	65	83	73	65	83	73	65
28.0	6.5	-	-	-	-	-	-	-	-
30.0	6.5	-	-	5.0	-	-	-	-	-
32.0	6.5	-	-	5.0	-	-	3.3	-	-
34.0	6.5	-	-	5.0	-	-	3.3	-	-
36.0	6.5	-	-	5.0	-	-	3.3	-	-
38.0	6.5	-	-	5.0	-	-	3.3	-	-
40.0	6.5	-	-	5.0	-	-	3.3	-	-
42.0	6.5	-	-	5.0	-	-	3.3	-	-
44.0	6.5	-	-	5.0	-	-	3.3	-	-
46.0	6.5	-	-	5.0	-	-	3.3	-	-
48.0	6.5	-	-	5.0	-	-	3.3	-	-
50.0	6.5	6.5	-	5.0	5.0/53m	-	3.3	-	-
54.0	6.5	6.5	-	5.0	5.0	-	3.3	3.3/55m	-
58.0	6.5	6.5	-	5.0	5.0	-	3.3	3.3	-
62.0	6.5	6.5	-	5.0	5.0	-	3.3	3.3	-
66.0	6.5	6.5	6.5	5.0	5.0	-	3.3	3.3	-
70.0	6.5	6.5	6.3	5.0	5.0	4.0	3.3	3.3	3.3/73m
74.0	-	6.5	6.1	5.0	5.0	4.0	3.3	3.3	3.3
78.0	-	6.5	5.9	-	5.0	4.0	3.3	3.3	3.3
82.0	-	-	5.6	-	5.0	4.0	3.3	3.3	3.3
86.0	-	-	5.3	-	5.0	4.0	-	3.3	3.3
90.0	-	-	-	-	-	4.0	-	3.3	3.2
94.0	-	-	-	-	-	4.0	-	-	3.1
98.0	-	-	-	-	-	-	-	-	3.0
	72~18	61~23	52~22	72~22	61~17	52~16	72~16	61~21	52~20
掛数	2	2	2	2	2	2	2	2	2
LK:	83	83	83	83	83	83	83	83	83
DS:	31057	31057	31057	31058	31058	31058	31059	31059	31059
LK:	ブーム伸縮コード			DS: 作業設定コード					

LK: ブーム伸縮コード

DS: 作業設定コード

ジブ長さ 66~72m 最大風速 7.0m/s

ジブ長さ 78m以上 最大風速 5.0m/s

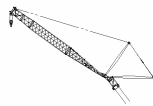

定格総荷重表



アウトリガ張出幅：12m

SSL / 0°

カウンタウエイト：120t

メインブーム長さ：35.5m+4m

作業半径 (m)	ジブブーム長さ：30.0m メインブーム角度			ジブブーム長さ：36.0m メインブーム角度			ジブブーム長さ：42.0m メインブーム角度		
	83	73	65	83	73	65	83	73	65
	14.0	67.0/15m	-	-	-	-	-	-	-
16.0	67.0	-	-	54.5	-	-	-	-	-
18.0	67.0	-	-	54.5	-	-	45.0	-	-
20.0	67.0	-	-	54.5	-	-	45.0	-	-
22.0	66.0	-	-	54.5	-	-	45.0	-	-
24.0	65.0	-	-	54.0	-	-	45.0	-	-
26.0	64.0	61.5/27m	-	53.5	-	-	45.0	-	-
28.0	59.5	58.5	-	53.0	52.5/29m	-	45.0	-	-
30.0	55.0	53.0	-	52.0	52.0	-	45.0	-	-
32.0	50.5	48.5	-	49.0	48.0	-	44.5	45.0	-
34.0	-	44.5	-	46.5	44.0	-	44.5	43.5	-
36.0	-	41.0	37.0	43.5	40.5	-	42.5	40.0	-
38.0	-	38.5	34.5	40.5	38.0	32.5/39m	40.5	37.0	-
40.0	-	-	32.0	-	35.0	31.5	38.5	34.5	-
42.0	-	-	30.0	-	33.0	29.5	36.0	32.0	28.6
44.0	-	-	28.3	-	31.0	27.7	34.0	30.0	26.8
46.0	-	-	-	-	-	26.0	-	28.5	25.1
48.0	-	-	-	-	-	24.5	-	26.8	23.6
50.0	-	-	-	-	-	23.2	-	25.4	22.3
54.0	-	-	-	-	-	-	-	-	20.0
	71~25	60~28	50~24	73~23	62~26	52~22	72~21	61~23	53~27
掛数	6	5	3	5	4	3	4	4	3
LK:	23	23	23	23	23	23	23	23	23
DS:	32051	32051	32051	32052	32052	32052	32053	32053	32053

作業半径 (m)	ジブブーム長さ：48.0m メインブーム角度			ジブブーム長さ：54.0m メインブーム角度			ジブブーム長さ：60.0m メインブーム角度		
	83	73	65	83	73	65	83	73	65
	18.0	35.5/19m	-	-	-	-	-	-	-
20.0	35.5	-	-	-	-	-	-	-	-
22.0	35.5	-	-	30.0	-	-	27.0/23m	-	-
24.0	35.5	-	-	30.0	-	-	27.0	-	-
26.0	35.5	-	-	30.0	-	-	27.0	-	-
28.0	35.5	-	-	30.0	-	-	27.0	-	-
30.0	35.5	-	-	30.0	-	-	27.0	-	-
32.0	35.5	-	-	30.0	-	-	27.0	-	-
34.0	35.5	35.5/35m	-	30.0	-	-	27.0	-	-
36.0	35.0	35.5	-	30.0	30.0/37m	-	27.0	-	-
38.0	35.0	35.5	-	30.0	30.0	-	27.0	-	-
40.0	34.0	33.5	-	30.0	30.0	-	27.0	27.0	-
42.0	33.0	31.5	-	29.9	30.0	-	27.0	27.0	-
44.0	32.0	29.5	-	29.2	28.9	-	27.0	27.0	-
46.0	31.0	27.7	24.3	28.6	27.1	-	26.9	27.0	-
48.0	30.0	26.0	22.8	27.9	25.5	-	26.3	25.5	-
50.0	28.8	24.6	21.5	27.2	24.0	20.7	25.6	24.0	18.9/53m
54.0	-	22.0	19.0	25.3	21.4	18.3	24.3	21.4	18.3
58.0	-	-	17.0	-	19.2	16.3	22.9	19.3	16.3
62.0	-	-	15.4	-	17.5	14.6	18.9	17.4	14.5
66.0	-	-	-	-	-	13.2	-	15.8	13.1
70.0	-	-	-	-	-	-	-	-	11.8
74.0	-	-	-	-	-	-	-	-	10.8
	73~19	61~28	53~18	72~24	62~20	52~24	73~17	62~25	53~16
掛数	3	3	2	3	3	2	2	2	2
LK:	23	23	23	23	23	23	23	23	23
DS:	32054	32054	32054	32055	32055	32055	32056	32056	32056

LK: ブーム伸縮コード
DS: 作業設定コード

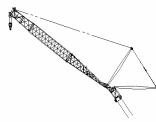

定格総荷重表



アウトリガ張出幅：12m

SSL / 0°

カウンタウエイト：120t

メインブーム長さ：35.5m+4m

作業半径 (m)	ジブブーム長さ:66.0m メインブーム角度			ジブブーム長さ72.0m メインブーム角度			ジブブーム長さ:78.0m メインブーム角度		
	83	73	65	83	73	65	83	73	65
24.0	21.0	-	-	-	-	-	-	-	-
26.0	21.0	-	-	18.5	-	-	-	-	-
28.0	21.0	-	-	18.5	-	-	16.0	-	-
30.0	21.0	-	-	18.5	-	-	16.0	-	-
32.0	21.0	-	-	18.5	-	-	16.0	-	-
34.0	21.0	-	-	18.5	-	-	16.0	-	-
36.0	21.0	-	-	18.5	-	-	16.0	-	-
38.0	21.0	-	-	18.5	-	-	16.0	-	-
40.0	21.0	-	-	18.5	-	-	16.0	-	-
42.0	21.0	21.0	-	18.5	-	-	16.0	-	-
44.0	21.0	21.0	-	18.5	18.5/45m	-	16.0	-	-
46.0	21.0	21.0	-	18.5	18.5	-	16.0	-	-
48.0	21.0	21.0	-	18.5	18.5	-	16.0	16.0	-
50.0	21.0	21.0	-	18.5	18.5	-	16.0	16.0	-
54.0	20.5	20.6	16.3/56m	18.5	18.5	-	16.0	16.0	-
58.0	20.1	18.4	15.3	18.2	17.7	14.0/59m	16.0	16.0	-
62.0	19.7	16.5	13.5	17.9	15.7	12.7	15.8	16.0	12.6/63m
66.0	17.4	14.9	12.0	17.5	14.0	11.2	15.6	14.3	11.4
70.0	-	13.5	10.8	15.6	12.6	9.9	15.3	12.8	10.1
74.0	-	12.3	9.7	12.5/73m	11.3	8.8	14.2	11.5	9.0
78.0	-	-	8.8	-	10.3	7.8	11.0	10.4	8.0
82.0	-	-	-	-	-	7.0	-	9.4	7.1
86.0	-	-	-	-	-	6.5/85m	-	8.6	6.3
90.0	-	-	-	-	-	-	-	-	5.7
	73~22	63~18	54~21	73~25	63~22	54~18	73~20	62~17	54~19
掛数	2	2	2	2	2	2	2	2	2
LK:	23	23	23	23	23	23	23	23	23
DS:	32057	32057	32057	32058	32058	32058	32059	32059	32059

作業半径 (m)	ジブブーム長さ:84.0m メインブーム角度			ジブブーム長さ90.0m メインブーム角度		
	83	73	65	83	73	65
30.0	13.0	-	-	-	-	-
32.0	13.0	-	-	11.0	-	-
34.0	13.0	-	-	11.0	-	-
36.0	13.0	-	-	11.0	-	-
38.0	13.0	-	-	11.0	-	-
40.0	13.0	-	-	11.0	-	-
42.0	13.0	-	-	11.0	-	-
44.0	13.0	-	-	11.0	-	-
46.0	13.0	-	-	11.0	-	-
48.0	13.0	-	-	10.9	-	-
50.0	13.0	13.0/51m	-	10.8	-	-
54.0	13.0	13.0	-	10.6	10.5	-
58.0	13.0	13.0	-	10.4	10.4	-
62.0	13.0	13.0	-	10.2	10.3	-
66.0	12.7	13.0	11.2	10.0	10.2	-
70.0	12.4	12.7	9.9	9.8	10.1	10.3
74.0	12.1	11.4	8.8	9.5	10.0	9.1
78.0	11.8	10.2	7.8	9.3	9.7	8.1
82.0	10.2	9.2	6.9	9.1	9.5	7.2
86.0	8.0/85m	8.3	6.1	8.8	8.6	6.3
90.0	-	7.6	5.4	6.8	7.7	5.6
94.0	-	-	4.8	-	7.0	4.9
98.0	-	-	4.4/97m	-	6.3	4.3
102.0	-	-	-	-	-	3.8
	73~17	62~21	54~16	73~19	62~16	54~18
掛数	2	2	2	2	2	2
LK:	23	23	23	23	23	23
DS:	32060	32060	32060	32061	32061	32061

LK: ブーム伸縮コード
DS: 作業設定コード
ジブ長さ 72m,78m: 最大風速 7.0m/s
ジブ長さ 84m以上: 最大風速 5.0m/s

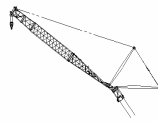

定格総荷重表



アウトリガ張出幅：12m

SSL / 0°

カウンタウエイト：120t

メインブーム長さ：45.5m+4m

作業半径 (m)	ジブブーム長さ：30.0m メインブーム角度			ジブブーム長さ：36.0m メインブーム角度			ジブブーム長さ：42.0m メインブーム角度		
	83	73	65	83	73	65	83	73	65
16.0	45.0	-	-	-	-	-	-	-	-
18.0	45.0	-	-	36.0	-	-	30.0/19m	-	-
20.0	45.0	-	-	36.0	-	-	30.0	-	-
22.0	45.0	-	-	36.0	-	-	30.0	-	-
24.0	45.0	-	-	36.0	-	-	30.0	-	-
26.0	45.0	-	-	36.0	-	-	30.0	-	-
28.0	44.0	-	-	36.0	-	-	30.0	-	-
30.0	42.0	44.5	-	36.0	-	-	30.0	-	-
32.0	39.5	43.0	-	35.0	35.5/33m	-	30.0	-	-
34.0	37.5	41.5	-	34.0	35.5	-	30.0	30.0/35m	-
36.0	-	39.5	-	32.5	35.0	-	29.5	29.9	-
38.0	-	36.5	-	31.5	34.5	-	28.9	29.8	-
40.0	-	34.0	29.9	30.0	33.5	-	28.1	29.6	-
42.0	-	32.0	27.9	-	31.5	-	27.2	29.5	-
44.0	-	-	26.2	-	29.6	25.6	26.4	28.7	-
46.0	-	-	24.6	-	27.9	24.0	25.5	27.0	22.2/47m
48.0	-	-	23.2	-	26.3	22.6	-	25.4	21.5
50.0	-	-	-	-	-	21.3	-	24.0	20.2
54.0	-	-	-	-	-	19.1	-	21.5	17.9
58.0	-	-	-	-	-	-	-	-	16.1
	72~21	60~23	51~25	71~19	60~21	51~23	73~17	61~19	52~28
掛数	4	4	3	3	3	2	3	3	2
LK:	63	63	63	63	63	63	63	63	63
DS:	32051	32051	32051	32052	32052	32052	32053	32053	32053

作業半径 (m)	ジブブーム長さ：48.0m メインブーム角度			ジブブーム長さ：54.0m メインブーム角度			ジブブーム長さ：60.0m メインブーム角度		
	83	73	65	83	73	65	83	73	65
20.0	26.0/21m	-	-	-	-	-	-	-	-
22.0	26.0	-	-	23.0/23m	-	-	-	-	-
24.0	26.0	-	-	23.0	-	-	19.0/25m	-	-
26.0	26.0	-	-	23.0	-	-	19.0	-	-
28.0	26.0	-	-	23.0	-	-	19.0	-	-
30.0	26.0	-	-	23.0	-	-	19.0	-	-
32.0	26.0	-	-	23.0	-	-	19.0	-	-
34.0	26.0	-	-	23.0	-	-	19.0	-	-
36.0	26.0	-	-	23.0	-	-	19.0	-	-
38.0	26.0	26.0	-	23.0	-	-	19.0	-	-
40.0	25.5	26.0	-	23.0	23.0/41m	-	19.0	-	-
42.0	25.1	26.0	-	23.0	23.0	-	19.0	18.1/43m	-
44.0	24.3	26.0	-	22.7	23.0	-	19.0	18.1	-
46.0	23.5	26.0	-	22.3	23.0	-	19.0	18.1	-
48.0	22.8	24.6	-	21.8	23.0	-	18.8	18.1	-
50.0	22.0	23.2	18.6/51m	21.2	22.5	-	18.6	18.1	-
54.0	-	20.7	16.9	20.2	20.0	16.1	18.0	18.1	-
58.0	-	18.6	15.0	19.1	17.9	14.2	17.4	17.8	14.3
62.0	-	-	13.4	-	16.1	12.6	16.8	16.1	12.7
66.0	-	-	12.2	-	14.6	11.3	-	14.5	11.3
70.0	-	-	-	-	-	10.2	-	13.2	10.1
74.0	-	-	-	-	-	-	-	-	9.1
78.0	-	-	-	-	-	-	-	-	8.2
	72~24	61~25	52~19	72~15	61~17	52~24	72~21	62~22	52~17
掛数	2	2	2	2	2	2	2	2	2
LK:	63	63	63	63	63	63	63	63	63
DS:	32054	32054	32054	32055	32055	32055	32056	32056	32056

LK: ブーム伸縮コード
DS: 作業設定コード

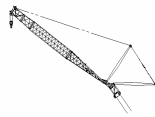

定格総荷重表



アウトリガ張出幅：12m

SSL / 0°

カウンタウエイト：120t

メインブーム長さ：45.5m+4m

作業半径 (m)	ジブブーム長さ:66.0m メインブーム角度			ジブブーム長さ72.0m メインブーム角度			ジブブーム長さ:78.0m メインブーム角度		
	83	73	65	83	73	65	83	73	65
26.0	14.7	-	-	-	-	-	-	-	-
28.0	14.7	-	-	11.5	-	-	9.3/29m	-	-
30.0	14.7	-	-	11.5	-	-	9.3	-	-
32.0	14.7	-	-	11.5	-	-	9.3	-	-
34.0	14.7	-	-	11.5	-	-	9.3	-	-
36.0	14.7	-	-	11.5	-	-	9.3	-	-
38.0	14.7	-	-	11.5	-	-	9.3	-	-
40.0	14.7	-	-	11.5	-	-	9.3	-	-
42.0	14.7	-	-	11.5	-	-	9.3	-	-
44.0	14.7	-	-	11.5	-	-	9.3	-	-
46.0	14.7	14.7	-	11.5	-	-	9.3	-	-
48.0	14.7	14.7	-	11.5	11.5/49m	-	9.3	-	-
50.0	14.7	14.7	-	11.5	11.5	-	9.3	9.3/51m	-
54.0	14.7	14.7	-	11.5	11.5	-	9.3	9.3	-
58.0	14.7	14.7	12.0/61m	11.5	11.5	-	9.3	9.3	-
62.0	14.7	14.6	11.6	11.5	11.5	10.0/64m	9.3	9.3	-
66.0	14.7	13.5	10.2	11.5	11.5	9.3	9.3	9.3	9.0/68m
70.0	14.6/69m	12.2	9.0	11.5	11.3	8.1	9.3	9.3	8.4
74.0	-	11.0	8.0	11.5	10.1	7.1	9.3	9.3	7.3
78.0	-	10.0	7.1	-	9.1	6.2	9.3	9.3	6.4
82.0	-	-	6.4	-	8.2	5.4	8.9/81m	8.3	5.6
86.0	-	-	-	-	-	4.7	-	7.5	4.9
90.0	-	-	-	-	-	4.2	-	6.8	4.2
94.0	-	-	-	-	-	-	-	-	3.7
	73~17	62~15	53~22	73~19	62~20	53~15	73~16	62~14	53~20
掛数	2	2	2	2	2	2	2	2	2
LK:	63	63	63	63	63	63	63	63	63
DS:	32057	32057	32057	32058	32058	32058	32059	32059	32059

作業半径 (m)	ジブブーム長さ:84.0m メインブーム角度			ジブブーム長さ90.0m メインブーム角度		
	83	73	65	83	73	65
30.0	6.5/31m	-	-	-	-	-
32.0	6.5	-	-	4.5/33m	-	-
34.0	6.5	-	-	4.5	-	-
36.0	6.5	-	-	4.5	-	-
38.0	6.5	-	-	4.5	-	-
40.0	6.5	-	-	4.5	-	-
42.0	6.5	-	-	4.5	-	-
44.0	6.5	-	-	4.5	-	-
46.0	6.5	-	-	4.5	-	-
48.0	6.5	-	-	4.5	-	-
50.0	6.5	-	-	4.5	-	-
54.0	6.5	6.5	-	4.5	4.5/57m	-
58.0	6.5	6.5	-	4.5	4.5	-
62.0	6.5	6.5	-	4.5	4.5	-
66.0	6.5	6.5	-	4.5	4.5	-
70.0	6.5	6.5	6.5/71m	4.5	4.5	-
74.0	6.5	6.5	6.5	4.5	4.5	4.5/75m
78.0	6.5	6.5	6.2	4.5	4.5	4.5
82.0	6.5	6.5	5.4	4.5	4.5	4.5
86.0	6.5	6.5	4.6	4.5	4.5	4.5
90.0	-	6.5	4.0	4.5	4.5	4.3
94.0	-	5.9	3.4	4.5/92m	4.5	3.7
98.0	-	-	2.9	-	4.5	3.1
102.0	-	-	2.5	-	4.5/101m	2.6
106.0	-	-	-	-	-	2.2
	73~17	62~18	53~14	73~17	62~15	53~18
掛数	2	2	2	2	2	2
LK:	63	63	63	63	63	63
DS:	32060	32060	32060	32061	32061	32061

LK: ブーム伸縮コード
 DS: 作業設定コード
 ジブ長さ 66m,72m: 最大風速 7.0m/s
 ジブ長さ 78m以上: 最大風速 5.0m/s

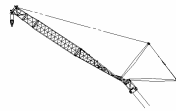

定格総荷重表



アウトリガ張出幅：12m

SSL / 0°

カウンタウエイト：120t

メインブーム長さ：55.5m+4m

作業半径 (m)	ジブブーム長さ：30.0m メインブーム角度			ジブブーム長さ：36.0m メインブーム角度			ジブブーム長さ：42.0m メインブーム角度		
	83	73	65	83	73	65	83	73	65
18.0	24.5	-	-	19.0/19m	-	-	-	-	-
20.0	24.4	-	-	19.0	-	-	16.0/21m	-	-
22.0	24.3	-	-	19.0	-	-	16.0	-	-
24.0	24.3	-	-	19.0	-	-	16.0	-	-
26.0	24.2	-	-	19.0	-	-	16.0	-	-
28.0	24.2	-	-	19.0	-	-	16.0	-	-
30.0	24.1	-	-	19.0	-	-	16.0	-	-
32.0	24.1	-	-	19.0	-	-	16.0	-	-
34.0	24.1	24.4	-	19.0	-	-	16.0	-	-
36.0	-	24.1	-	19.0	19.0	-	16.0	-	-
38.0	-	23.8	-	19.0	19.0	-	16.0	15.7/39m	-
40.0	-	23.1	-	19.0	19.0	-	16.0	15.7	-
42.0	-	22.3	-	-	19.0	-	16.0	15.7	-
44.0	-	21.3	20.8/45m	-	18.7	-	16.0	15.7	-
46.0	-	-	20.4	-	18.4	-	16.0	15.7	-
48.0	-	-	19.6	-	17.8	17.7/49m	-	15.5	-
50.0	-	-	18.7	-	17.3	17.4	-	15.3	15.1/52m
54.0	-	-	-	-	-	16.1	-	14.7	14.8
58.0	-	-	-	-	-	14.8	-	-	14.0
62.0	-	-	-	-	-	-	-	-	13.0
	70~27	57~27	49~34	72~25	60~25	49~24	72~23	60~29	51~28
掛数	2	2	2	2	2	2	2	2	2
LK:	83	83	83	83	83	83	83	83	83
DS:	32051	32051	32051	32052	32052	32052	32053	32053	32053

作業半径 (m)	ジブブーム長さ：48.0m メインブーム角度			ジブブーム長さ：54.0m メインブーム角度			ジブブーム長さ：60.0m メインブーム角度		
	83	73	65	83	73	65	83	73	65
22.0	14.0/23m	-	-	-	-	-	-	-	-
24.0	14.0	-	-	12.0/25m	-	-	-	-	-
26.0	14.0	-	-	12.0	-	-	9.5	-	-
28.0	14.0	-	-	12.0	-	-	9.5	-	-
30.0	14.0	-	-	12.0	-	-	9.5	-	-
32.0	14.0	-	-	12.0	-	-	9.5	-	-
34.0	14.0	-	-	12.0	-	-	9.5	-	-
36.0	14.0	-	-	12.0	-	-	9.5	-	-
38.0	14.0	-	-	12.0	-	-	9.5	-	-
40.0	14.0	-	-	12.0	-	-	9.5	-	-
42.0	13.9	14.0	-	12.0	-	-	9.5	-	-
44.0	13.8	13.8	-	12.0	11.5/45m	-	9.5	-	-
46.0	13.6	13.7	-	12.0	11.5	-	9.5	8.8/47m	-
48.0	13.5	13.5	-	12.0	11.5	-	9.5	8.8	-
50.0	13.3	13.4	-	12.0	11.5	-	9.5	8.8	-
54.0	-	13.0	12.9/56m	12.0	11.5	-	9.5	8.8	-
58.0	-	12.5	12.6	12.0	11.3	11.5/59m	9.5	8.8	-
62.0	-	11.9	11.9	-	10.9	10.9	9.5	8.8	8.8/63m
66.0	-	-	10.6	-	10.5	9.8	-	8.8	8.8
70.0	-	-	9.6	-	-	8.7	-	8.8	8.7
74.0	-	-	-	-	-	7.8	-	8.8	7.7
78.0	-	-	-	-	-	-	-	-	6.9
82.0	-	-	-	-	-	-	-	-	6.2
	71~27	60~21	50~20	71~20	60~26	51~25	72~24	61~19	51~18
掛数	2	2	2	2	2	2	2	2	2
LK:	83	83	83	83	83	83	83	83	83
DS:	32054	32054	32054	32055	32055	32055	32056	32056	32056

LK: ブーム伸縮コード
DS: 作業設定コード

ジブ長さ 54m,60m: 最大風速 7.0m/s

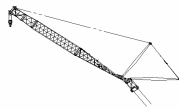

定格総荷重表



アウトリガ張出幅：12m

SSL / 0°

カウンタウエイト：120t

メインブーム長さ：55.5m+4m

作業半径 (m)	ジブブーム長さ:66.0m メインブーム角度			ジブブーム長さ72.0m メインブーム角度			ジブブーム長さ:78.0m メインブーム角度		
	83	73	65	83	73	65	83	73	65
28.0	6.5	-	-	-	-	-	-	-	-
30.0	6.5	-	-	5.0	-	-	-	-	-
32.0	6.5	-	-	5.0	-	-	3.3	-	-
34.0	6.5	-	-	5.0	-	-	3.3	-	-
36.0	6.5	-	-	5.0	-	-	3.3	-	-
38.0	6.5	-	-	5.0	-	-	3.3	-	-
40.0	6.5	-	-	5.0	-	-	3.3	-	-
42.0	6.5	-	-	5.0	-	-	3.3	-	-
44.0	6.5	-	-	5.0	-	-	3.3	-	-
46.0	6.5	-	-	5.0	-	-	3.3	-	-
48.0	6.5	-	-	5.0	-	-	3.3	-	-
50.0	6.5	6.5	-	5.0	5.0/53m	-	3.3	-	-
54.0	6.5	6.5	-	5.0	5.0	-	3.3	3.3/55m	-
58.0	6.5	6.5	-	5.0	5.0	-	3.3	3.3	-
62.0	6.5	6.5	-	5.0	5.0	-	3.3	3.3	-
66.0	6.5	6.5	6.5	5.0	5.0	-	3.3	3.3	-
70.0	6.5	6.5	6.3	5.0	5.0	4.0	3.3	3.3	3.3/73m
74.0	-	6.5	6.1	5.0	5.0	4.0	3.3	3.3	3.3
78.0	-	6.5	5.8	-	5.0	4.0	3.3	3.3	3.3
82.0	-	-	5.1	-	5.0	4.0	3.3	3.3	3.3
86.0	-	-	4.5	-	5.0	3.5	-	3.3	3.3
90.0	-	-	-	-	-	3.0	-	3.3	3.1
94.0	-	-	-	-	-	2.5	-	-	2.6
98.0	-	-	-	-	-	-	-	-	2.1
	72~18	61~23	52~22	72~22	61~17	52~16	72~16	61~21	52~20
掛数	2	2	2	2	2	2	2	2	2
LK:	83	83	83	83	83	83	83	83	83
DS:	32057	32057	32057	32058	32058	32058	32059	32059	32059

LK: ブーム伸縮コード

DS: 作業設定コード

ジブ長さ 66m,72m: 最大風速 7.0m/s

ジブ長さ 78m以上: 最大風速 5.0m/s

Deang Mobile cranes
AC 650

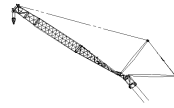

定格総荷重表



アウトリガ張出幅: 12m

SSL / 0°

カウンタウエイト: 100t

メインーム長さ: 35.5m+4m
メインーム角度: 83°

作業半径 (m)	ジブブーム長さ (m)										
	30.0	36.0	42.0	48.0	54.0	60.0	66.0	72.0	78.0	84.0	90.0
14.0	67.3/15m	-	-	-	-	-	-	-	-	-	-
16.0	67.3	54.5	-	-	-	-	-	-	-	-	-
18.0	67.3	54.5	45.0	35.5/19m	-	-	-	-	-	-	-
20.0	67.0	54.5	45.0	35.5	-	-	-	-	-	-	-
22.0	66.1	54.5	45.0	35.5	30.0/23m	-	-	-	-	-	-
24.0	65.3	54.0	45.0	35.5	30.0	27.0	21.0	-	-	-	-
26.0	64.1	53.5	45.0	35.5	30.0	27.0	21.0	18.5	-	-	-
28.0	57.7	53.0	45.0	35.5	30.0	27.0	21.0	18.5	16.0	-	-
30.0	52.4	52.2	45.0	35.5	30.0	27.0	21.0	18.5	16.0	13.0	-
32.0	47.9	47.7	44.9	35.5	30.0	27.0	21.0	18.5	16.0	13.0	11.0
34.0	-	43.9	43.3	35.5	30.0	27.0	21.0	18.5	16.0	13.0	11.0
36.0	-	40.6	40.0	35.4	30.0	27.0	21.0	18.5	16.0	13.0	11.0
38.0	-	37.7	37.1	35.4	30.0	27.0	21.0	18.5	16.0	13.0	11.0
40.0	-	-	34.6	34.0	30.0	27.0	21.0	18.5	16.0	13.0	11.0
42.0	-	-	32.3	31.8	29.9	27.0	21.0	18.5	16.0	13.0	11.0
44.0	-	-	30.4	29.8	29.2	27.0	21.0	18.5	16.0	13.0	11.0
46.0	-	-	-	28.0	27.5	26.9	21.0	18.5	16.0	13.0	11.0
48.0	-	-	-	26.4	25.8	26.0	21.0	18.5	16.0	13.0	10.9
50.0	-	-	-	25.0	24.4	24.5	21.0	18.5	16.0	13.0	10.8
54.0	-	-	-	-	21.9	22.0	20.5	18.5	16.0	13.0	10.6
58.0	-	-	-	-	-	19.8	19.0	18.2	16.0	13.0	10.4
62.0	-	-	-	-	-	18.0	17.2	16.6	15.8	13.0	10.2
66.0	-	-	-	-	-	-	15.7	15.1	15.3	12.7	10.0
70.0	-	-	-	-	-	-	-	13.7	13.9	12.4	9.8
74.0	-	-	-	-	-	-	-	12.5/73m	12.7	12.1	9.5
78.0	-	-	-	-	-	-	-	-	11.0	11.5	9.3
82.0	-	-	-	-	-	-	-	-	-	10.2	9.1
86.0	-	-	-	-	-	-	-	-	-	8.0/85m	8.8
90.0	-	-	-	-	-	-	-	-	-	-	6.8
θ	71~25	73~23	72~21	73~19	72~24	73~17	73~22	73~18	73~20	73~17	73~19
掛数	6	5	4	3	3	2	2	2	2	2	2
LK:	23	23	23	23	23	23	23	23	23	23	23
DS:	33051	33052	33053	33054	33055	33056	33057	33058	33059	33060	33061

LK: ブーム伸縮コード DS: 作業設定コード

ジブ長さ 72m,78m: 最大風速 7.0m/s

ジブ長さ 84m以上: 最大風速 5.0m/s

Deang Mobile cranes
AC 650



定格総荷重表



アウトリガ張出幅: 12m

SSL / 0°

カウンタウエイト: 100t

メインーム長さ: 45.5m+4m
メインーム角度: 83°

作業半径 (m)	ジブブーム長さ (m)										
	30.0	36.0	42.0	48.0	54.0	60.0	66.0	72.0	78.0	84.0	90.0
16.0	45.0	-	-	-	-	-	-	-	-	-	-
18.0	45.0	36.0	30.0/19m	-	-	-	-	-	-	-	-
20.0	45.0	36.0	30.0	26.0/21m	-	-	-	-	-	-	-
22.0	45.0	36.0	30.0	26.0	23.0/23m	-	-	-	-	-	-
24.0	45.0	36.0	30.0	26.0	23.0	19.0/25m	-	-	-	-	-
26.0	45.0	36.0	30.0	26.0	23.0	19.0	14.7	-	-	-	-
28.0	44.3	36.0	30.0	26.0	23.0	19.0	14.7	11.5	9.3/29m	-	-
30.0	42.1	36.0	30.0	26.0	23.0	19.0	14.7	11.5	9.3	6.5/31m	-
32.0	39.8	35.1	30.0	26.0	23.0	19.0	14.7	11.5	9.3	6.5	4.5/33m
34.0	37.6	34.2	30.0	26.0	23.0	19.0	14.7	11.5	9.3	6.5	4.5
36.0	-	32.9	29.5	26.0	23.0	19.0	14.7	11.5	9.3	6.5	4.5
38.0	-	31.5	28.9	26.0	23.0	19.0	14.7	11.5	9.3	6.5	4.5
40.0	-	30.2	28.1	25.5	23.0	19.0	14.7	11.5	9.3	6.5	4.5
42.0	-	-	27.2	25.1	23.0	19.0	14.7	11.5	9.3	6.5	4.5
44.0	-	-	26.4	24.3	22.7	19.0	14.7	11.5	9.3	6.5	4.5
46.0	-	-	25.5	23.5	22.3	19.0	14.7	11.5	9.3	6.5	4.5
48.0	-	-	-	22.8	21.8	18.8	14.7	11.5	9.3	6.5	4.5
50.0	-	-	-	22.0	21.2	18.6	14.7	11.5	9.3	6.5	4.5
54.0	-	-	-	-	20.2	18.0	14.7	11.5	9.3	6.5	4.5
58.0	-	-	-	-	19.1	17.4	14.7	11.5	9.3	6.5	4.5
62.0	-	-	-	-	-	16.8	14.7	11.5	9.3	6.5	4.5
66.0	-	-	-	-	-	-	14.6	11.5	9.3	6.5	4.5
70.0	-	-	-	-	-	-	13.6/69m	11.5	9.3	6.5	4.5
74.0	-	-	-	-	-	-	-	11.5	9.3	6.5	4.5
78.0	-	-	-	-	-	-	-	-	9.3	6.5	4.5
82.0	-	-	-	-	-	-	-	-	8.9/81m	6.5	4.5
86.0	-	-	-	-	-	-	-	-	-	6.5	4.5
90.0	-	-	-	-	-	-	-	-	-	-	4.5
92.0	-	-	-	-	-	-	-	-	-	-	4.5
θ	72~21	71~19	73~17	72~24	72~15	72~21	73~17	73~19	73~16	73~17	73~17
掛数	4	3	3	2	2	2	2	2	2	2	2
LK:	63	63	63	63	63	63	63	63	63	63	63
DS:	33051	33052	33053	33054	33055	33056	33057	33058	33059	33060	33061

LK: ブーム伸縮コード DS: 作業設定コード

ジブ長さ 72m,78m: 最大風速 7.0m/s

ジブ長さ 84m以上: 最大風速 5.0m/s

Deang Mobile cranes
AC 650

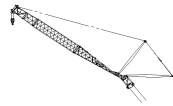

定格総荷重表



アウトリガ張出幅: 12m

SSL / 0°

カウンタウエイト: 100t

メインーム長さ: 55.5m+4m

メインーム角度: 83°

作業半径 (m)	ジブブーム長さ (m)								
	30.0	36.0	42.0	48.0	54.0	60.0	66.0	72.0	78.0
18.0	24.5	19.0/19m	-	-	-	-	-	-	-
20.0	24.4	19.0	16.0/21m	-	-	-	-	-	-
22.0	24.3	19.0	16.0	14.0/23m	-	-	-	-	-
24.0	24.3	19.0	16.0	14.0	12.0/25m	-	-	-	-
26.0	24.2	19.0	16.0	14.0	12.0	9.5	-	-	-
28.0	24.2	19.0	16.0	14.0	12.0	9.5	6.5	-	-
30.0	24.1	19.0	16.0	14.0	12.0	9.5	6.5	5.0	-
32.0	24.1	19.0	16.0	14.0	12.0	9.5	6.5	5.0	3.3
34.0	24.1	19.0	16.0	14.0	12.0	9.5	6.5	5.0	3.3
36.0	-	19.0	16.0	14.0	12.0	9.5	6.5	5.0	3.3
38.0	-	19.0	16.0	14.0	12.0	9.5	6.5	5.0	3.3
40.0	-	19.0	16.0	14.0	12.0	9.5	6.5	5.0	3.3
42.0	-	-	16.0	13.9	12.0	9.5	6.5	5.0	3.3
44.0	-	-	16.0	13.8	12.0	9.5	6.5	5.0	3.3
46.0	-	-	16.0	13.6	12.0	9.5	6.5	5.0	3.3
48.0	-	-	-	13.5	12.0	9.5	6.5	5.0	3.3
50.0	-	-	-	13.3	12.0	9.5	6.5	5.0	3.3
54.0	-	-	-	-	12.0	9.5	6.5	5.0	3.3
58.0	-	-	-	-	12.0	9.5	6.5	5.0	3.3
62.0	-	-	-	-	-	9.5	6.5	5.0	3.3
66.0	-	-	-	-	-	-	6.5	5.0	3.3
70.0	-	-	-	-	-	-	6.5	5.0	3.3
74.0	-	-	-	-	-	-	-	5.0	3.3
78.0	-	-	-	-	-	-	-	-	3.3
82.0	-	-	-	-	-	-	-	-	3.3
θ	70~27	72~25	72~23	71~27	71~20	70~24	72~18	72~22	72~16
掛数	2	2	2	2	2	2	2	2	2
LK:	83	83	83	83	83	83	83	83	83
DS:	33051	33052	33053	33054	33055	33056	33057	33058	33059

LK: ブーム伸縮コード DS: 作業設定コード

ジブ長さ 72m: 最大風速 7.0m/s

ジブ長さ 78m: 最大風速 5.0m/s

Terex Demag
AC 650



定格総荷重表
(ラッシングジブ)



アトリガ張出幅: 12m

メインブーム長さ: 35.5m+4m
メインブーム角度: 83°

SSL / 60° ウンタウエイト: 160t

作業半径 (m)	ジブブーム長さ(m)											
	30.0	36.0	42.0	48.0	54.0	60.0	66.0	72.0	78.0	84.0	90.0	96.0
16	92.0/17m	-	-	-	-	-	-	-	-	-	-	-
18	92.0	79.0/19m	-	-	-	-	-	-	-	-	-	-
20	88.0	79.0	66.5	-	-	-	-	-	-	-	-	-
22	82.5	77.5	66.5	58.5	-	-	-	-	-	-	-	-
24	78.0	74.5	66.5	57.5	49.0	40.5/25m	-	-	-	-	-	-
26	73.0	71.0	65.5	56.0	48.0	40.5	32.5/27m	-	-	-	-	-
28	69.0	67.5	63.5	55.0	47.0	40.0	32.0	27.8	-	-	-	-
30	65.0	63.5	61.0	53.5	46.0	39.0	31.5	27.3	22.8	-	-	-
32	60.5	60.5	58.5	52.5	45.5	38.5	31.0	26.9	22.4	18.0	-	-
34	-	57.0	56.0	51.0	44.5	38.0	30.5	26.4	22.0	17.7	14.1	-
36	-	53.5	53.5	49.5	43.5	37.5	30.0	26.0	21.6	17.3	13.8	11.2
38	-	45.5	51.0	48.5	42.5	37.0	29.9	25.5	21.2	17.0	13.6	11.0
40	-	-	48.0	46.5	42.0	36.0	29.6	25.2	20.8	16.6	13.3	10.8
42	-	-	42.5	45.0	41.0	35.5	29.2	24.8	20.3	16.3	13.1	10.5
44	-	-	36.0	42.5	39.5	35.0	28.9	24.5	20.1	15.9	12.8	10.3
46	-	-	-	38.0	38.5	34.5	28.5	24.3	19.8	15.6	12.5	10.1
48	-	-	-	33.5	36.5	33.5	28.2	24.0	19.6	15.3	12.3	9.8
50	-	-	-	28.8	32.5	32.5	27.9	23.7	19.3	15.0	12.0	9.6
54	-	-	-	-	25.7	30.5	27.0	23.1	18.9	14.5	11.5	9.2
58	-	-	-	-	-	24.9	26.2	22.4	18.3	13.9	11.0	8.7
62	-	-	-	-	-	18.9	22.0	21.6	17.7	13.4	10.4	8.3
66	-	-	-	-	-	-	17.4	19.4	17.1	12.9	10.0	7.9
70	-	-	-	-	-	-	-	15.6	16.4	12.4	9.6	7.5
74	-	-	-	-	-	-	-	11.5	14.2	11.8	9.2	7.2
78	-	-	-	-	-	-	-	-	11.0	11.5	8.8	6.9
82	-	-	-	-	-	-	-	-	-	10.2	8.5	6.6
86	-	-	-	-	-	-	-	-	-	-	7.3	6.3
90	-	-	-	-	-	-	-	-	-	-	-	6.8
94	-	-	-	-	-	-	-	-	-	-	-	-
98	-	-	-	-	-	-	-	-	-	-	-	3.9
θ	67~25	69~23	70~21	70~19	71~24	71~17	71~22	72~16	72~20	71~14	71~19	71~14
掛数	7	6	5	5	4	4	3	3	2	2	2	2
LK:	23	23	23	23	23	23	23	23	23	23	23	23
DS:	60051	60052	60053	60054	60055	60056	60057	60058	60059	60060	60061	60062

LK: ブーム伸縮コード
DS: 作業設定コード

ジブ長さ 72m, 78m: 最大風速 9.0m/s

ジブ長さ 84m以上: 最大風速 7.0m/s

Terex Demag
AC 650



定格総荷重表
(ラッシングジブ)

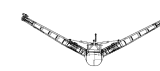

アトリガ張出幅: 12m

メインブーム長さ: 40.5m+4m
メインブーム角度: 83°

SSL / 60° ウンタウエイト: 160t

作業半径 (m)	ジブブーム長さ(m)											
	30.0	36.0	42.0	48.0	54.0	60.0	66.0	72.0	78.0	84.0	90.0	96.0
18	75.0	-	-	-	-	-	-	-	-	-	-	-
20	70.0	66.5	-	-	-	-	-	-	-	-	-	-
22	65.0	64.5	62.5	55.0/23m	-	-	-	-	-	-	-	-
24	61.5	60.5	59.0	54.0	46.5/25m	-	-	-	-	-	-	-
26	58.0	56.5	55.5	51.5	46.0	38.5	-	-	-	-	-	-
28	54.5	53.5	52.0	49.5	44.5	37.5	31.0	-	-	-	-	-
30	51.5	50.5	49.5	47.5	43.5	37.0	30.5	25.6	21.1/31m	-	-	-
32	48.0	47.5	47.0	45.5	42.5	36.5	30.0	25.4	21.0	16.9/33m	-	-
34	-	45.0	44.5	43.0	41.0	36.0	30.0	25.1	20.8	16.8	13.4/35m	-
36	-	42.0	42.0	41.0	39.5	35.5	29.7	24.9	20.6	16.6	13.3	10.3/37m
38	-	39.5	40.0	39.0	38.0	34.5	29.3	24.6	20.3	16.3	13.1	10.3
40	-	-	38.0	37.0	36.0	33.5	28.9	24.3	20.1	16.1	12.9	10.1
42	-	-	35.5	35.5	34.5	32.5	28.5	24.1	19.9	15.9	12.7	10.0
44	-	-	33.5	33.5	33.0	31.5	28.2	23.8	19.7	15.6	12.5	9.9
46	-	-	-	32.0	31.5	30.5	27.8	23.6	19.5	15.4	12.3	9.7
48	-	-	-	30.0	30.0	29.5	27.4	23.3	19.2	15.2	12.1	9.6
50	-	-	-	28.5	28.8	28.4	27.1	23.1	19.0	14.9	11.9	9.5
54	-	-	-	-	25.9	26.0	25.4	22.6	18.6	14.4	11.4	9.1
58	-	-	-	-	-	23.6	23.3	21.5	18.2	13.9	11.0	8.7
62	-	-	-	-	-	19.8	21.3	20.3	17.5	13.4	10.5	8.3
66	-	-	-	-	-	-	18.0	19.1	16.9	12.9	10.0	7.9
70	-	-	-	-	-	-	-	16.1	16.3	12.4	9.6	7.5
74	-	-	-	-	-	-	-	-	12.1	14.5	11.9	9.2
78	-	-	-	-	-	-	-	-	-	11.3	11.5	8.8
82	-	-	-	-	-	-	-	-	-	-	10.4	8.5
86	-	-	-	-	-	-	-	-	-	-	7.6	8.2
90	-	-	-	-	-	-	-	-	-	-	-	6.9
94	-	-	-	-	-	-	-	-	-	-	-	5.9
98	-	-	-	-	-	-	-	-	-	-	-	4.0
θ	66~28	69~25	67~23	69~22	69~26	70~19	70~23	70~17	71~21	71~16	71~20	71~15
掛数	5	5	4	4	3	3	3	2	2	2	2	2
LK:	43	43	43	43	43	43	43	43	43	43	43	43
DS:	60051	60052	60053	60054	60055	60056	60057	60058	60059	60060	60061	60062

LK: ブーム伸縮コード
DS: 作業設定コード

ジブ長さ 66m, 72m: 最大風速 9.0m/s

ジブ長さ 78m以上: 最大風速 7.0m/s

Terex Demag
AC 650



定格総荷重表
(フライングジブ)



アウトリガ張出幅: 12m

メインブーム長さ: 45.5m+4m
メインブーム角度: 83°

SSL / 60° ウンタウエイト: 160t

作業半径 (m)	ジブブーム長さ (m)												
	30.0	36.0	42.0	48.0	54.0	60.0	66.0	72.0	78.0	84.0	90.0	96.0	
18	66.5/19m	-	-	-	-	-	-	-	-	-	-	-	-
20	66.5	61.5/21m	-	-	-	-	-	-	-	-	-	-	-
22	63.0	60.0	55.0/23m	-	-	-	-	-	-	-	-	-	-
24	59.5	56.5	54.0	48.5/25m	-	-	-	-	-	-	-	-	-
26	56.0	53.5	51.0	47.5	42.5	-	-	-	-	-	-	-	-
28	53.0	51.0	48.5	45.5	41.0	34.5	-	-	-	-	-	-	-
30	50.0	48.5	46.5	43.5	39.5	34.0	28.6	24.1/31m	-	-	-	-	-
32	47.0	46.0	44.5	41.5	38.5	33.5	28.4	24.0	19.6/33m	-	-	-	-
34	44.0	43.5	42.5	40.0	37.0	33.0	28.3	23.9	19.6	16.0/35m	-	-	-
36	-	41.0	40.5	38.5	36.0	3.3	28.1	23.7	19.5	15.9	12.5	-	-
38	-	38.5	38.5	37.0	34.5	32.0	27.9	23.6	19.3	15.7	12.3	9.7	-
40	-	36.0	36.5	35.5	33.5	31.0	27.6	23.5	19.2	15.5	12.2	9.6	-
42	-	-	35.0	34.0	32.5	30.5	27.4	23.3	19.1	15.4	12.1	9.5	-
44	-	-	32.5	32.5	31.0	29.8	26.9	23.2	19.0	15.2	12.0	9.4	-
46	-	-	30.5	31.0	30.0	29.0	26.5	23.0	18.8	15.0	11.9	9.3	-
48	-	-	-	29.4	28.9	28.1	26.0	22.8	18.7	14.8	11.8	9.3	-
50	-	-	-	27.8	27.7	27.2	25.6	22.6	18.5	14.6	11.7	9.2	-
54	-	-	-	-	25.2	25.0	24.4	22.2	18.2	14.2	11.3	9.0	-
58	-	-	-	-	19.8	22.9	22.5	21.4	17.8	13.7	10.9	8.7	-
62	-	-	-	-	-	20.6	20.6	19.8	17.4	13.3	10.4	8.3	-
66	-	-	-	-	-	-	18.5	18.2	16.7	12.8	10.0	7.9	-
70	-	-	-	-	-	-	13.3	16.5	16.0	12.4	9.6	7.5	-
74	-	-	-	-	-	-	-	12.5	14.8	11.9	9.2	7.2	-
78	-	-	-	-	-	-	-	-	11.6	11.5	8.9	6.9	-
82	-	-	-	-	-	-	-	-	8.0	10.6	8.5	6.6	-
86	-	-	-	-	-	-	-	-	-	7.8	8.2	6.3	-
90	-	-	-	-	-	-	-	-	-	-	7.1	6.1	-
94	-	-	-	-	-	-	-	-	-	-	4.5	5.9	-
98	-	-	-	-	-	-	-	-	-	-	-	4.1	-
θ	65~21	66~19	67~17	67~24	69~15	69~21	69~14	70~19	70~13	70~18	71~12	71~16	-
掛数	5	4	4	3	3	3	2	2	2	2	2	2	-
LK:	63	63	63	63	63	63	63	63	63	63	63	63	-
DS:	60051	60052	60053	60054	60055	60056	60057	60058	60059	60060	60061	60062	-

LK: ブーム伸縮コード
DS: 作業設定コード
ジブ長さ 60m, 66m: 最大風速 9.0m/s

ジブ長さ 72m以上最大風速 7.0m/s

Terex Demag
AC 650



定格総荷重表
(フライングジブ)

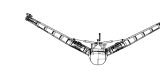

アウトリガ張出幅: 12m

メインブーム長さ: 50.5m+4m
メインブーム角度: 83°

SSL / 60° ウンタウエイト: 160t

作業半径 (m)	ジブブーム長さ (m)												
	30.0	36.0	42.0	48.0	54.0	60.0	66.0	72.0	78.0	84.0	90.0	96.0	
20	54.0	-	-	-	-	-	-	-	-	-	-	-	-
22	50.5	48.0	-	-	-	-	-	-	-	-	-	-	-
24	47.5	45.5	44.0	-	-	-	-	-	-	-	-	-	-
26	45.0	42.5	41.5	38.5	-	-	-	-	-	-	-	-	-
28	42.5	40.5	39.0	36.5	34.5	-	-	-	-	-	-	-	-
30	40.5	39.0	37.0	35.0	33.0	29.4	25.6/31m	-	-	-	-	-	-
32	38.5	37.0	35.5	33.0	31.5	28.6	25.3	20.3/33m	-	-	-	-	-
34	37.0	35.5	34.0	31.5	30.0	27.8	24.7	20.1	16.9	-	-	-	-
36	-	33.5	32.5	30.0	28.9	27.0	24.0	19.7	16.7	13.8	-	-	-
38	-	32.0	31.0	29.2	27.6	26.2	23.4	19.4	16.5	13.7	10.7	-	-
40	-	30.5	30.0	28.0	26.6	25.3	22.7	19.0	16.3	13.5	10.6	-	-
42	-	-	28.7	26.9	25.6	24.5	22.1	18.6	16.1	13.4	10.5	-	-
44	-	-	27.4	25.9	24.6	23.6	21.4	18.3	15.9	13.3	10.5	-	-
46	-	-	26.0	24.9	23.6	22.8	20.7	17.9	15.6	13.1	10.4	-	-
48	-	-	-	23.9	22.8	21.9	20.0	17.5	15.4	13.0	10.4	-	-
50	-	-	-	22.9	22.0	21.1	19.3	17.1	15.2	12.9	10.3	-	-
54	-	-	-	-	20.5	19.8	17.9	16.3	14.7	12.5	10.1	-	-
58	-	-	-	-	18.6	18.4	16.9	15.5	14.2	12.2	9.9	-	-
62	-	-	-	-	-	17.0	15.9	14.7	13.7	11.8	9.7	-	-
66	-	-	-	-	-	-	14.7	13.9	13.1	11.5	9.4	-	-
70	-	-	-	-	-	-	-	13.4	13.1	12.4	11.0	9.2	-
74	-	-	-	-	-	-	-	-	12.0	11.8	10.6	8.9	-
78	-	-	-	-	-	-	-	-	-	10.9	10.2	8.7	-
82	-	-	-	-	-	-	-	-	-	8.4	9.7	8.4	-
86	-	-	-	-	-	-	-	-	-	-	8.0	8.1	-
90	-	-	-	-	-	-	-	-	-	-	-	7.2	-
94	-	-	-	-	-	-	-	-	-	-	-	-	4.7
θ	65~24	66~22	66~20	67~25	67~18	68~23	69~16	69~21	70~15	70~19	70~14	-	-
掛数	3	3	3	3	2	2	2	2	2	2	2	-	-
LK:	73	73	73	73	73	73	73	73	73	73	73	-	-
DS:	60051	60052	60053	60054	60055	60056	60057	60058	60059	60060	60061	-	-

LK: ブーム伸縮コード
DS: 作業設定コード
ジブ長さ 54m, 60m 最大風速 9.0m/s ジブ長さ 66m以上最大風速 7.0m/s

Terex Demag
AC 650



定格総荷重表
(ラフングジブ)



アトリガ張出幅: 12m

メインーム長さ: 55.5m+4m
メインーム角度: 83°

SSL / 60° ウンタウエイト: 160t

作業半径 (m)	ジブブーム長さ(m)										
	30.0	36.0	42.0	48.0	54.0	60.0	66.0	72.0	78.0	84.0	90.0
20	41.0/21m	-	-	-	-	-	-	-	-	-	-
22	39.5	36.0/23m	-	-	-	-	-	-	-	-	-
24	37.0	35.0	32.5/25m	-	-	-	-	-	-	-	-
26	35.0	33.0	31.5	28.9/27m	-	-	-	-	-	-	-
28	33.5	31.0	30.0	28.2	24.6/29m	-	-	-	-	-	-
30	31.5	29.9	28.5	26.7	24.1	21.9	-	-	-	-	-
32	30.5	28.7	27.3	25.3	23.1	21.2	18.7	-	-	-	-
34	29.8	27.5	26.0	23.9	22.0	20.4	18.1	15.9	-	-	-
36	-	26.8	25.0	23.0	21.1	19.6	17.4	15.4	13.7	-	-
38	-	26.1	23.9	22.2	20.1	18.8	16.8	14.8	13.3	10.9	8.1/39m
40	-	25.6	23.3	21.3	19.4	18.1	16.1	14.3	12.9	10.7	8.1
42	-	-	22.7	20.4	18.7	17.5	15.5	13.8	12.4	10.4	8.1
44	-	-	22.2	19.9	18.0	16.9	15.0	13.2	12.0	10.2	8.0
46	-	-	21.6	19.5	17.3	16.3	14.5	12.7	11.6	10.0	7.9
48	-	-	-	19.0	16.9	15.7	14.1	12.4	11.2	9.8	7.9
50	-	-	-	18.6	16.5	15.2	13.6	12.0	10.9	9.5	7.8
54	-	-	-	-	15.8	14.4	12.8	11.4	10.3	9.2	7.7
58	-	-	-	-	15.2	13.6	12.2	10.7	9.7	8.8	7.5
62	-	-	-	-	-	12.9	11.6	10.2	9.2	8.4	7.3
66	-	-	-	-	-	-	11.1	9.7	8.8	8.1	7.0
70	-	-	-	-	-	-	10.4	9.2	8.3	7.7	6.8
74	-	-	-	-	-	-	-	8.7	7.9	7.3	6.5
78	-	-	-	-	-	-	-	-	7.5	6.9	6.2
82	-	-	-	-	-	-	-	-	7.1	6.6	5.8
86	-	-	-	-	-	-	-	-	-	6.2	5.5
90	-	-	-	-	-	-	-	-	-	-	5.2
94	-	-	-	-	-	-	-	-	-	-	4.9
θ	64~27	65~25	66~23	66~27	67~20	68~24	68~18	69~22	69~16	69~20	70~15
掛数	3	3	3	2	2	2	2	2	2	2	2
LK:	83	83	83	83	83	83	83	83	83	83	83
DS:	60051	60052	60053	60054	60055	60056	60057	60058	60059	60060	60061

LK: ブーム伸縮コード

DS: 作業設定コード

ジブ長さ 48m, 54m: 最大風速 9.0m/s

ジブ長さ 60m以上: 最大風速 7.0m/s

Terex Demag
AC 650



定格総荷重表
(ラフングジブ)



アトリガ張出幅: 12m

メインブーム長さ: 35.5m+4m
メインブーム角度: 83°

SSL / 60° ウンタウエイト: 140t

作業半径 (m)	ジブブーム長さ(m)											
	30.0	36.0	42.0	48.0	54.0	60.0	66.0	72.0	78.0	84.0	90.0	96.0
16	92.0	-	-	-	-	-	-	-	-	-	-	-
18	92.0	79.0/19m	-	-	-	-	-	-	-	-	-	-
20	88.0	79.0	66.5	-	-	-	-	-	-	-	-	-
22	82.5	77.5	66.5	58.5	-	-	-	-	-	-	-	-
24	78.0	74.5	66.5	57.5	49.0	40.5/25m	-	-	-	-	-	-
26	73.0	71.0	65.5	56.0	48.0	40.5	32.5/27m	-	-	-	-	-
28	69.0	67.5	63.5	55.0	47.0	40.0	32.0	27.8	-	-	-	-
30	65.0	63.5	61.0	53.5	46.0	39.0	31.5	27.3	22.8	-	-	-
32	60.5	60.5	61.0	52.5	45.5	38.5	31.0	26.9	22.4	18.0	-	-
34	-	56.5	55.5	51.0	44.5	38.0	30.5	26.4	22.0	17.7	14.1	-
36	-	53.0	52.0	49.5	43.5	37.5	30.0	26.0	21.6	17.3	13.8	11.2
38	-	45.5	48.5	48.0	42.5	37.0	29.9	25.5	21.2	17.0	13.6	11.0
40	-	-	45.0	44.5	42.0	36.0	29.6	25.2	20.8	16.6	13.3	10.8
42	-	-	42.5	41.5	41.0	35.5	29.2	24.8	20.3	16.3	13.1	10.5
44	-	-	36.0	39.0	38.5	35.0	28.9	24.5	20.1	15.9	12.8	10.3
46	-	-	-	37.0	36.5	34.5	28.5	24.3	19.8	15.6	12.5	10.1
48	-	-	-	33.5	34.0	33.5	28.2	24.0	19.6	15.3	12.3	9.8
50	-	-	-	28.8	32.5	32.5	27.9	23.7	19.3	15.0	12.0	9.6
54	-	-	-	-	25.7	29.3	27.0	23.1	18.9	14.5	11.5	9.2
58	-	-	-	-	-	24.9	25.8	22.4	18.3	13.9	11.0	8.7
62	-	-	-	-	-	18.9	22.0	21.6	17.7	13.4	10.4	8.3
66	-	-	-	-	-	-	17.4	19.4	17.1	12.9	10.0	7.9
70	-	-	-	-	-	-	-	15.6	16.4	12.4	9.6	7.5
74	-	-	-	-	-	-	-	11.5	14.2	11.8	9.2	7.2
78	-	-	-	-	-	-	-	-	11.0	11.5	8.8	6.9
82	-	-	-	-	-	-	-	-	-	10.2	8.5	6.6
86	-	-	-	-	-	-	-	-	-	-	7.3	6.3
90	-	-	-	-	-	-	-	-	-	-	-	6.8
94	-	-	-	-	-	-	-	-	-	-	-	-
98	-	-	-	-	-	-	-	-	-	-	-	3.9
θ	67~25	69~23	70~21	70~19	71~24	71~17	71~22	72~16	72~20	71~14	71~19	71~14
掛数	7	6	5	5	4	4	3	3	2	2	2	2
LK:	23	23	23	23	23	23	23	23	23	23	23	23
DS:	61051	61052	61053	61054	61055	61056	61057	61058	61059	61060	61061	61062

LK: ブーム伸縮コード
DS: 作業設定コード
ジブ長さ 72m, 78m: 最大風速 9.0m/s ジブ長さ 84m以上最大風速 7.0m/s

Terex Demag
AC 650



定格総荷重表
(ラフングジブ)

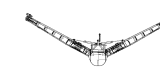

アトリガ張出幅: 12m

メインブーム長さ: 40.5m+4m
メインブーム角度: 83°

SSL / 60° ウンタウエイト: 140t

作業半径 (m)	ジブブーム長さ(m)											
	30.0	36.0	42.0	48.0	54.0	60.0	66.0	72.0	78.0	84.0	90.0	96.0
18	75.0	-	-	-	-	-	-	-	-	-	-	-
20	70.0	66.5	-	-	-	-	-	-	-	-	-	-
22	65.0	64.5	62.5	55.0/23m	-	-	-	-	-	-	-	-
24	61.5	60.5	59.0	54.0	46.5/25m	-	-	-	-	-	-	-
26	58.0	56.5	55.5	51.5	46.0	38.5	-	-	-	-	-	-
28	54.5	53.5	52.0	49.5	44.5	37.5	31.0	-	-	-	-	-
30	51.5	50.5	49.5	47.5	43.5	37.0	30.5	25.6	21.1/31m	-	-	-
32	48.0	47.5	47.0	45.5	42.5	36.5	30.0	25.4	21.0	16.9/33m	-	-
34	-	45.0	44.5	43.0	41.0	36.0	30.0	25.1	20.8	16.8	13.4/35m	-
36	-	42.0	42.0	41.0	39.5	35.5	29.7	24.9	20.6	16.6	13.3	10.3/37m
38	-	39.5	40.0	39.0	38.0	34.5	29.3	24.6	20.3	16.3	13.1	10.3
40	-	-	38.0	37.0	36.0	33.5	28.9	24.3	20.1	16.1	12.9	10.1
42	-	-	35.5	35.5	34.5	32.5	28.5	24.1	19.9	15.9	12.7	10.0
44	-	-	33.5	33.5	33.0	31.5	28.2	23.8	19.7	15.6	12.5	9.9
46	-	-	-	32.0	31.5	30.5	27.8	23.6	19.5	15.4	12.3	9.7
48	-	-	-	30.0	30.0	29.5	27.4	23.3	19.2	15.2	12.1	9.6
50	-	-	-	28.5	28.8	28.4	27.1	23.1	19.0	14.9	11.9	9.5
54	-	-	-	-	25.9	26.0	25.4	22.6	18.6	14.4	11.4	9.1
58	-	-	-	-	-	23.6	23.3	21.5	18.2	13.9	11.0	8.7
62	-	-	-	-	-	19.8	21.3	20.3	17.5	13.4	10.5	8.3
66	-	-	-	-	-	-	18.0	19.1	16.9	12.9	10.0	7.9
70	-	-	-	-	-	-	-	16.1	16.3	12.4	9.6	7.5
74	-	-	-	-	-	-	-	-	12.1	14.5	11.9	9.2
78	-	-	-	-	-	-	-	-	-	11.3	11.5	8.8
82	-	-	-	-	-	-	-	-	-	-	10.4	8.5
86	-	-	-	-	-	-	-	-	-	-	7.6	8.2
90	-	-	-	-	-	-	-	-	-	-	-	6.9
94	-	-	-	-	-	-	-	-	-	-	-	5.9
98	-	-	-	-	-	-	-	-	-	-	-	4.0
θ	66~28	69~25	67~23	69~22	69~26	70~19	70~23	70~17	71~21	71~16	71~20	71~15
掛数	6	5	5	5	4	3	3	2	2	2	2	2
LK:	43	43	43	43	43	43	43	43	43	43	43	43
DS:	61051	61052	61053	61054	61055	61056	61057	61058	61059	61060	61061	61062

LK: ブーム伸縮コード
DS: 作業設定コード
ジブ長さ 66m, 72m 最大風速 9.0m/s ジブ長さ 78m以上最大風速 7.0m/s

Terex Demag
AC 650



定格総荷重表
(フライングジブ)



アトリガ張出幅: 1.2m

メインブーム長さ: 45.5m+4m
メインブーム角度: 83°

SSL / 60° ウンタウエイト: 1.40t

作業半径 (m)	ジブブーム長さ (m)												
	30.0	36.0	42.0	48.0	54.0	60.0	66.0	72.0	78.0	84.0	90.0	96.0	
18	66.5/19m	-	-	-	-	-	-	-	-	-	-	-	
20	66.5	61.5/21m	-	-	-	-	-	-	-	-	-	-	
22	63.0	60.0	55.0/23m	-	-	-	-	-	-	-	-	-	
24	59.5	56.5	54.0	48.5/25m	-	-	-	-	-	-	-	-	
26	56.0	53.5	51.0	47.5	42.5	-	-	-	-	-	-	-	
28	53.0	51.0	48.5	45.5	41.0	34.5	-	-	-	-	-	-	
30	50.0	48.5	46.5	43.5	39.5	34.0	28.6	24.1/31m	-	-	-	-	
32	47.0	46.0	44.5	41.5	38.5	33.5	28.4	24.0	19.6/33m	-	-	-	
34	44.0	43.5	42.5	40.0	37.0	33.0	28.3	23.9	19.6	16.0/35m	-	-	
36	-	41.0	40.5	38.5	36.0	32.5	28.1	23.7	19.5	15.9	12.5	-	
38	-	38.5	38.5	37.0	34.5	32.0	27.9	23.6	19.3	15.7	12.3	9.7	
40	-	36.0	36.5	35.5	33.5	31.0	27.6	23.5	19.2	15.5	12.2	9.6	
42	-	-	35.0	34.0	32.5	30.5	27.4	23.3	19.1	15.4	12.1	9.5	
44	-	-	32.5	32.5	31.0	29.8	26.9	23.2	19.0	15.2	12.0	9.4	
46	-	-	30.5	31.0	30.0	29.0	26.5	23.0	18.8	15.0	11.9	9.3	
48	-	-	-	29.4	28.9	28.1	26.0	22.8	18.7	14.8	11.8	9.3	
50	-	-	-	27.8	27.7	27.2	25.6	22.6	18.5	14.6	11.7	9.2	
54	-	-	-	-	25.2	25.0	24.4	22.2	18.2	14.2	11.3	9.0	
58	-	-	-	-	19.8	22.9	22.5	21.4	17.8	13.7	10.9	8.7	
62	-	-	-	-	-	20.6	20.6	19.8	17.4	13.3	10.4	8.3	
66	-	-	-	-	-	-	18.5	18.2	16.7	12.8	10.0	7.9	
70	-	-	-	-	-	-	13.3	16.5	16.0	12.4	9.6	7.5	
74	-	-	-	-	-	-	-	12.5	14.8	11.9	9.2	7.2	
78	-	-	-	-	-	-	-	-	11.6	11.5	8.9	6.9	
82	-	-	-	-	-	-	-	-	8.0	10.6	8.5	6.6	
86	-	-	-	-	-	-	-	-	-	7.8	8.2	6.3	
90	-	-	-	-	-	-	-	-	-	-	7.1	6.1	
94	-	-	-	-	-	-	-	-	-	-	4.5	5.9	
98	-	-	-	-	-	-	-	-	-	-	-	4.1	
θ	65~21	66~19	67~17	67~24	69~15	69~21	69~14	70~19	70~13	70~18	71~12	71~16	
掛数	5	5	5	4	4	3	3	2	2	2	2	2	
LK:	63	63	63	63	63	63	63	63	63	63	63	63	
DS:	61051	61052	61053	61054	61055	61056	61057	61058	61059	61060	61061	61062	

LK: ブーム伸縮コード
DS: 作業設定コード
ジブ長さ 60m, 66m: 最大風速 9.0m/s

ジブ長さ 72m以上最大風速 7.0m/s

Terex Demag
AC 650



定格総荷重表
(フライングジブ)



アトリガ張出幅: 1.2m

メインブーム長さ: 50.5m+4m
メインブーム角度: 83°

SSL / 60° ウンタウエイト: 1.40t

作業半径 (m)	ジブブーム長さ (m)												
	30.0	36.0	42.0	48.0	54.0	60.0	66.0	72.0	78.0	84.0	90.0		
20	54.0	-	-	-	-	-	-	-	-	-	-	-	
22	50.5	48.0	-	-	-	-	-	-	-	-	-	-	
24	47.5	45.5	44.0	-	-	-	-	-	-	-	-	-	
26	45.0	42.5	41.5	38.5	-	-	-	-	-	-	-	-	
28	42.5	40.5	39.0	36.5	34.5	29.7/29m	-	-	-	-	-	-	
30	40.5	39.0	37.0	35.0	33.0	29.4	25.6/31m	-	-	-	-	-	
32	38.5	37.0	35.5	33.0	31.5	28.6	25.3	20.3/33m	-	-	-	-	
34	37.0	35.5	34.0	31.5	30.0	27.8	24.7	20.1	16.9	-	-	-	
36	-	33.5	32.5	30.0	28.9	27.0	24.0	19.7	16.7	13.8	-	-	
38	-	32.0	31.0	29.2	27.6	26.2	23.4	19.4	16.5	13.7	10.7	-	
40	-	30.5	30.0	28.0	26.6	25.3	22.7	19.0	16.3	13.5	10.6	-	
42	-	-	28.7	26.9	25.6	24.5	22.1	18.6	16.1	13.4	10.5	-	
44	-	-	27.4	25.9	24.6	23.6	21.4	18.3	15.9	13.3	10.5	-	
46	-	-	26.0	24.9	23.6	22.8	20.7	17.9	15.6	13.1	10.4	-	
48	-	-	-	23.9	22.8	21.9	20.0	17.5	15.4	13.0	10.4	-	
50	-	-	-	22.9	22.0	21.1	19.3	17.1	15.2	12.9	10.3	-	
54	-	-	-	-	20.5	19.8	17.9	16.3	14.7	12.5	10.1	-	
58	-	-	-	-	18.6	18.4	16.9	15.5	14.2	12.2	9.9	-	
62	-	-	-	-	-	17.0	15.9	14.7	13.7	11.8	9.7	-	
66	-	-	-	-	-	-	14.7	13.9	13.1	11.5	9.4	-	
70	-	-	-	-	-	-	13.4	13.1	12.4	11.0	9.2	-	
74	-	-	-	-	-	-	-	12.0	11.8	10.6	8.9	-	
78	-	-	-	-	-	-	-	-	10.9	10.2	8.7	-	
82	-	-	-	-	-	-	-	-	8.4	9.7	8.4	-	
86	-	-	-	-	-	-	-	-	-	8.0	8.1	-	
90	-	-	-	-	-	-	-	-	-	-	7.2	-	
94	-	-	-	-	-	-	-	-	-	-	-	4.7	
θ	65~24	66~22	66~20	67~25	67~18	68~23	69~16	69~21	70~15	70~19	70~14	-	
掛数	5	4	4	3	3	3	2	2	2	2	2	-	
LK:	73	73	73	73	73	73	73	73	73	73	73	-	
DS:	61051	61052	61053	61054	61055	61056	61057	61058	61059	61060	61061	-	

LK: ブーム伸縮コード
DS: 作業設定コード
ジブ長さ 54m, 60m 最大風速 9.0m/s ジブ長さ 66m以上最大風速 7.0m/s

Terex Demag
AC 650



定格総荷重表
(ラフングジブ)



アトリガ張出幅: 12m

メインーム長さ: 55.5m+4m
メインーム角度: 83°

SSL / 60° ウンタウエイト: 140t

作業半径 (m)	ジブブーム長さ(m)										
	30.0	36.0	42.0	48.0	54.0	60.0	66.0	72.0	78.0	84.0	90.0
20	41.0/21m	-	-	-	-	-	-	-	-	-	-
22	39.5	36.0/23m	-	-	-	-	-	-	-	-	-
24	37.0	35.0	32.5/25m	-	-	-	-	-	-	-	-
26	35.0	33.0	31.5	28.9/27m	-	-	-	-	-	-	-
28	33.5	31.0	30.0	28.2	24.6/29m	-	-	-	-	-	-
30	31.5	29.9	28.5	26.7	24.1	21.9	-	-	-	-	-
32	30.5	28.7	27.3	25.3	23.1	21.2	18.7	-	-	-	-
34	29.8	27.5	26.0	23.9	22.0	20.4	18.1	15.9	-	-	-
36	-	26.8	25.0	23.0	21.1	19.6	17.4	15.4	13.7	-	-
38	-	26.1	23.9	22.2	20.1	18.8	16.8	14.8	13.3	10.9	8.1/39m
40	-	25.6	23.3	21.3	19.4	18.1	16.1	14.3	12.9	10.7	8.1
42	-	-	22.7	20.4	18.7	17.5	15.5	13.8	12.4	10.4	8.1
44	-	-	22.2	19.9	18.0	16.9	15.0	13.2	12.0	10.2	8.0
46	-	-	21.6	19.5	17.3	16.3	14.5	12.7	11.6	10.0	7.9
48	-	-	-	19.0	16.9	15.7	14.1	12.4	11.2	9.8	7.9
50	-	-	-	18.6	16.5	15.2	13.6	12.0	10.9	9.5	7.8
54	-	-	-	-	15.8	14.4	12.8	11.4	10.3	9.2	7.7
58	-	-	-	-	15.2	13.6	12.2	10.7	9.7	8.8	7.5
62	-	-	-	-	-	12.9	11.6	10.2	9.2	8.4	7.3
66	-	-	-	-	-	-	11.1	9.7	8.8	8.1	7.0
70	-	-	-	-	-	-	10.4	9.2	8.3	7.7	6.8
74	-	-	-	-	-	-	-	8.7	7.9	7.3	6.5
78	-	-	-	-	-	-	-	-	7.5	6.9	6.2
82	-	-	-	-	-	-	-	-	7.1	6.6	5.8
86	-	-	-	-	-	-	-	-	-	6.2	5.5
90	-	-	-	-	-	-	-	-	-	-	5.2
94	-	-	-	-	-	-	-	-	-	-	4.9
θ	64~27	65~25	66~23	66~27	67~20	68~24	68~18	69~22	69~16	69~20	70~15
掛数	4	3	3	3	2	2	2	2	2	2	2
LK:	83	83	83	83	83	83	83	83	83	83	83
DS:	61051	61052	61053	61054	61055	61056	61057	61058	61059	61060	61061

LK: ブーム伸縮コード

DS: 作業設定コード

ジブ長さ 48m, 54m: 最大風速 9.0m/s

ジブ長さ 60m以上: 最大風速 7.0m/s

Terex Demag
AC 650



定格総荷重表
(ラッキングジブ)



アトリガ張出幅: 12m

メインブーム長さ: 35.5m+4m
メインブーム角度: 83°

SSL / 60° ウンタウエイト: 120t

作業半径 (m)	ジブブーム長さ (m)											
	30.0	36.0	42.0	48.0	54.0	60.0	66.0	72.0	78.0	84.0	90.0	96.0
16	92.0/17m	-	-	-	-	-	-	-	-	-	-	-
18	92.0	79.0/19m	-	-	-	-	-	-	-	-	-	-
20	88.0	79.0	66.5	-	-	-	-	-	-	-	-	-
22	82.5	77.5	66.5	58.5	-	-	-	-	-	-	-	-
24	78.0	74.5	66.5	57.5	49.0	40.5/25m	-	-	-	-	-	-
26	72.0	71.0	65.5	56.0	48.0	40.5	32.5/27m	-	-	-	-	-
28	66.0	65.5	63.5	55.0	47.0	40.0	32.0	27.8	-	-	-	-
30	60.0	59.5	59.0	53.5	46.0	39.0	31.5	27.3	22.8	-	-	-
32	55.0	54.5	54.0	52.5	45.5	38.5	31.0	26.9	22.4	18.0	-	-
34	-	50.0	49.5	49.0	44.5	38.0	30.5	26.4	22.0	17.7	14.1	-
36	-	46.5	45.5	45.0	43.5	37.5	30.0	26.0	21.6	17.3	13.8	11.2
38	-	43.0	42.5	42.0	41.5	37.0	29.9	25.5	21.2	17.0	13.6	11.0
40	-	-	39.5	39.0	38.5	36.0	29.6	25.2	20.8	16.6	13.3	10.8
42	-	-	37.0	36.5	36.0	35.5	29.2	24.8	20.3	16.3	13.1	10.5
44	-	-	35.0	34.0	33.5	33.5	28.9	24.5	20.1	15.9	12.8	10.3
46	-	-	-	32.0	31.5	31.5	28.5	24.3	19.8	15.6	12.5	10.1
48	-	-	-	30.0	29.8	29.9	28.2	24.0	19.6	15.3	12.3	9.8
50	-	-	-	28.8	28.2	28.3	27.5	23.7	19.3	15.0	12.0	9.6
54	-	-	-	-	25.3	25.3	24.6	23.1	18.9	14.5	11.5	9.2
58	-	-	-	-	-	22.9	22.1	21.5	18.3	13.9	11.0	8.7
62	-	-	-	-	-	18.9	20.0	19.3	17.7	13.4	10.4	8.3
66	-	-	-	-	-	-	17.4	17.5	17.1	12.9	10.0	7.9
70	-	-	-	-	-	-	-	15.6	16.2	12.4	9.6	7.5
74	-	-	-	-	-	-	-	11.5	14.2	11.8	9.2	7.2
78	-	-	-	-	-	-	-	-	11.0	11.5	8.8	6.9
82	-	-	-	-	-	-	-	-	-	10.2	8.5	6.6
86	-	-	-	-	-	-	-	-	-	-	7.3	6.3
90	-	-	-	-	-	-	-	-	-	-	-	6.8
94	-	-	-	-	-	-	-	-	-	-	-	-
98	-	-	-	-	-	-	-	-	-	-	-	3.9
θ	67~25	69~23	70~21	70~19	71~24	71~17	71~22	72~16	72~20	71~14	71~19	71~14
掛数	7	6	5	5	4	4	3	3	2	2	2	2
LK:	23	23	23	23	23	23	23	23	23	23	23	23
DS:	62051	62052	62053	62054	62055	62056	62057	62058	62059	62060	62061	62062

LK: ブーム伸縮コード

DS: 作業設定コード

ジブ長さ 72m, 78m: 最大風速 9.0m/s

ジブ長さ 84m以上: 最大風速 7.0m/s

Terex Demag
AC 650



定格総荷重表
(ラッキングジブ)

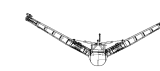

アトリガ張出幅: 12m

メインブーム長さ: 40.5m+4m
メインブーム角度: 83°

SSL / 60° ウンタウエイト: 120t

作業半径 (m)	ジブブーム長さ (m)											
	30.0	36.0	42.0	48.0	54.0	60.0	66.0	72.0	78.0	84.0	90.0	96.0
18	75.0	-	-	-	-	-	-	-	-	-	-	-
20	70.0	66.5	-	-	-	-	-	-	-	-	-	-
22	65.0	64.5	62.5	55.0/23m	-	-	-	-	-	-	-	-
24	61.5	60.5	59.0	54.0	46.5/25m	-	-	-	-	-	-	-
26	58.0	56.5	55.5	51.5	46.0	38.5	-	-	-	-	-	-
28	54.5	53.5	52.0	49.5	44.5	37.5	31.0	-	-	-	-	-
30	51.5	50.5	49.5	47.5	43.5	37.0	30.5	25.6	21.1/31m	-	-	-
32	48.0	47.5	47.0	45.5	42.5	36.5	30.0	25.4	21.0	16.9/33m	-	-
34	-	45.0	44.5	43.0	41.0	36.0	30.0	25.1	20.8	16.8	13.4/35m	-
36	-	42.0	42.0	41.0	39.5	35.5	29.7	24.9	20.6	16.6	13.3	10.3/37m
38	-	39.5	40.0	39.0	38.0	34.5	29.3	24.6	20.3	16.3	13.1	10.3
40	-	-	38.0	37.0	36.0	33.5	28.9	24.3	20.1	16.1	12.9	10.1
42	-	-	35.5	35.5	34.5	32.5	28.5	24.1	19.9	15.9	12.7	10.0
44	-	-	33.5	33.5	33.0	31.5	28.2	23.8	19.7	15.6	12.5	9.9
46	-	-	-	31.5	31.0	30.5	27.8	23.6	19.5	15.4	12.3	9.7
48	-	-	-	30.0	29.5	29.5	27.4	23.3	19.2	15.2	12.1	9.6
50	-	-	-	28.4	27.8	27.9	27.1	23.1	19.0	14.9	11.9	9.5
54	-	-	-	-	25.0	25.0	24.3	22.6	18.6	14.4	11.4	9.1
58	-	-	-	-	-	22.6	21.8	21.2	18.2	13.9	11.0	8.7
62	-	-	-	-	-	19.8	19.7	19.1	17.5	13.4	10.5	8.3
66	-	-	-	-	-	-	18.0	17.3	16.9	12.9	10.0	7.9
70	-	-	-	-	-	-	-	15.7	15.9	12.4	9.6	7.5
74	-	-	-	-	-	-	-	-	12.1	14.5	11.9	9.2
78	-	-	-	-	-	-	-	-	-	11.3	11.5	8.8
82	-	-	-	-	-	-	-	-	-	-	10.4	8.5
86	-	-	-	-	-	-	-	-	-	-	7.6	8.2
90	-	-	-	-	-	-	-	-	-	-	-	6.9
94	-	-	-	-	-	-	-	-	-	-	-	5.9
98	-	-	-	-	-	-	-	-	-	-	-	4.0
θ	66~28	69~25	67~23	69~22	69~26	70~19	70~23	70~17	71~21	71~16	71~20	71~15
掛数	6	5	5	5	4	3	3	2	2	2	2	2
LK:	43	43	43	43	43	43	43	43	43	43	43	43
DS:	62051	62052	62053	62054	62055	62056	62057	62058	62059	62060	62061	62062

LK: ブーム伸縮コード

DS: 作業設定コード

ジブ長さ 66m, 72m: 最大風速 9.0m/s

ジブ長さ 78m以上: 最大風速 7.0m/s

Terex Demag
AC 650



定格総荷重表
(フライングジブ)



アトリガ張出幅: 1.2m

メインブーム長さ: 45.5m+4m
メインブーム角度: 83°

SSL / 60° ウンタウエイト: 1.20 t

作業半径 (m)	ジブブーム長さ (m)												
	30.0	36.0	42.0	48.0	54.0	60.0	66.0	72.0	78.0	84.0	90.0	96.0	
18	66.5/19m	-	-	-	-	-	-	-	-	-	-	-	
20	66.5	61.5/21m	-	-	-	-	-	-	-	-	-	-	
22	63.0	60.0	55.0/23m	-	-	-	-	-	-	-	-	-	
24	59.5	56.5	54.0	48.5/25m	-	-	-	-	-	-	-	-	
26	56.0	53.5	51.0	47.5	42.5	-	-	-	-	-	-	-	
28	53.0	51.0	48.5	45.5	41.0	34.5	-	-	-	-	-	-	
30	50.0	48.5	46.5	43.5	39.5	34.0	28.6	24.1/31m	-	-	-	-	
32	47.0	46.0	44.5	41.5	38.5	33.5	28.4	24.0	19.6/33m	-	-	-	
34	44.0	43.5	42.5	40.0	37.0	33.0	28.3	23.9	19.6	16.0/35m	-	-	
36	-	41.0	40.5	38.5	36.0	32.5	28.1	23.7	19.5	15.9	12.5	-	
38	-	38.5	38.5	37.0	34.5	32.0	27.9	23.6	19.3	15.7	12.3	9.7	
40	-	36.0	36.5	35.5	33.5	31.0	27.6	23.5	19.2	15.5	12.2	9.6	
42	-	-	35.0	34.0	32.5	30.5	27.4	23.3	19.1	15.4	12.1	9.5	
44	-	-	32.5	32.5	31.0	29.8	26.9	23.2	19.0	15.2	12.0	9.4	
46	-	-	30.5	31.0	30.0	29.0	26.5	23.0	18.8	15.0	11.9	9.3	
48	-	-	-	29.4	28.9	28.1	26.0	22.8	18.7	14.8	11.8	9.3	
50	-	-	-	27.8	27.5	27.2	25.6	22.6	18.5	14.6	11.7	9.2	
54	-	-	-	-	24.6	24.7	24.0	22.2	18.2	14.2	11.3	9.0	
58	-	-	-	-	19.8	22.3	21.5	20.9	17.8	13.7	10.9	8.7	
62	-	-	-	-	-	20.3	19.4	18.8	17.4	13.3	10.4	8.3	
66	-	-	-	-	-	-	17.7	17.0	16.7	12.8	10.0	7.9	
70	-	-	-	-	-	-	13.3	15.5	15.7	12.4	9.6	7.5	
74	-	-	-	-	-	-	-	12.5	14.3	11.9	9.2	7.2	
78	-	-	-	-	-	-	-	-	11.6	11.5	8.9	6.9	
82	-	-	-	-	-	-	-	-	8.0	10.6	8.5	6.6	
86	-	-	-	-	-	-	-	-	-	7.8	8.2	6.3	
90	-	-	-	-	-	-	-	-	-	-	7.1	6.1	
94	-	-	-	-	-	-	-	-	-	-	4.5	5.9	
98	-	-	-	-	-	-	-	-	-	-	-	4.1	
θ	65~21	66~19	67~17	67~24	69~15	69~21	69~14	70~19	70~13	70~18	71~12	71~16	
掛数	5	5	5	4	4	3	3	2	2	2	2	2	
LK:	63	63	63	63	63	63	63	63	63	63	63	63	
DS:	62051	62052	62053	62054	62055	62056	62057	62058	62059	62060	62061	62062	

LK: ブーム伸縮コード
DS: 作業設定コード
ジブ長さ 60m, 66m: 最大風速 9.0m/s

ジブ長さ 72m以上最大風速 7.0m/s

Terex Demag
AC 650



定格総荷重表
(フライングジブ)



アトリガ張出幅: 1.2m

メインブーム長さ: 50.5m+4m
メインブーム角度: 83°

SSL / 60° ウンタウエイト: 1.20 t

作業半径 (m)	ジブブーム長さ (m)												
	30.0	36.0	42.0	48.0	54.0	60.0	66.0	72.0	78.0	84.0	90.0		
20	54.0	-	-	-	-	-	-	-	-	-	-	-	
22	50.5	48.0	-	-	-	-	-	-	-	-	-	-	
24	47.5	45.5	44.0	-	-	-	-	-	-	-	-	-	
26	45.0	42.5	41.5	38.5	-	-	-	-	-	-	-	-	
28	42.5	40.5	39.0	36.5	34.5	29.7/29m	-	-	-	-	-	-	
30	40.5	39.0	37.0	35.0	33.0	29.4	26.6/31m	-	-	-	-	-	
32	38.5	37.0	35.5	33.0	31.5	28.6	25.3	20.3/33m	-	-	-	-	
34	37.0	35.5	34.0	31.5	30.0	27.8	24.7	20.1	16.9	-	-	-	
36	-	33.5	32.5	30.0	28.9	27.0	24.0	19.7	16.7	13.8	-	-	
38	-	32.0	31.0	29.2	27.6	26.2	23.4	19.4	16.5	13.7	10.7	-	
40	-	30.5	30.0	28.0	26.6	25.3	22.7	19.0	16.3	13.5	10.6	-	
42	-	-	28.7	26.9	25.6	24.5	22.1	18.6	16.1	13.4	10.5	-	
44	-	-	27.4	25.9	24.6	23.6	21.4	18.3	15.9	13.3	10.5	-	
46	-	-	26.0	24.9	23.6	22.8	20.7	17.9	15.6	13.1	10.4	-	
48	-	-	-	23.9	22.8	21.9	20.0	17.5	15.4	13.0	10.4	-	
50	-	-	-	22.9	22.0	21.1	19.3	17.1	15.2	12.9	10.3	-	
54	-	-	-	-	20.5	19.8	17.9	16.3	14.7	12.5	10.1	-	
58	-	-	-	-	18.6	18.4	16.9	15.5	14.2	12.2	9.9	-	
62	-	-	-	-	-	17.0	15.9	14.7	13.7	11.8	9.7	-	
66	-	-	-	-	-	-	14.7	13.9	13.1	11.5	9.4	-	
70	-	-	-	-	-	-	13.4	13.1	12.4	11.0	9.2	-	
74	-	-	-	-	-	-	-	12.0	11.8	10.6	8.9	-	
78	-	-	-	-	-	-	-	-	10.9	10.2	8.7	-	
82	-	-	-	-	-	-	-	-	8.4	9.7	8.4	-	
86	-	-	-	-	-	-	-	-	-	8.0	8.1	-	
90	-	-	-	-	-	-	-	-	-	-	7.2	-	
94	-	-	-	-	-	-	-	-	-	-	-	4.7	
θ	65~24	66~22	66~20	67~25	67~18	68~23	69~16	69~21	70~15	70~19	70~14	-	
掛数	5	4	4	3	3	3	2	2	2	2	2	-	
LK:	73	73	73	73	73	73	73	73	73	73	73	-	
DS:	62051	62052	62053	62054	62055	62056	62057	62058	62059	62060	62061	-	

LK: ブーム伸縮コード
DS: 作業設定コード
ジブ長さ 54m, 60m 最大風速 9.0m/s ジブ長さ 66m以上最大風速 7.0m/s

Terex Demag
AC 650



定格総荷重表
(ラフングジブ)



アトリガ張出幅: 12m

メインーム長さ: 55.5m+4m
メインーム角度: 83°

SSL / 60° ウンタウエイト: 120t

作業半径 (m)	ジブブーム長さ (m)										
	30.0	36.0	42.0	48.0	54.0	60.0	66.0	72.0	78.0	84.0	90.0
20	41.0/21m	-	-	-	-	-	-	-	-	-	-
22	39.5	36.0/23m	-	-	-	-	-	-	-	-	-
24	37.0	35.0	32.5/25m	-	-	-	-	-	-	-	-
26	35.0	33.0	31.5	28.9/27m	-	-	-	-	-	-	-
28	33.5	31.0	30.0	28.2	24.6/29m	-	-	-	-	-	-
30	31.5	29.9	28.5	26.7	24.1	21.9	-	-	-	-	-
32	30.5	28.7	27.3	25.3	23.1	21.2	18.7	-	-	-	-
34	29.8	27.5	26.0	23.9	22.0	20.4	18.1	15.9	-	-	-
36	-	26.8	25.0	23.0	21.1	19.6	17.4	15.4	13.7	-	-
38	-	26.1	23.9	22.2	20.1	18.8	16.8	14.8	13.3	10.9	8.1/39m
40	-	25.6	23.3	21.3	19.4	18.1	16.1	14.3	12.9	10.7	8.1
42	-	-	22.7	20.4	18.7	17.5	15.5	13.8	12.4	10.4	8.1
44	-	-	22.2	19.9	18.0	16.9	15.0	13.2	12.0	10.2	8.0
46	-	-	21.6	19.5	17.3	16.3	14.5	12.7	11.6	10.0	7.9
48	-	-	-	19.0	16.9	15.7	14.1	12.4	11.2	9.8	7.9
50	-	-	-	18.6	16.5	15.2	13.6	12.0	10.9	9.5	7.8
54	-	-	-	-	15.8	14.4	12.8	11.4	10.3	9.2	7.7
58	-	-	-	-	15.2	13.6	12.2	10.7	9.7	8.8	7.5
62	-	-	-	-	-	12.9	11.6	10.2	9.2	8.4	7.3
66	-	-	-	-	-	-	11.1	9.7	8.8	8.1	7.0
70	-	-	-	-	-	-	10.4	9.2	8.3	7.7	6.8
74	-	-	-	-	-	-	-	8.7	7.9	7.3	6.5
78	-	-	-	-	-	-	-	-	7.5	6.9	6.2
82	-	-	-	-	-	-	-	-	7.1	6.6	5.8
86	-	-	-	-	-	-	-	-	-	6.2	5.5
90	-	-	-	-	-	-	-	-	-	-	5.2
94	-	-	-	-	-	-	-	-	-	-	4.9
θ	64~27	65~25	66~23	66~27	67~20	68~24	68~18	69~22	69~16	69~20	70~15
掛数	4	3	3	3	2	2	2	2	2	2	2
LK:	83	83	83	83	83	83	83	83	83	83	83
DS:	62051	62052	62053	62054	62055	62056	62057	62058	62059	62060	62061

LK: ブーム伸縮コード

DS: 作業設定コード

ジブ長さ 72m, 78 最大風速 7.0m/s

ジブ長さ 84m 以上 最大風速 5.0m/s

ジブ長さ 48m, 54m 最大風速 9.0m/s

ジブ長さ 60m 以上:

Terex Demag
AC 650



定格総荷重表
(ラッキングジブ)



アトリガ張出幅: 12m

メインブーム長さ: 35.5m+4m
メインブーム角度: 83°

SSL / 60° ウンタウエイト: 100t

作業半径 (m)	ジブブーム長さ (m)											
	30.0	36.0	42.0	48.0	54.0	60.0	66.0	72.0	78.0	84.0	90.0	96.0
16	92.0/17m	-	-	-	-	-	-	-	-	-	-	-
18	92.0	79.0/19m	-	-	-	-	-	-	-	-	-	-
20	88.0	79.0	66.5	-	-	-	-	-	-	-	-	-
22	81.0	77.5	66.5	58.5	-	-	-	-	-	-	-	-
24	71.5	71.5	66.5	57.5	49.0	40.5/25m	-	-	-	-	-	-
26	63.5	63.5	63.0	56.0	48.0	40.5	32.5/27m	-	-	-	-	-
28	57.5	57.0	56.5	55.0	47.0	40.0	32.0	27.8	-	-	-	-
30	52.0	51.5	51.0	50.5	46.0	39.0	31.5	27.3	22.8	-	-	-
32	47.5	47.0	46.5	46.0	45.5	38.5	31.0	26.9	22.4	18.0	-	-
34	-	43.5	42.5	42.0	41.5	38.0	30.5	26.4	22.0	17.7	14.1	-
36	-	40.0	39.5	39.0	38.5	37.5	30.0	26.0	21.6	17.3	13.8	11.2
38	-	37.5	36.5	36.0	35.5	35.5	29.9	25.5	21.2	17.0	13.6	11.0
40	-	-	34.0	33.5	33.0	33.0	29.6	25.2	20.8	16.6	13.3	10.8
42	-	-	32.0	31.0	30.5	30.5	29.2	24.8	20.3	16.3	13.1	10.5
44	-	-	30.0	29.3	28.8	28.9	28.2	24.5	20.1	15.9	12.8	10.3
46	-	-	-	27.5	27.0	27.1	26.4	24.3	19.8	15.6	12.5	10.1
48	-	-	-	25.9	25.3	25.4	24.7	24.0	19.6	15.3	12.3	9.8
50	-	-	-	24.5	23.9	24.0	23.2	22.6	19.3	15.0	12.0	9.6
54	-	-	-	-	21.4	21.4	20.6	20.0	18.9	14.5	11.5	9.2
58	-	-	-	-	-	19.2	18.5	17.8	18.1	13.9	11.0	8.7
62	-	-	-	-	-	17.5	16.6	16.0	16.3	13.4	10.4	8.3
66	-	-	-	-	-	-	15.1	14.4	14.6	12.9	10.0	7.9
70	-	-	-	-	-	-	-	13.1	13.2	12.4	9.6	7.5
74	-	-	-	-	-	-	-	11.5	12.0	11.8	9.2	7.2
78	-	-	-	-	-	-	-	-	10.9	10.7	8.8	6.9
82	-	-	-	-	-	-	-	-	-	9.7	8.5	6.6
86	-	-	-	-	-	-	-	-	-	-	7.3	6.3
90	-	-	-	-	-	-	-	-	-	-	-	6.8
94	-	-	-	-	-	-	-	-	-	-	-	-
98	-	-	-	-	-	-	-	-	-	-	-	3.9
θ	67~25	69~23	70~21	70~19	71~24	71~17	71~22	72~16	72~20	71~14	71~19	71~14
掛数	7	6	5	5	4	4	3	3	2	2	2	2
LK:	23	23	23	23	23	23	23	23	23	23	23	23
DS:	63051	63052	63053	63054	63055	63056	63057	63058	63059	63060	63061	63062

LK: ブーム伸縮コード
DS: 作業設定コード
ジブ長さ 72m, 78m: 最大風速 9.0m/s

ジブ長さ 84m以上 最大風速 7.0m/s

Terex Demag
AC 650



定格総荷重表
(ラッキングジブ)

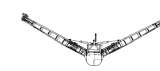

アトリガ張出幅: 12m

メインブーム長さ: 40.5m+4m
メインブーム角度: 83°

SSL / 60° ウンタウエイト: 100t

作業半径 (m)	ジブブーム長さ (m)											
	30.0	36.0	42.0	48.0	54.0	60.0	66.0	72.0	78.0	84.0	90.0	96.0
18	75.0	-	-	-	-	-	-	-	-	-	-	-
20	70.0	66.5	-	-	-	-	-	-	-	-	-	-
22	65.0	64.5	62.5	55.0/23m	-	-	-	-	-	-	-	-
24	61.5	60.5	59.0	54.0	46.5/25m	-	-	-	-	-	-	-
26	58.0	56.5	55.5	51.5	46.0	38.5	-	-	-	-	-	-
28	54.5	53.5	52.0	49.5	44.5	37.5	31.0	-	-	-	-	-
30	51.5	50.5	49.5	47.5	43.5	37.0	30.5	25.6	21.1/31m	-	-	-
32	47.0	47.0	46.0	45.5	42.5	36.5	30.0	25.4	21.0	16.9/33m	-	-
34	-	43.0	42.5	41.5	41.0	36.0	30.0	25.1	20.8	16.8	13.4/35m	-
36	-	39.5	39.0	38.5	38.0	35.5	29.7	24.9	20.6	16.6	13.3	10.3/37m
38	-	37.0	36.0	35.5	35.0	34.5	29.3	24.6	20.3	16.3	13.1	10.3
40	-	-	33.5	33.0	32.5	32.5	28.9	24.3	20.1	16.1	12.9	10.1
42	-	-	31.5	30.5	30.0	30.5	28.5	24.1	19.9	15.9	12.7	10.0
44	-	-	29.6	28.9	28.4	28.6	27.8	23.8	19.7	15.6	12.5	9.9
46	-	-	-	27.1	26.6	26.7	26.0	23.6	19.5	15.4	12.3	9.7
48	-	-	-	25.5	25.0	25.1	24.4	23.3	19.2	15.2	12.1	9.6
50	-	-	-	24.1	23.5	23.6	22.9	22.3	19.0	14.9	11.9	9.5
54	-	-	-	-	21.0	21.1	20.3	19.7	18.6	14.4	11.4	9.1
58	-	-	-	-	-	19.0	18.2	17.5	17.9	13.9	11.0	8.7
62	-	-	-	-	-	17.2	16.4	15.7	16.0	13.4	10.5	8.3
66	-	-	-	-	-	-	14.8	14.1	14.4	12.9	10.0	7.9
70	-	-	-	-	-	-	-	12.8	13.0	12.4	9.6	7.5
74	-	-	-	-	-	-	-	-	11.6	11.7	11.6	9.2
78	-	-	-	-	-	-	-	-	-	10.6	10.5	8.8
82	-	-	-	-	-	-	-	-	-	-	9.5	8.5
86	-	-	-	-	-	-	-	-	-	-	7.6	8.2
90	-	-	-	-	-	-	-	-	-	-	-	6.9
94	-	-	-	-	-	-	-	-	-	-	-	-
98	-	-	-	-	-	-	-	-	-	-	-	4.0
θ	66~28	69~25	67~23	69~22	69~26	70~19	70~23	70~17	71~21	71~16	71~20	71~15
掛数	6	5	5	5	4	3	3	2	2	2	2	2
LK:	43	43	43	43	43	43	43	43	43	43	43	43
DS:	63051	63052	63053	63054	63055	63056	63057	63058	63059	63060	63061	63062

LK: ブーム伸縮コード
DS: 作業設定コード
ジブ長さ 66m, 72m 最大風速 9.0m/s ジブ長さ 78m以上 最大風速 7.0m/s

Terex Demag
AC 650



定格総荷重表
(フライングジブ)



アトリガ張出幅: 1.2m

メインブーム長さ: 45.5m+4m
メインブーム角度: 83°

SSL / 60° ウンタウエイト: 100t

作業半径 (m)	ジブブーム長さ (m)												
	30.0	36.0	42.0	48.0	54.0	60.0	66.0	72.0	78.0	84.0	90.0	96.0	
18	66.5/19m	-	-	-	-	-	-	-	-	-	-	-	
20	66.5	61.5/21m	-	-	-	-	-	-	-	-	-	-	
22	63.0	60.0	55.0/23m	-	-	-	-	-	-	-	-	-	
24	59.5	56.5	54.0	48.5/25m	-	-	-	-	-	-	-	-	
26	56.0	53.5	51.0	47.5	42.5	-	-	-	-	-	-	-	
28	53.0	51.0	48.5	45.5	41.0	34.5	-	-	-	-	-	-	
30	50.0	48.5	46.5	43.5	39.5	34.0	28.6	24.1/31m	-	-	-	-	
32	46.5	46.0	44.5	41.5	38.5	33.5	28.4	24.0	19.6/33m	-	-	-	
34	43.0	42.5	42.0	40.0	37.0	33.0	28.3	23.9	19.6	16.0/35m	-	-	
36	-	39.5	38.5	38.0	36.0	32.5	28.1	23.7	19.5	15.9	12.5	-	
38	-	36.5	35.5	35.0	34.5	32.0	27.9	23.6	19.3	15.7	12.3	9.7	
40	-	34.0	33.0	32.5	32.0	31.0	27.6	23.5	19.2	15.5	12.2	9.6	
42	-	-	31.0	30.5	30.0	30.0	27.4	23.3	19.1	15.4	12.1	9.5	
44	-	-	29.2	28.5	28.0	28.2	26.9	23.2	19.0	15.2	12.0	9.4	
46	-	-	27.5	26.8	26.2	26.4	25.7	23.0	18.8	15.0	11.9	9.3	
48	-	-	-	25.2	24.6	24.8	24.0	22.8	18.7	14.8	11.8	9.3	
50	-	-	-	23.8	23.2	23.3	22.6	21.9	18.5	14.6	11.7	9.2	
54	-	-	-	-	20.7	20.8	20.0	19.4	18.2	14.2	11.3	9.0	
58	-	-	-	-	18.7	18.7	17.9	17.2	17.6	13.7	10.9	8.7	
62	-	-	-	-	-	16.9	16.1	15.4	15.7	13.3	10.4	8.3	
66	-	-	-	-	-	-	14.6	13.9	14.1	12.8	10.0	7.9	
70	-	-	-	-	-	-	13.3	12.4	12.7	12.4	9.6	7.5	
74	-	-	-	-	-	-	-	11.3	11.5	11.3	9.2	7.2	
78	-	-	-	-	-	-	-	-	10.3	10.2	8.9	6.9	
82	-	-	-	-	-	-	-	-	8.0	9.2	8.5	6.6	
86	-	-	-	-	-	-	-	-	-	7.8	8.2	6.3	
90	-	-	-	-	-	-	-	-	-	-	7.1	6.1	
94	-	-	-	-	-	-	-	-	-	-	4.5	5.9	
98	-	-	-	-	-	-	-	-	-	-	-	4.1	
θ	65~21	66~19	67~17	67~24	69~15	69~21	69~14	70~19	70~13	70~18	71~12	71~16	
掛数	5	5	5	4	4	3	3	2	2	2	2	2	
LK:	63	63	63	63	63	63	63	63	63	63	63	63	
DS:	63051	63052	63053	63054	63055	63056	63057	63058	63059	63060	63061	63062	

LK: ブーム伸縮コード
DS: 作業設定コード
ジブ長さ 60m, 66m: 最大風速 9.0m/s

ジブ長さ 72m以上最大風速 7.0m/s

Terex Demag
AC 650



定格総荷重表
(フライングジブ)



アトリガ張出幅: 1.2m

メインブーム長さ: 50.5m+4m
メインブーム角度: 83°

SSL / 60° ウンタウエイト: 100t

作業半径 (m)	ジブブーム長さ (m)												
	30.0	36.0	42.0	48.0	54.0	60.0	66.0	72.0	78.0	84.0	90.0		
20	54.0	-	-	-	-	-	-	-	-	-	-	-	
22	50.5	48.0	-	-	-	-	-	-	-	-	-	-	
24	47.5	45.5	44.0	-	-	-	-	-	-	-	-	-	
26	45.0	42.5	41.5	38.5	-	-	-	-	-	-	-	-	
28	42.5	40.5	39.0	36.5	34.5	29.7/29m	-	-	-	-	-	-	
30	40.5	39.0	37.0	35.0	33.0	29.4	25.6/31m	-	-	-	-	-	
32	38.5	37.0	35.5	33.0	31.5	28.6	25.3	20.3/33m	-	-	-	-	
34	37.0	35.5	34.0	31.5	30.0	27.8	24.7	20.1	16.9	-	-	-	
36	-	33.5	32.5	30.0	28.9	27.0	24.0	19.7	16.7	13.8	-	-	
38	-	32.0	31.0	29.2	27.6	26.2	23.4	19.4	16.5	13.7	10.7	-	
40	-	30.5	30.0	28.0	26.6	25.3	22.7	19.0	16.3	13.5	10.6	-	
42	-	-	28.7	26.9	25.6	24.5	22.1	18.6	16.1	13.4	10.5	-	
44	-	-	27.4	25.9	24.6	23.6	21.4	18.3	15.9	13.3	10.5	-	
46	-	-	26.0	24.9	23.6	22.8	20.7	17.9	15.6	13.1	10.4	-	
48	-	-	-	23.9	22.8	21.9	20.0	17.5	15.4	13.0	10.4	-	
50	-	-	-	22.9	22.0	21.1	19.3	17.1	15.2	12.9	10.3	-	
54	-	-	-	-	20.4	19.8	17.9	16.3	14.7	12.5	10.1	-	
58	-	-	-	-	18.4	18.4	16.9	15.5	14.2	12.2	9.9	-	
62	-	-	-	-	-	16.7	15.8	14.7	13.7	11.8	9.7	-	
66	-	-	-	-	-	-	14.3	13.6	13.1	11.5	9.4	-	
70	-	-	-	-	-	-	13.1	12.2	12.4	11.0	9.2	-	
74	-	-	-	-	-	-	-	11.0	11.2	10.6	8.9	-	
78	-	-	-	-	-	-	-	-	10.1	10.0	8.7	-	
82	-	-	-	-	-	-	-	-	8.4	9.0	8.4	-	
86	-	-	-	-	-	-	-	-	-	8.0	8.1	-	
90	-	-	-	-	-	-	-	-	-	-	7.2	-	
94	-	-	-	-	-	-	-	-	-	-	-	4.7	
θ	65~24	66~22	66~20	67~25	67~18	68~23	69~16	69~21	70~15	70~19	70~14	-	
掛数	5	4	4	3	3	3	2	2	2	2	2	-	
LK:	73	73	73	73	73	73	73	73	73	73	73	-	
DS:	63051	63052	63053	63054	63055	63056	63057	63058	63059	63060	63061	-	

LK: ブーム伸縮コード
DS: 作業設定コード
ジブ長さ 54m, 60m 最大風速 9.0m/s ジブ長さ 66m以上最大風速 7.0m/s

Terex Demag
AC 650



定格総荷重表
(ラフングジブ)



アトリガ張出幅: 12m

メインーム長さ: 55.5m+4m
メインーム角度: 83°

SSL / 60° ウンタウエイト: 100t

作業半径 (m)	ジブブーム長さ (m)										
	30.0	36.0	42.0	48.0	54.0	60.0	66.0	72.0	78.0	84.0	90.0
20	41.0/21m	-	-	-	-	-	-	-	-	-	-
22	39.5	36.0/23m	-	-	-	-	-	-	-	-	-
24	37.0	35.0	32.5/25m	-	-	-	-	-	-	-	-
26	35.0	33.0	31.5	28.9/27m	-	-	-	-	-	-	-
28	33.5	31.0	30.0	28.2	24.6/29m	-	-	-	-	-	-
30	31.5	29.9	28.5	26.7	24.1	21.9	-	-	-	-	-
32	30.5	28.7	27.3	25.3	23.1	21.2	18.7	-	-	-	-
34	29.8	27.5	26.0	23.9	22.0	20.4	18.1	15.9	-	-	-
36	-	26.8	25.0	23.0	21.1	19.6	17.4	15.4	13.7	-	-
38	-	26.1	23.9	22.2	20.1	18.8	16.8	14.8	13.3	10.9	8.1/39m
40	-	25.6	23.3	21.3	19.4	18.1	16.1	14.3	12.9	10.7	8.1
42	-	-	22.7	20.4	18.7	17.5	15.5	13.8	12.4	10.4	8.1
44	-	-	22.2	19.9	18.0	16.9	15.0	13.2	12.0	10.2	8.0
46	-	-	21.6	19.5	17.3	16.3	14.5	12.7	11.6	10.0	7.9
48	-	-	-	19.0	16.9	15.7	14.1	12.4	11.2	9.8	7.9
50	-	-	-	18.6	16.5	15.2	13.6	12.0	10.9	9.5	7.8
54	-	-	-	-	15.8	14.4	12.8	11.4	10.3	9.2	7.7
58	-	-	-	-	15.2	13.6	12.2	10.7	9.7	8.8	7.5
62	-	-	-	-	-	12.9	11.6	10.2	9.2	8.4	7.3
66	-	-	-	-	-	-	11.1	9.7	8.8	8.1	7.0
70	-	-	-	-	-	-	10.4	9.2	8.3	7.7	6.8
74	-	-	-	-	-	-	-	8.7	7.9	7.3	6.5
78	-	-	-	-	-	-	-	-	7.5	6.9	6.2
82	-	-	-	-	-	-	-	-	7.1	6.6	5.8
86	-	-	-	-	-	-	-	-	-	6.2	5.5
90	-	-	-	-	-	-	-	-	-	-	5.2
94	-	-	-	-	-	-	-	-	-	-	4.9
θ	64~27	65~25	66~23	66~27	67~20	68~24	68~18	69~22	69~16	69~20	70~15
掛数	4	3	3	3	2	2	2	2	2	2	2
LK:	83	83	83	83	83	83	83	83	83	83	83
DS:	63051	63052	63053	63054	63055	63056	63057	63058	63059	63060	63061

LK: ブーム伸縮コード

DS: 作業設定コード

ジブ長さ 48m, 54m: 最大風速 9.0m/s

ジブ長さ 60m以上: 最大風速 7.0m/s

Terex Demag
AC 650



定格総荷重表
(ラフングジブ)



アトリガ張出幅: 12m

メインブーム長さ: 35.5m+4m
メインブーム角度: 83°

SSL / 60° ウンタウエイト: 80t

作業半径 (m)	ジブブーム長さ(m)											
	30.0	36.0	42.0	48.0	54.0	60.0	66.0	72.0	78.0	84.0	90.0	96.0
16	92.0/17m	-	-	-	-	-	-	-	-	-	-	-
18	88.0	79.0/19m	-	-	-	-	-	-	-	-	-	-
20	78.5	75.5	66.5	-	-	-	-	-	-	-	-	-
22	70.5	68.0	65.5	58.5	-	-	-	-	-	-	-	-
24	61.5	61.5	59.5	57.5	49.0	40.5/25m	-	-	-	-	-	-
26	55.0	54.5	54.0	52.5	48.0	40.5	32.5/27m	-	-	-	-	-
28	49.5	49.0	48.5	47.5	47.0	40.0	32.0	27.8	-	-	-	-
30	44.5	44.5	43.5	43.0	42.5	39.0	31.5	27.3	22.8	-	-	-
32	41.0	40.5	39.5	39.0	38.5	38.5	31.0	26.9	22.4	18.0	-	-
34	-	37.0	36.5	36.0	35.5	35.5	30.5	26.4	22.0	17.7	14.1	-
36	-	34.0	33.5	33.0	32.5	32.5	30.0	26.0	21.6	17.3	13.8	11.2
38	-	31.5	31.0	30.5	30.0	30.0	29.5	25.5	21.2	17.0	13.6	11.0
40	-	-	29.0	28.3	27.8	28.0	27.3	25.2	20.8	16.6	13.3	10.8
42	-	-	27.1	26.4	25.9	26.0	25.3	24.7	20.3	16.3	13.1	10.5
44	-	-	25.3	24.6	24.1	24.3	23.6	22.9	20.1	15.9	12.8	10.3
46	-	-	-	23.1	22.5	22.7	22.0	21.3	19.8	15.6	12.5	10.1
48	-	-	-	21.7	21.1	21.2	20.5	19.9	19.6	15.3	12.3	9.8
50	-	-	-	20.5	19.9	20.0	19.2	18.6	19.0	15.0	12.0	9.6
54	-	-	-	-	17.7	17.7	17.0	16.3	16.7	14.5	11.5	9.2
58	-	-	-	-	-	15.9	15.1	14.4	14.8	13.9	11.0	8.7
62	-	-	-	-	-	14.3	13.5	12.8	13.1	13.0	10.4	8.3
66	-	-	-	-	-	-	12.2	11.4	11.7	11.6	10.0	7.9
70	-	-	-	-	-	-	-	10.2	10.4	10.3	9.6	7.5
74	-	-	-	-	-	-	-	9.1	9.3	9.1	9.2	7.2
78	-	-	-	-	-	-	-	-	8.3	8.1	8.4	6.9
82	-	-	-	-	-	-	-	-	-	7.3	7.5	6.6
86	-	-	-	-	-	-	-	-	-	6.5	6.7	6.3
90	-	-	-	-	-	-	-	-	-	-	6.0	5.7
94	-	-	-	-	-	-	-	-	-	-	-	5.0
98	-	-	-	-	-	-	-	-	-	-	-	3.9
θ	67~25	69~23	70~21	70~19	71~24	71~17	71~22	72~16	72~20	71~14	71~19	71~14
掛数	7	6	5	5	4	4	3	3	2	2	2	2
LK:	23	23	23	23	23	23	23	23	23	23	23	23
DS:	64051	64052	64053	64054	64055	64056	64057	64058	64059	64060	64061	64062

LK: ブーム伸縮コード
DS: 作業設定コード
ジブ長さ 72m, 78m: 最大風速 9.0m/s

ジブ長さ 84m以上最大風速 7.0m/s

Terex Demag
AC 650



定格総荷重表
(ラフングジブ)

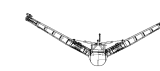

アトリガ張出幅: 12m

メインブーム長さ: 40.5m+4m
メインブーム角度: 83°

SSL / 60° ウンタウエイト: 80t

作業半径 (m)	ジブブーム長さ(m)											
	30.0	36.0	42.0	48.0	54.0	60.0	66.0	72.0	78.0	84.0	90.0	96.0
18	75.0	-	-	-	-	-	-	-	-	-	-	-
20	70.0	66.5	-	-	-	-	-	-	-	-	-	-
22	65.0	64.5	62.5	55.0/23m	-	-	-	-	-	-	-	-
24	61.0	59.5	57.5	54.0	46.5/25m	-	-	-	-	-	-	-
26	54.5	54.0	52.5	51.0	46.0	38.5	-	-	-	-	-	-
28	48.5	48.5	48.0	47.0	44.5	37.5	31.0	-	-	-	-	-
30	44.0	44.0	43.0	42.5	42.0	37.0	30.5	25.6	21.1/31m	-	-	-
32	40.5	40.0	39.5	38.5	38.0	36.5	30.0	25.4	21.0	16.9/33m	-	-
34	-	36.5	36.0	35.5	35.0	35.0	30.0	25.1	20.8	16.8	13.4/35m	-
36	-	34.0	33.0	32.5	32.0	32.0	29.7	24.9	20.6	16.6	13.3	10.3/37m
38	-	31.5	30.5	30.0	29.6	29.8	29.1	24.6	20.3	16.3	13.1	10.3
40	-	-	28.6	27.9	27.4	27.6	26.9	24.3	20.1	16.1	12.9	10.1
42	-	-	26.7	26.0	25.5	25.7	24.9	24.1	19.9	15.9	12.7	10.0
44	-	-	25.0	24.3	23.7	23.9	23.2	22.6	19.7	15.6	12.5	9.9
46	-	-	-	22.7	22.2	22.3	21.6	21.0	19.5	15.4	12.3	9.7
48	-	-	-	21.3	20.8	20.9	20.2	19.6	19.2	15.2	12.1	9.6
50	-	-	-	20.1	19.5	19.6	18.9	18.3	18.7	14.9	11.9	9.5
54	-	-	-	-	17.4	17.4	16.7	16.0	16.4	14.4	11.4	9.1
58	-	-	-	-	-	15.6	14.8	14.1	14.5	13.9	11.0	8.7
62	-	-	-	-	-	14.0	13.2	12.5	12.9	12.8	10.5	8.3
66	-	-	-	-	-	-	11.9	11.1	11.4	11.3	10.0	7.9
70	-	-	-	-	-	-	-	9.8	10.1	10.0	9.6	7.5
74	-	-	-	-	-	-	-	8.8	9.0	8.8	9.2	7.2
78	-	-	-	-	-	-	-	-	8.0	7.9	8.2	6.9
82	-	-	-	-	-	-	-	-	-	7.0	7.3	6.6
86	-	-	-	-	-	-	-	-	-	6.3	6.5	6.2
90	-	-	-	-	-	-	-	-	-	-	5.7	5.5
94	-	-	-	-	-	-	-	-	-	-	-	4.8
98	-	-	-	-	-	-	-	-	-	-	-	4.0
θ	66~28	69~25	67~23	69~22	69~26	70~19	70~23	70~17	71~21	71~16	71~20	71~15
掛数	6	5	5	5	4	3	3	2	2	2	2	2
LK:	43	43	43	43	43	43	43	43	43	43	43	43
DS:	64051	64052	64053	64054	64055	64056	64057	64058	64059	64060	64061	64062

LK: ブーム伸縮コード
DS: 作業設定コード
ジブ長さ 66m, 72m 最大風速 9.0m/s ジブ長さ 78m以上最大風速 7.0m/s

Terex Demag
AC 650



定格総荷重表
(フライングジブ)



アトリガ張出幅: 1.2m

メインブーム長さ: 45.5m+4m
メインブーム角度: 83°

SSL / 60° ウンタウエイト: 80t

作業半径 (m)	ジブブーム長さ (m)												
	30.0	36.0	42.0	48.0	54.0	60.0	66.0	72.0	78.0	84.0	90.0	96.0	
18	66.5/19m	-	-	-	-	-	-	-	-	-	-	-	
20	66.5	61.5/21m	-	-	-	-	-	-	-	-	-	-	
22	63.0	60.0	55.0/23m	-	-	-	-	-	-	-	-	-	
24	59.5	56.5	54.0	48.5/25m	-	-	-	-	-	-	-	-	
26	53.5	53.0	51.0	47.5	42.5	-	-	-	-	-	-	-	
28	48.0	48.0	47.0	45.5	41.0	34.5	-	-	-	-	-	-	
30	43.5	43.5	42.5	42.0	39.5	34.0	28.6	24.1/31m	-	-	-	-	
32	40.0	39.5	39.0	38.0	37.5	33.5	28.4	24.0	19.6/33m	-	-	-	
34	36.5	36.0	35.5	35.0	34.5	33.0	28.3	23.9	19.6	16.0/35m	-	-	
36	-	33.5	32.5	32.0	31.5	31.5	28.1	23.7	19.5	15.9	12.5	-	
38	-	31.0	30.0	29.7	29.2	29.4	27.9	23.6	19.3	15.7	12.3	9.7	
40	-	29.0	28.2	27.5	27.0	27.2	26.5	23.5	19.2	15.5	12.2	9.6	
42	-	-	26.3	25.6	25.1	25.3	24.6	23.3	19.1	15.4	12.1	9.5	
44	-	-	24.6	23.9	23.3	23.5	22.8	22.2	19.0	15.2	12.0	9.4	
46	-	-	23.1	22.3	21.8	22.0	21.3	20.6	18.8	15.0	11.9	9.3	
48	-	-	-	21.0	20.4	20.6	19.8	19.2	18.7	14.8	11.8	9.3	
50	-	-	-	19.8	19.2	19.3	18.6	17.9	18.3	14.6	11.7	9.2	
54	-	-	-	-	17.0	17.1	16.4	15.7	16.1	14.2	11.3	9.0	
58	-	-	-	-	15.3	15.3	14.5	13.8	14.2	13.7	10.9	8.7	
62	-	-	-	-	-	13.7	12.9	12.2	12.5	12.4	10.4	8.3	
66	-	-	-	-	-	-	11.5	10.7	11.1	11.0	10.0	7.9	
70	-	-	-	-	-	-	10.4	9.5	9.8	9.7	9.6	7.5	
74	-	-	-	-	-	-	-	8.5	8.7	8.6	9.0	7.2	
78	-	-	-	-	-	-	-	-	7.7	7.6	7.9	6.9	
82	-	-	-	-	-	-	-	-	7.0	6.7	7.0	6.6	
86	-	-	-	-	-	-	-	-	-	6.0	6.2	6.0	
90	-	-	-	-	-	-	-	-	-	-	5.5	5.3	
94	-	-	-	-	-	-	-	-	-	-	-	4.5	
98	-	-	-	-	-	-	-	-	-	-	-	-	
θ	65~21	66~19	67~17	67~24	69~15	69~21	69~14	70~19	70~13	70~18	71~12	71~16	
掛数	5	5	5	4	4	3	3	2	2	2	2	2	
LK:	63	63	63	63	63	63	63	63	63	63	63	63	
DS:	64051	64052	64053	64054	64055	64056	64057	64058	64059	64060	64061	64062	

LK: ブーム伸縮コード
DS: 作業設定コード
ジブ長さ 60m, 66m: 最大風速 9.0m/s

ジブ長さ 72m以上最大風速 7.0m/s

Terex Demag
AC 650



定格総荷重表
(フライングジブ)



アトリガ張出幅: 1.2m

メインブーム長さ: 50.5m+4m
メインブーム角度: 83°

SSL / 60° ウンタウエイト: 80t

作業半径 (m)	ジブブーム長さ (m)												
	30.0	36.0	42.0	48.0	54.0	60.0	66.0	72.0	78.0	84.0	90.0		
20	54.0	-	-	-	-	-	-	-	-	-	-	-	
22	50.5	48.0	-	-	-	-	-	-	-	-	-	-	
24	47.5	45.5	44.0	-	-	-	-	-	-	-	-	-	
26	45.0	42.5	41.5	38.5	-	-	-	-	-	-	-	-	
28	42.5	40.5	39.0	36.5	34.5	29.7/29m	-	-	-	-	-	-	
30	40.5	39.0	37.0	35.0	33.0	29.4	25.6/31m	-	-	-	-	-	
32	38.5	37.0	35.5	33.0	31.5	28.6	25.3	20.3/33m	-	-	-	-	
34	36.0	35.5	34.0	31.5	30.0	27.8	24.7	20.1	16.9	-	-	-	
36	-	33.0	32.5	30.0	28.9	27.0	24.0	19.7	16.7	13.8	-	-	
38	-	30.5	30.0	29.2	27.6	26.2	23.4	19.4	16.5	13.7	10.7	-	
40	-	28.7	27.9	27.2	26.6	25.3	22.7	19.0	16.3	13.5	10.6	-	
42	-	-	26.0	25.3	24.8	24.5	22.1	18.6	16.1	13.4	10.5	-	
44	-	-	24.3	23.6	23.0	23.3	21.4	18.3	15.9	13.3	10.5	-	
46	-	-	22.8	22.1	21.5	21.7	20.7	17.9	15.6	13.1	10.4	-	
48	-	-	-	20.7	20.1	20.3	19.6	17.5	15.4	13.0	10.4	-	
50	-	-	-	-	19.5	18.9	19.1	18.3	17.1	15.2	12.9	10.3	
54	-	-	-	-	-	16.7	16.9	16.1	15.5	14.7	12.5	10.1	
58	-	-	-	-	-	-	15.0	14.3	13.5	14.0	12.2	9.9	
62	-	-	-	-	-	-	-	13.5	12.7	11.9	12.3	11.8	
66	-	-	-	-	-	-	-	-	11.3	10.4	10.8	10.7	
70	-	-	-	-	-	-	-	-	-	10.1	9.2	9.6	
74	-	-	-	-	-	-	-	-	-	-	8.2	8.5	
78	-	-	-	-	-	-	-	-	-	-	-	7.5	
82	-	-	-	-	-	-	-	-	-	-	-	6.7	
86	-	-	-	-	-	-	-	-	-	-	-	5.8	
90	-	-	-	-	-	-	-	-	-	-	-	-	
94	-	-	-	-	-	-	-	-	-	-	-	-	
θ	65~24	66~22	66~20	67~25	67~18	68~23	69~16	69~21	70~15	70~19	70~14		
掛数	5	4	4	3	3	3	2	2	2	2	2		
LK:	73	73	73	73	73	73	73	73	73	73	73		
DS:	64051	64052	64053	64054	64055	64056	64057	64058	64059	64060	64061		

LK: ブーム伸縮コード
DS: 作業設定コード
ジブ長さ 54m, 60m 最大風速 9.0m/s ジブ長さ 66m以上最大風速 7.0m/s

Terex Demag
AC 650



定格総荷重表
(ラフングジブ)



アトリガ張出幅: 12m

メインーム長さ: 55.5m+4m
メインーム角度: 83°

SSL / 60° ウンタウエイト: 80t

作業半径 (m)	ジブブーム長さ(m)										
	30.0	36.0	42.0	48.0	54.0	60.0	66.0	72.0	78.0	84.0	90.0
20	41.0/21m	-	-	-	-	-	-	-	-	-	-
22	39.5	36.0/23m	-	-	-	-	-	-	-	-	-
24	37.0	35.0	32.5/25m	-	-	-	-	-	-	-	-
26	35.0	33.0	31.5	28.9/27m	-	-	-	-	-	-	-
28	33.5	31.0	30.0	28.2	24.6/29m	-	-	-	-	-	-
30	31.5	29.9	28.5	26.7	24.1	21.9	-	-	-	-	-
32	30.5	28.7	27.3	25.3	23.1	21.2	18.7	-	-	-	-
34	29.8	27.5	26.0	23.9	22.0	20.4	18.1	15.9	-	-	-
36	-	26.8	25.0	23.0	21.1	19.6	17.4	15.4	13.7	-	-
38	-	26.1	23.9	22.2	20.1	18.8	16.8	14.8	13.3	10.9	8.1/39m
40	-	25.6	23.3	21.3	19.4	18.1	16.1	14.3	12.9	10.7	8.1
42	-	-	22.7	20.4	18.7	17.5	15.5	13.8	12.4	10.4	8.1
44	-	-	22.2	19.9	18.0	16.9	15.0	13.2	12.0	10.2	8.0
46	-	-	21.6	19.5	17.3	16.3	14.5	12.7	11.6	10.0	7.9
48	-	-	-	19.0	16.9	15.7	14.1	12.4	11.2	9.8	7.9
50	-	-	-	18.6	16.5	15.2	13.6	12.0	10.9	9.5	7.8
54	-	-	-	-	15.8	14.4	12.8	11.4	10.3	9.2	7.7
58	-	-	-	-	14.7	13.6	12.2	10.7	9.7	8.8	7.5
62	-	-	-	-	-	12.9	11.6	10.2	9.2	8.4	7.3
66	-	-	-	-	-	-	11.0	9.7	8.8	8.1	7.0
70	-	-	-	-	-	-	9.8	9.0	8.3	7.7	6.8
74	-	-	-	-	-	-	-	8.0	7.9	7.3	6.5
78	-	-	-	-	-	-	-	-	7.3	6.9	6.2
82	-	-	-	-	-	-	-	-	6.5	6.3	5.8
86	-	-	-	-	-	-	-	-	-	5.6	5.5
90	-	-	-	-	-	-	-	-	-	-	5.2
94	-	-	-	-	-	-	-	-	-	-	4.6
θ	64~27	65~25	66~23	66~27	67~20	68~24	68~18	69~22	69~16	69~20	70~15
掛数	4	3	3	3	2	2	2	2	2	2	2
LK:	83	83	83	83	83	83	83	83	83	83	83
DS:	64051	64052	64053	64054	64055	64056	64057	64058	64059	64060	64061

LK: ブーム伸縮コード

DS: 作業設定コード

ジブ長さ 48m, 54m: 最大風速 9.0m/s

ジブ長さ 60m以上: 最大風速 7.0m/s

定格総荷重表
(メインブーム/カウンタウエイト装着用)

作業半径 (m)	ブーム長さ(m)				
	15.5	20.5	25.5	25.5	35.5
3.0	50.0	50.0	-	-	-
3.5	50.0	50.0	-	-	-
4.0	50.0	50.0	50.0	50.0	-
4.5	50.0	50.0	50.0	50.0	-
5.0	50.0	50.0	50.0	50.0	50.0
6.0	50.0	50.0	50.0	50.0	50.0
7.0	50.0	50.0	50.0	50.0	50.0
8.0	50.0	50.0	50.0	50.0	50.0
9.0	50.0	50.0	50.0	50.0	50.0
10.0	50.0	50.0	50.0	50.0	50.0
12.0	44.0	41.0	50.0	42.0	50.0
14.0	-	26.4	35.0	27.4	37.5
16.0	-	17.9	25.8	18.7	27.7
18.0	-	12.5	19.6	13.0	21.3
20.0	-	-	15.2	9.1	16.7
22.0	-	-	12.0	5.7	13.4
24.0	-	-	-	-	10.8
26.0	-	-	-	-	8.8
28.0	-	-	-	-	7.1
30.0	-	-	-	-	5.8
32.0	-	-	-	-	4.6
	77 ~ 33	80 ~ 20	80 ~ 25	80 ~ 27	81 ~ 20
掛数	1x4	1x4	1x4	1x4	1x4
LK	00	02	36	7	86
DS	00049	00049	00049	00049	00049
ブームセクション構成 (%)					
Tele 1	0	45	0	45	0
Tele 2	0	0	0	45	0
Tele 3	0	0	45	0	90
Tele 4	0	0	45	0	90

L K : ブーム伸縮コード

D S : 作業モード

シングルトップの作業を行う場合は、ロープの掛け数を1にしてかつ最大荷重は13.5です。

定格総荷重表
(メインブーム/カウンタウエイト装着用)

作業半径 (m)	ブーム長さ(m)				
	15.5	20.5	25.5	25.5	35.5
3.0	50.0	50.0	-	-	-
3.5	50.0	50.0	-	-	-
4.0	50.0	50.0	50.0	50.0	-
4.5	50.0	50.0	50.0	50.0	-
5.0	50.0	50.0	50.0	50.0	50.0
6.0	50.0	37.5	46.0	33.0	39.5
7.0	31.5	23.0	32.0	21.0	29.2
8.0	20.8	14.1	23.5	13.2	22.2
9.0	12.8	8.1	17.4	7.9	17.2
10.0	7.6	3.8	13.0	3.9	13.4
12.0	-	-	6.9	-	8.1
14.0	-	-	3.0	-	4.5
	77 ~ 33	80 ~ 59	80 ~ 55	80 ~ 66	81 ~ 66
掛数	1x4	1x4	1x4	1x4	1x4
LK	00	02	36	7	86
DS	00059	00059	00059	00059	00059
ブームセクション構成 (%)					
Tele 1	0	45	0	45	0
Tele 2	0	0	0	45	0
Tele 3	0	0	45	0	90
Tele 4	0	0	45	0	90

LK：ブーム伸縮コード

DS：作業モード

シングルトップの作業を行う場合は、ロープの掛け数を1にしてかつ最大荷重は1.3.5です。

AC 650

ラフインク・ジブ 立上げ用 設定一覧表

ジブ 24.0 m
アダプタ 4.0 m
アウトリガ幅 12.2 x 12.0 m
立上げ用 D S 30530

作業時 ジブ長さ 各ジブの 伸長度 [m] / [%]	立上げ時 ジブ長さ 各ジブの 伸長度 [m] / [%]	ジブ 角度 [°]	角度 メインジブ [°]	作業時 伸縮コード L K	立上げ時 伸縮コード L K	立上げ時の 最小必要 カウンタウェイト [t]
15.5 0/0/0/0	15.5 0/0/0/0	46	90	00	00	60
20.5 45/0/0/0	15.5 0/0/0/0	46	90	02	00	60
25.5 90/0/0/0	15.5 0/0/0/0	46	90	03	00	60
30.5 90/45/0/0	15.5 0/0/0/0	46	90	08	00	60
35.5 90/90/0/0	15.5 0/0/0/0	46	90	23	00	60
40.5 90/90/45/0	15.5 0/0/0/0	46	90	43	00	60
45.5 90/90/90/0	15.5 0/0/0/0	46	90	63	00	60
50.5 90/90/90/45	15.5 0/0/0/0	46	90	73	00	60
55.5 90/90/90/90	15.5 0/0/0/0	46	90	83	00	60

AC 650

**ラフインク・ジブ・立上げ用
設定一覧表**

ジブ 30.0 m
アダプタ 4.0 m
アウトリガ幅 12.2 x 12.0 m
立上げ用 D S 30531

作業時 ジブ長さ 各ジブの 伸長度 [m] / [%]	立上げ時 ジブ長さ 各ジブの 伸長度 [m] / [%]	ジブ 角度 [°]	角度 メインジブ [°]	作業時 伸縮コード L K	立上げ時 伸縮コード L K	立上げ時の 最小必要 カウンタイト [t]
15.5 0/0/0/0	15.5 0/0/0/0	52	90	00	00	60
20.5 45/0/0/0	15.5 0/0/0/0	52	90	02	00	60
25.5 90/0/0/0	15.5 0/0/0/0	52	90	03	00	60
30.5 90/45/0/0	15.5 0/0/0/0	52	90	08	00	60
35.5 90/90/0/0	15.5 0/0/0/0	52	90	23	00	60
40.5 90/90/45/0	15.5 0/0/0/0	52	90	43	00	60
45.5 90/90/90/0	15.5 0/0/0/0	52	90	63	00	60
50.5 90/90/90/45	15.5 0/0/0/0	52	90	73	00	60
55.5 90/90/90/90	15.5 0/0/0/0	52	90	83	00	60

ラフインク'ジブ'立上げ用 設定一覧表

ジブ 36.0 m
アダプタ 4.0 m
アウトリガ幅 12.2 x 12.0 m
立上げ用 D S 30532

作業時 ブーム長さ 各ブームの 伸長度 [m] / [%]	立上げ時 ブーム長さ 各ブームの 伸長度 [m] / [%]	ブーム 角度 [°]	角度 メイン/サブ [°]	作業時 伸縮コード L K	立上げ時 伸縮コード L K	立上げ時の 最小必要 カウンタウェイト [t]
15.5 0/0/0/0	15.5 0/0/0/0	57	90	00	00	60
20.5 45/0/0/0	15.5 0/0/0/0	57	90	02	00	60
25.5 90/0/0/0	15.5 0/0/0/0	57	90	03	00	60
30.5 90/45/0/0	15.5 0/0/0/0	57	90	08	00	60
35.5 90/90/0/0	15.5 0/0/0/0	57	90	23	00	60
40.5 90/90/45/0	15.5 0/0/0/0	57	90	43	00	60
45.5 90/90/90/0	15.5 0/0/0/0	57	90	63	00	60
50.5 90/90/90/45	15.5 0/0/0/0	57	90	73	00	60
55.5 90/90/90/90	15.5 0/0/0/0	57	90	83	00	60

AC 650

ラフインク'ジブ'立上げ用 設定一覧表

ジブ 42.0 m
アダプタ 4.0 m
アウトリガ幅 12.2 x 12.0 m
立上げ用 D S 30533

作業時 ブーム長さ 各ブームの 伸長度 [m] / [%]	立上げ時 ブーム長さ 各ブームの 伸長度 [m] / [%]	ブーム 角度 [°]	角度 メイン/サブ [°]	作業時 伸縮コード L K	立上げ時 伸縮コード L K	立上げ時の 最小必要 カウンタウェイト [t]
15.5 0/0/0/0	15.5 0/0/0/0	61	90	00	00	60
20.5 45/0/0/0	15.5 0/0/0/0	61	90	02	00	60
25.5 90/0/0/0	15.5 0/0/0/0	61	90	03	00	60
30.5 90/45/0/0	15.5 0/0/0/0	61	90	08	00	60
35.5 90/90/0/0	15.5 0/0/0/0	61	90	23	00	60
40.5 90/90/45/0	15.5 0/0/0/0	61	90	43	00	60
45.5 90/90/90/0	15.5 0/0/0/0	61	90	63	00	60
50.5 90/90/90/45	15.5 0/0/0/0	61	90	73	00	60
55.5 90/90/90/90	15.5 0/0/0/0	61	90	83	00	60

AC 650

ラフインク'ジブ'立上げ用 設定一覧表

ジブ 48.0 m
アダプタ 4.0 m
アウトリガ幅 12.2 x 12.0 m
立上げ用 D S 30534

作業時 ブーム長さ 各ブームの 伸長度 [m] / [%]	立上げ時 ブーム長さ 各ブームの 伸長度 [m] / [%]	ブーム 角度 [°]	角度 メイン/サブ [°]	作業時 伸縮コード L K	立上げ時 伸縮コード L K	立上げ時の 最小必要 カウンタウイト [t]
15.5 0/0/0/0	15.5 0/0/0/0	64	90	00	00	60
20.5 45/0/0/0	15.5 0/0/0/0	64	90	02	00	60
25.5 90/0/0/0	15.5 0/0/0/0	64	90	03	00	60
30.5 90/45/0/0	15.5 0/0/0/0	64	90	08	00	60
35.5 90/90/0/0	15.5 0/0/0/0	64	90	23	00	60
40.5 90/90/45/0	15.5 0/0/0/0	64	90	43	00	60
45.5 90/90/90/0	15.5 0/0/0/0	64	90	63	00	60
50.5 90/90/90/45	15.5 0/0/0/0	64	90	73	00	60
55.5 90/90/90/90	15.5 0/0/0/0	64	90	83	00	60

AC 650

ラフインク'シ'フ'立上げ用 設定一覧表

ジブ 54.0 m
アダプタ 4.0 m
アウトリガ幅 12.2 x 12.0 m
立上げ用 D S 30535

作業時 ブーム長さ 各ブームの 伸長度 [m] / [%]	立上げ時 ブーム長さ 各ブームの 伸長度 [m] / [%]	ブーム 角度 [°]	角度 メイン/サブ [°]	作業時 伸縮コード L K	立上げ時 伸縮コード L K	立上げ時の 最小必要 カウンタウイト [t]
15.5 0/0/0/0	15.5 0/0/0/0	67	90	00	00	60
20.5 45/0/0/0	15.5 0/0/0/0	67	90	02	00	60
25.5 90/0/0/0	15.5 0/0/0/0	67	90	03	00	60
30.5 90/45/0/0	15.5 0/0/0/0	67	90	08	00	60
35.5 90/90/0/0	15.5 0/0/0/0	67	90	23	00	60
40.5 90/90/45/0	15.5 0/0/0/0	67	90	43	00	60
45.5 90/90/90/0	15.5 0/0/0/0	67	90	63	00	60
50.5 90/90/90/45	15.5 0/0/0/0	67	90	73	00	60
55.5 90/90/90/90	15.5 0/0/0/0	67	90	83	00	60

AC 650

ラフインク'シ'ブ'立上げ用 設定一覧表

ジブ 60.0 m
アダプタ 4.0 m
アウトリガ幅 12.2 x 12.0 m
立上げ用 D S 30536

作業時 ブーム長さ 各ブームの 伸長度 [m] / [%]	立上げ時 ブーム長さ 各ブームの 伸長度 [m] / [%]	ブーム 角度 [°]	角度 メイン/サブ [°]	作業時 伸縮コード L K	立上げ時 伸縮コード L K	立上げ時の 最小必要 カウンタウイト [t]
15.5 0/0/0/0	15.5 0/0/0/0	69	90	00	00	60
20.5 45/0/0/0	15.5 0/0/0/0	69	90	02	00	60
25.5 90/0/0/0	15.5 0/0/0/0	69	90	03	00	60
30.5 90/45/0/0	15.5 0/0/0/0	69	90	08	00	60
35.5 90/90/0/0	15.5 0/0/0/0	69	90	23	00	60
40.5 90/90/45/0	15.5 0/0/0/0	69	90	43	00	60
45.5 90/90/90/0	15.5 0/0/0/0	69	90	63	00	60
50.5 90/90/90/45	15.5 0/0/0/0	69	90	73	00	60
55.5 90/90/90/90	15.5 0/0/0/0	69	90	83	00	60

AC 650

ラフインク'ジブ'立上げ用 設定一覧表

ジブ 66.0 m
アダプタ 4.0 m
アウトリガ幅 12.2 x 12.0 m
立上げ用 D S 30537

作業時 ブーム長さ 各ブームの 伸長度 [m] / [%]	立上げ時 ブーム長さ 各ブームの 伸長度 [m] / [%]	ブーム 角度 [°]	角度 メイン/サブ [°]	作業時 伸縮コード L K	立上げ時 伸縮コード L K	立上げ時の 最小必要 カウンタウイト [t]
15.5 0/0/0/0	15.5 0/0/0/0	71	90	00	00	60
20.5 45/0/0/0	15.5 0/0/0/0	71	90	02	00	60
25.5 90/0/0/0	15.5 0/0/0/0	71	90	03	00	60
30.5 90/45/0/0	15.5 0/0/0/0	71	90	08	00	60
35.5 90/90/0/0	15.5 0/0/0/0	71	90	23	00	60
40.5 90/90/45/0	15.5 0/0/0/0	71	90	43	00	60
45.5 90/90/90/0	15.5 0/0/0/0	71	90	63	00	60
50.5 90/90/90/45	15.5 0/0/0/0	71	90	73	00	60
55.5 90/90/90/90	15.5 0/0/0/0	71	90	83	00	60

AC 650

ラフインク'ジブ'立上げ用 設定一覧表

ジブ 72.0 m
アダプタ 4.0 m
アウトリガ幅 12.2 x 12.0 m
立上げ用 D S 30538

作業時 ブーム長さ 各ブームの 伸長度 [m] / [%]	立上げ時 ブーム長さ 各ブームの 伸長度 [m] / [%]	ブーム 角度 [°]	角度 メイン/サブ [°]	作業時 伸縮コード L K	立上げ時 伸縮コード L K	立上げ時の 最小必要 カウンタウイト [t]
15.5 0/0/0/0	15.5 0/0/0/0	72	90	00	00	60
20.5 45/0/0/0	15.5 0/0/0/0	72	90	02	00	60
25.5 90/0/0/0	15.5 0/0/0/0	72	90	03	00	60
30.5 90/45/0/0	15.5 0/0/0/0	72	90	08	00	60
35.5 90/90/0/0	15.5 0/0/0/0	72	90	23	00	60
40.5 90/90/45/0	15.5 0/0/0/0	72	90	43	00	60
45.5 90/90/90/0	15.5 0/0/0/0	72	90	63	00	60
50.5 90/90/90/45	15.5 0/0/0/0	72	90	73	00	60
55.5 90/90/90/90	15.5 0/0/0/0	72	90	83	00	60

AC 650

ラフイング・ジブ 立上げ用 設定一覧表

ジブ 78.0 m
アダプタ 4.0 m
アウトリガ幅 12.2 x 12.0 m
立上げ用 D S 30539

作業時 ブーム長さ 各ブームの 伸長度 [m] / [%]	立上げ時 ブーム長さ 各ブームの 伸長度 [m] / [%]	ブーム 角度 [°]	角度 メインジブ [°]	作業時 伸縮コード L K	立上げ時 伸縮コード L K	立上げ時の 最小必要 カウンタウェイト [t]
15.5 0/0/0/0	15.5 0/0/0/0	74	90	00	00	60
20.5 45/0/0/0	15.5 0/0/0/0	74	90	02	00	60
25.5 90/0/0/0	15.5 0/0/0/0	74	90	03	00	60
30.5 90/45/0/0	15.5 0/0/0/0	74	90	08	00	60
35.5 90/90/0/0	15.5 0/0/0/0	74	90	23	00	60
40.5 90/90/45/0	15.5 0/0/0/0	74	90	43	00	60
45.5 90/90/90/0	15.5 0/0/0/0	74	90	63	00	60
50.5 90/90/90/45	15.5 0/0/0/0	74	90	73	00	60
55.5 90/90/90/90	15.5 0/0/0/0	74	90	83	00	60

AC 650

ラフインク'シ'フ' 立上げ用 設定一覧表

ジブ 84.0 m
アダプタ 4.0 m
アウトリガ幅 12.2 x 12.0 m
立上げ用 D S 30540

作業時 ブーム長さ 各ブームの 伸長度 [m] / [%]	立上げ時 ブーム長さ 各ブームの 伸長度 [m] / [%]	ブーム 角度 [°]	角度 メイン/サブ [°]	作業時 伸縮コード L K	立上げ時 伸縮コード L K	立上げ時の 最小必要 カウンタウイト [t]
15.5 0/0/0/0	15.5 0/0/0/0	75	90	00	00	60
20.5 45/0/0/0	15.5 0/0/0/0	75	90	02	00	60
25.5 90/0/0/0	15.5 0/0/0/0	75	90	03	00	60
30.5 90/45/0/0	15.5 0/0/0/0	75	90	08	00	60
35.5 90/90/0/0	15.5 0/0/0/0	75	90	23	00	60
40.5 90/90/45/0	15.5 0/0/0/0	75	90	43	00	60
45.5 90/90/90/0	15.5 0/0/0/0	75	90	63	00	60
50.5 90/90/90/45	15.5 0/0/0/0	75	90	73	00	60
55.5 90/90/90/90	15.5 0/0/0/0	75	90	83	00	60

AC 650

ラフインク'ジブ'立上げ用 設定一覧表

ジブ 90.0 m
アダプタ 4.0 m
アウトリガ幅 12.2 x 12.0 m
立上げ用 D S 30541

作業時 ブーム長さ 各ブームの 伸長度 [m] / [%]	立上げ時 ブーム長さ 各ブームの 伸長度 [m] / [%]	ブーム 角度 [°]	角度 メイン/サブ [°]	作業時 伸縮コード L K	立上げ時 伸縮コード L K	立上げ時の 最小必要 カウンタウイト [t]
15.5 0/0/0/0	15.5 0/0/0/0	76	90	00	00	60
20.5 45/0/0/0	15.5 0/0/0/0	76	90	02	00	60
25.5 90/0/0/0	15.5 0/0/0/0	76	90	03	00	60
30.5 90/45/0/0	15.5 0/0/0/0	76	90	08	00	60
35.5 90/90/0/0	15.5 0/0/0/0	76	90	23	00	60
40.5 90/90/45/0	15.5 0/0/0/0	76	90	43	00	60
45.5 90/90/90/0	15.5 0/0/0/0	76	90	63	00	60

AC 650

ラフインク'ジブ'立上げ用 設定一覧表

ジブ 96.0 m
アダプタ 4.0 m
アウトリガ幅 12.2 x 12.0 m
立上げ用 D S 30542

作業時 ブーム長さ 各ブームの 伸長度 [m] / [%]	立上げ時 ブーム長さ 各ブームの 伸長度 [m] / [%]	ブーム 角度 [°]	角度 メイン/サブ [°]	作業時 伸縮コード L K	立上げ時 伸縮コード L K	立上げ時の 最小必要 カウンタウェイト [t]
15.5 0/0/0/0	15.5 0/0/0/0	77	90	00	00	80
20.5 45/0/0/0	15.5 0/0/0/0	77	90	02	00	80
25.5 90/0/0/0	15.5 0/0/0/0	77	90	03	00	80
30.5 90/45/0/0	15.5 0/0/0/0	77	90	08	00	80
35.5 90/90/0/0	15.5 0/0/0/0	77	90	23	00	80
40.5 90/90/45/0	15.5 0/0/0/0	77	90	43	00	80
45.5 90/90/90/0	15.5 0/0/0/0	77	90	63	00	80

ラフインク'ジブ'立上げ用 設定一覧表

ジブ 24.0 m
アダプタ 4.0 m
アウトリガ幅 10.44 x 10.30 m
立上げ用 D S

作業時 ブーム長さ 各ブームの 伸長度 [m] / [%]	立上げ時 ブーム長さ 各ブームの 伸長度 [m] / [%]	ブーム 角度 [°]	角度 メインジブ [°]	作業時 伸縮コード L K	立上げ時 伸縮コード L K	立上げ時の 最小必要 カウンタウエイト [t]
15.5 0/0/0/0	15.5 0/0/0/0	46	90	00	00	60
20.5 45/0/0/0	15.5 0/0/0/0	46	90	02	00	60
25.5 90/0/0/0	15.5 0/0/0/0	46	90	03	00	60
30.5 90/45/0/0	15.5 0/0/0/0	46	90	08	00	60
35.5 90/90/0/0	15.5 0/0/0/0	46	90	23	00	60
40.5 90/90/45/0	15.5 0/0/0/0	46	90	43	00	60
45.5 90/90/90/0	15.5 0/0/0/0	46	90	63	00	60
50.5 90/90/90/45	15.5 0/0/0/0	46	90	73	00	60
55.5 90/90/90/90	15.5 0/0/0/0	46	90	83	00	60

ラフインク'ジブ'立上げ用 設定一覧表

ジブ 30.0 m
アダプタ 4.0 m
アウトリガ幅 10.44 x 10.30 m
立上げ用 D S

作業時 ジブ長さ 各ジブの 伸長度 [m] / [%]	立上げ時 ジブ長さ 各ジブの 伸長度 [m] / [%]	ジブ 角度 [°]	角度 メインジブ [°]	作業時 伸縮コード L K	立上げ時 伸縮コード L K	立上げ時の 最小必要 カウンタウェイト [t]
15.5 0/0/0/0	15.5 0/0/0/0	52	90	00	00	60
20.5 45/0/0/0	15.5 0/0/0/0	52	90	02	00	60
25.5 90/0/0/0	15.5 0/0/0/0	52	90	03	00	60
30.5 90/45/0/0	15.5 0/0/0/0	52	90	08	00	60
35.5 90/90/0/0	15.5 0/0/0/0	52	90	23	00	60
40.5 90/90/45/0	15.5 0/0/0/0	52	90	43	00	60
45.5 90/90/90/0	15.5 0/0/0/0	52	90	63	00	60
50.5 90/90/90/45	15.5 0/0/0/0	52	90	73	00	60
55.5 90/90/90/90	15.5 0/0/0/0	52	90	83	00	60

ラフインク'ジブ'立上げ用 設定一覧表

ジブ 36.0 m
アダプタ 4.0 m
アウトリガ幅 10.44 x 10.30 m
立上げ用 D S

作業時 ブーム長さ 各ブームの 伸長度 [m] / [%]	立上げ時 ブーム長さ 各ブームの 伸長度 [m] / [%]	ブーム 角度 [°]	角度 メイン/ジブ [°]	作業時 伸縮コード L K	立上げ時 伸縮コード L K	立上げ時の 最小必要 カウンタウイト [t]
15.5 0/0/0/0	15.5 0/0/0/0	57	90	00	00	60
20.5 45/0/0/0	15.5 0/0/0/0	57	90	02	00	60
25.5 90/0/0/0	15.5 0/0/0/0	57	90	03	00	60
30.5 90/45/0/0	15.5 0/0/0/0	57	90	08	00	60
35.5 90/90/0/0	15.5 0/0/0/0	57	90	23	00	60
40.5 90/90/45/0	15.5 0/0/0/0	57	90	43	00	60
45.5 90/90/90/0	15.5 0/0/0/0	57	90	63	00	60
50.5 90/90/90/45	15.5 0/0/0/0	57	90	73	00	60
55.5 90/90/90/90	15.5 0/0/0/0	57	90	83	00	60

ラフインク'ジブ'立上げ用 設定一覧表

ジブ 42.0 m
アダプタ 4.0 m
アウトリガ幅 10.44 x 10.30 m
立上げ用 D S

作業時 ブーム長さ 各ブームの 伸長度 [m] / [%]	立上げ時 ブーム長さ 各ブームの 伸長度 [m] / [%]	ブーム 角度 [°]	角度 メインジブ [°]	作業時 伸縮コード L K	立上げ時 伸縮コード L K	立上げ時の 最小必要 カウンタウェイト [t]
15.5 0/0/0/0	15.5 0/0/0/0	61	90	00	00	60
20.5 45/0/0/0	15.5 0/0/0/0	61	90	02	00	60
25.5 90/0/0/0	15.5 0/0/0/0	61	90	03	00	60
30.5 90/45/0/0	15.5 0/0/0/0	61	90	08	00	60
35.5 90/90/0/0	15.5 0/0/0/0	61	90	23	00	60
40.5 90/90/45/0	15.5 0/0/0/0	61	90	43	00	60
45.5 90/90/90/0	15.5 0/0/0/0	61	90	63	00	60
50.5 90/90/90/45	15.5 0/0/0/0	61	90	73	00	60
55.5 90/90/90/90	15.5 0/0/0/0	61	90	83	00	60

ラフインク'ジブ'立上げ用 設定一覧表

ジブ 48.0 m
アダプタ 4.0 m
アウトリガ幅 10.44 x 10.30 m
立上げ用 D S

作業時 ブーム長さ 各ブームの 伸長度 [m] / [%]	立上げ時 ブーム長さ 各ブームの 伸長度 [m] / [%]	ブーム 角度 [°]	角度 メイン/ジブ [°]	作業時 伸縮コード L K	立上げ時 伸縮コード L K	立上げ時の 最小必要 カウンタウェイト [t]
15.5 0/0/0/0	15.5 0/0/0/0	64	90	00	00	60
20.5 45/0/0/0	15.5 0/0/0/0	64	90	02	00	60
25.5 90/0/0/0	15.5 0/0/0/0	64	90	03	00	60
30.5 90/45/0/0	15.5 0/0/0/0	64	90	08	00	60
35.5 90/90/0/0	15.5 0/0/0/0	64	90	23	00	60
40.5 90/90/45/0	15.5 0/0/0/0	64	90	43	00	60
45.5 90/90/90/0	15.5 0/0/0/0	64	90	63	00	60
50.5 90/90/90/45	15.5 0/0/0/0	64	90	73	00	60
55.5 90/90/90/90	15.5 0/0/0/0	64	90	83	00	60

ラフインク'ジブ'立上げ用 設定一覧表

ジブ 54.0 m
アダプタ 4.0 m
アウトリガ幅 10.44 x 10.30 m
立上げ用 D S

作業時 ブーム長さ 各ブームの 伸長度 [m] / [%]	立上げ時 ブーム長さ 各ブームの 伸長度 [m] / [%]	ブーム 角度 [°]	角度 メイン/ジブ [°]	作業時 伸縮コード L K	立上げ時 伸縮コード L K	立上げ時の 最小必要 カウンタウェイト [t]
15.5 0/0/0/0	15.5 0/0/0/0	67	90	00	00	60
20.5 45/0/0/0	15.5 0/0/0/0	67	90	02	00	60
25.5 90/0/0/0	15.5 0/0/0/0	67	90	03	00	60
30.5 90/45/0/0	15.5 0/0/0/0	67	90	08	00	60
35.5 90/90/0/0	15.5 0/0/0/0	67	90	23	00	60
40.5 90/90/45/0	15.5 0/0/0/0	67	90	43	00	60
45.5 90/90/90/0	15.5 0/0/0/0	67	90	63	00	60
50.5 90/90/90/45	15.5 0/0/0/0	67	90	73	00	60
55.5 90/90/90/90	15.5 0/0/0/0	67	90	83	00	60

ラフインク'ジブ'立上げ用 設定一覧表

ジブ 60.0 m
アダプタ 4.0 m
アウトリガ幅 10.44 x 10.30 m
立上げ用 D S

作業時 ブーム長さ 各ブームの 伸長度 [m] / [%]	立上げ時 ブーム長さ 各ブームの 伸長度 [m] / [%]	ブーム 角度 [°]	角度 メイン/ジブ [°]	作業時 伸縮コード L K	立上げ時 伸縮コード L K	立上げ時の 最小必要 カウンタウェイト [t]
15.5 0/0/0/0	15.5 0/0/0/0	69	90	00	00	60
20.5 45/0/0/0	15.5 0/0/0/0	69	90	02	00	60
25.5 90/0/0/0	15.5 0/0/0/0	69	90	03	00	60
30.5 90/45/0/0	15.5 0/0/0/0	69	90	08	00	60
35.5 90/90/0/0	15.5 0/0/0/0	69	90	23	00	60
40.5 90/90/45/0	15.5 0/0/0/0	69	90	43	00	60
45.5 90/90/90/0	15.5 0/0/0/0	69	90	63	00	60
50.5 90/90/90/45	15.5 0/0/0/0	69	90	73	00	60
55.5 90/90/90/90	15.5 0/0/0/0	69	90	83	00	60

ラフインク'ジブ'立上げ用 設定一覧表

ジブ 66.0 m
アダプタ 4.0 m
アウトリガ幅 10.44 x 10.30 m
立上げ用 D S

作業時 ブーム長さ 各ブームの 伸長度 [m] / [%]	立上げ時 ブーム長さ 各ブームの 伸長度 [m] / [%]	ブーム 角度 [°]	角度 メインジブ [°]	作業時 伸縮コード L K	立上げ時 伸縮コード L K	立上げ時の 最小必要 カウンタウイト [t]
15.5 0/0/0/0	15.5 0/0/0/0	71	90	00	00	60
20.5 45/0/0/0	15.5 0/0/0/0	71	90	02	00	60
25.5 90/0/0/0	15.5 0/0/0/0	71	90	03	00	60
30.5 90/45/0/0	15.5 0/0/0/0	71	90	08	00	60
35.5 90/90/0/0	15.5 0/0/0/0	71	90	23	00	60
40.5 90/90/45/0	15.5 0/0/0/0	71	90	43	00	60
45.5 90/90/90/0	15.5 0/0/0/0	71	90	63	00	60
50.5 90/90/90/45	15.5 0/0/0/0	71	90	73	00	60
55.5 90/90/90/90	15.5 0/0/0/0	71	90	83	00	60

ラフインク'ジブ'立上げ用 設定一覧表

ジブ 72.0 m
アダプタ 4.0 m
アウトリガ幅 10.44 x 10.30 m
立上げ用 D S

作業時 ブーム長さ 各ブームの 伸長度 [m] / [%]	立上げ時 ブーム長さ 各ブームの 伸長度 [m] / [%]	ブーム 角度 [°]	角度 メイン/サブ [°]	作業時 伸縮コード L K	立上げ時 伸縮コード L K	立上げ時の 最小必要 カウンタウェイト [t]
15.5 0/0/0/0	15.5 0/0/0/0	72	90	00	00	60
20.5 45/0/0/0	15.5 0/0/0/0	72	90	02	00	60
25.5 90/0/0/0	15.5 0/0/0/0	72	90	03	00	60
30.5 90/45/0/0	15.5 0/0/0/0	72	90	08	00	60
35.5 90/90/0/0	15.5 0/0/0/0	72	90	23	00	60
40.5 90/90/45/0	15.5 0/0/0/0	72	90	43	00	60
45.5 90/90/90/0	15.5 0/0/0/0	72	90	63	00	60
50.5 90/90/90/45	15.5 0/0/0/0	72	90	73	00	60
55.5 90/90/90/90	15.5 0/0/0/0	72	90	83	00	60

ラフインク'ジブ'立上げ用 設定一覧表

ジブ 78.0 m
アダプタ 4.0 m
アウトリガ幅 10.44 x 10.30 m
立上げ用 D S

作業時 ブーム長さ 各ブームの 伸長度 [m] / [%]	立上げ時 ブーム長さ 各ブームの 伸長度 [m] / [%]	ブーム 角度 [°]	角度 メイン/ジブ [°]	作業時 伸縮コード L K	立上げ時 伸縮コード L K	立上げ時の 最小必要 カウンタウェイト [t]
15.5 0/0/0/0	15.5 0/0/0/0	74	90	00	00	80
20.5 45/0/0/0	15.5 0/0/0/0	74	90	02	00	80
25.5 90/0/0/0	15.5 0/0/0/0	74	90	03	00	80
30.5 90/45/0/0	15.5 0/0/0/0	74	90	08	00	80
35.5 90/90/0/0	15.5 0/0/0/0	74	90	23	00	80
40.5 90/90/45/0	15.5 0/0/0/0	74	90	43	00	80
45.5 90/90/90/0	15.5 0/0/0/0	74	90	63	00	80
50.5 90/90/90/45	15.5 0/0/0/0	74	90	73	00	80
55.5 90/90/90/90	15.5 0/0/0/0	74	90	83	00	80

ラフインク'ジブ'立上げ用 設定一覧表

ジブ 84.0 m
アダプタ 4.0 m
アウトリガ幅 10.44 x 10.30 m
立上げ用 D S

作業時 ブーム長さ 各ブームの 伸長度 [m] / [%]	立上げ時 ブーム長さ 各ブームの 伸長度 [m] / [%]	ブーム 角度 [°]	角度 メイン/サブ [°]	作業時 伸縮コード L K	立上げ時 伸縮コード L K	立上げ時の 最小必要 カウンタウェイト [t]
15.5 0/0/0/0	15.5 0/0/0/0	75	90	00	00	80
20.5 45/0/0/0	15.5 0/0/0/0	75	90	02	00	80
25.5 90/0/0/0	15.5 0/0/0/0	75	90	03	00	80
30.5 90/45/0/0	15.5 0/0/0/0	75	90	08	00	80
35.5 90/90/0/0	15.5 0/0/0/0	75	90	23	00	80
40.5 90/90/45/0	15.5 0/0/0/0	75	90	43	00	80
45.5 90/90/90/0	15.5 0/0/0/0	75	90	63	00	80
50.5 90/90/90/45	15.5 0/0/0/0	75	90	73	00	80
55.5 90/90/90/90	15.5 0/0/0/0	75	90	83	00	80

ラフインク'ジブ'立上げ用 設定一覧表

ジブ 90.0 m
アダプタ 4.0 m
アウトリガ幅 10.44 x 10.30 m
立上げ用 D S

作業時 ブーム長さ 各ブームの 伸長度 [m] / [%]	立上げ時 ブーム長さ 各ブームの 伸長度 [m] / [%]	ブーム 角度 [°]	角度 メインジブ [°]	作業時 伸縮コード L K	立上げ時 伸縮コード L K	立上げ時の 最小必要 カウンタウェイト [t]
15.5 0/0/0/0	15.5 0/0/0/0	76	90	00	00	80
20.5 45/0/0/0	15.5 0/0/0/0	76	90	02	00	80
25.5 90/0/0/0	15.5 0/0/0/0	76	90	03	00	80
30.5 90/45/0/0	15.5 0/0/0/0	76	90	08	00	80
35.5 90/90/0/0	15.5 0/0/0/0	76	90	23	00	80
40.5 90/90/45/0	15.5 0/0/0/0	76	90	43	00	80
45.5 90/90/90/0	15.5 0/0/0/0	76	90	63	00	80

ラフインク'ジブ'立上げ用 設定一覧表

ジブ 96.0 m
アダプタ 4.0 m
アウトリガ幅 10.44 x 10.30 m
立上げ用 D S

作業時 ブーム長さ 各ブームの 伸長度 [m] / [%]	立上げ時 ブーム長さ 各ブームの 伸長度 [m] / [%]	ブーム 角度 [°]	角度 メイン/ジブ [°]	作業時 伸縮コード L K	立上げ時 伸縮コード L K	立上げ時の 最小必要 カウンタウエイト [t]
15.5 0/0/0/0	15.5 0/0/0/0	77	90	00	00	80
20.5 45/0/0/0	15.5 0/0/0/0	77	90	02	00	80
25.5 90/0/0/0	15.5 0/0/0/0	77	90	03	00	80
30.5 90/45/0/0	15.5 0/0/0/0	77	90	08	00	80
35.5 90/90/0/0	15.5 0/0/0/0	77	90	23	00	80
40.5 90/90/45/0	15.5 0/0/0/0	77	90	43	00	80
45.5 90/90/90/0	15.5 0/0/0/0	77	90	63	00	80

ラフインク`シ`フ`立上げ用 設定一覧表

ジブ 24.0 m
アダプタ 4.0 m
アウトリガ幅 9.02 x 8.45 m
立上げ用 D S 30530

作業時 ブーム長さ 各ブームの 伸長度 [m] / [%]	立上げ時 ブーム長さ 各ブームの 伸長度 [m] / [%]	ブーム 角度 [°]	角度 メインダブ [°]	作業時 伸縮コード L K	立上げ時 伸縮コード L K	立上げ時の 最小必要 カウンタイト [t]
15.5 0/0/0/0	15.5 0/0/0/0	46	90	00	00	60
20.5 45/0/0/0	15.5 0/0/0/0	46	90	02	00	60
25.5 90/0/0/0	15.5 0/0/0/0	46	90	03	00	60
30.5 90/45/0/0	15.5 0/0/0/0	46	90	08	00	60
35.5 90/90/0/0	15.5 0/0/0/0	46	90	23	00	60
40.5 90/90/45/0	15.5 0/0/0/0	46	90	43	00	60
45.5 90/90/90/0	15.5 0/0/0/0	46	90	63	00	60
50.5 90/90/90/45	15.5 0/0/0/0	46	90	73	00	60
55.5 90/90/90/90	15.5 0/0/0/0	46	90	83	00	60

ラフインク`シ`ブ`立上げ用 設定一覧表

ジブ 30.0 m
アダプタ 4.0 m
アウトリガ幅 9.02 x 8.45 m
立上げ用 D S 30531

作業時 ブーム長さ 各ブームの 伸長度 [m] / [%]	立上げ時 ブーム長さ 各ブームの 伸長度 [m] / [%]	ブーム 角度 [°]	角度 メイン/サブ [°]	作業時 伸縮コード L K	立上げ時 伸縮コード L K	立上げ時の 最小必要 カウンタウェイト [t]
15.5 0/0/0/0	15.5 0/0/0/0	52	90	00	00	60
20.5 45/0/0/0	15.5 0/0/0/0	52	90	02	00	60
25.5 90/0/0/0	15.5 0/0/0/0	52	90	03	00	60
30.5 90/45/0/0	15.5 0/0/0/0	52	90	08	00	60
35.5 90/90/0/0	15.5 0/0/0/0	52	90	23	00	60
40.5 90/90/45/0	15.5 0/0/0/0	52	90	43	00	60
45.5 90/90/90/0	15.5 0/0/0/0	52	90	63	00	60
50.5 90/90/90/45	15.5 0/0/0/0	52	90	73	00	60
55.5 90/90/90/90	15.5 0/0/0/0	52	90	83	00	60

ラフインク・ジブ 立上げ用 設定一覧表

ジブ 36.0 m
アダプタ 4.0 m
アウトリガ幅 9.02 x 8.45 m
立上げ用 D S 30532

作業時 ジブ長さ 各ジブの 伸長度 [m] / [%]	立上げ時 ジブ長さ 各ジブの 伸長度 [m] / [%]	ジブ 角度 [°]	角度 メインジブ [°]	作業時 伸縮コード L K	立上げ時 伸縮コード L K	立上げ時の 最小必要 カウンタウェイト [t]
15.5 0/0/0/0	15.5 0/0/0/0	57	90	00	00	60
20.5 45/0/0/0	15.5 0/0/0/0	57	90	02	00	60
25.5 90/0/0/0	15.5 0/0/0/0	57	90	03	00	60
30.5 90/45/0/0	15.5 0/0/0/0	57	90	08	00	60
35.5 90/90/0/0	15.5 0/0/0/0	57	90	23	00	60
40.5 90/90/45/0	15.5 0/0/0/0	57	90	43	00	60
45.5 90/90/90/0	15.5 0/0/0/0	57	90	63	00	60
50.5 90/90/90/45	15.5 0/0/0/0	57	90	73	00	60
55.5 90/90/90/90	15.5 0/0/0/0	57	90	83	00	60

ラフインク`シ`ブ`立上げ用 設定一覧表

ジブ 42.0 m
アダプタ 4.0 m
アウトリガ幅 9.02 x 8.45 m
立上げ用 D S 30533

作業時 ブーム長さ 各ブームの 伸長度 [m] / [%]	立上げ時 ブーム長さ 各ブームの 伸長度 [m] / [%]	ブーム 角度 [°]	角度 メインダブ [°]	作業時 伸縮コード L K	立上げ時 伸縮コード L K	立上げ時の 最小必要 カウンタイト [t]
15.5 0/0/0/0	15.5 0/0/0/0	61	90	00	00	60
20.5 45/0/0/0	15.5 0/0/0/0	61	90	02	00	60
25.5 90/0/0/0	15.5 0/0/0/0	61	90	03	00	60
30.5 90/45/0/0	15.5 0/0/0/0	61	90	08	00	60
35.5 90/90/0/0	15.5 0/0/0/0	61	90	23	00	60
40.5 90/90/45/0	15.5 0/0/0/0	61	90	43	00	60
45.5 90/90/90/0	15.5 0/0/0/0	61	90	63	00	60
50.5 90/90/90/45	15.5 0/0/0/0	61	90	73	00	60
55.5 90/90/90/90	15.5 0/0/0/0	61	90	83	00	60

ラフインク・ジブ・立上げ用 設定一覧表

ジブ 48.0 m
アダプタ 4.0 m
アウトリガ幅 9.02 x 8.45 m
立上げ用 D S 30534

作業時 ジブ長さ 各ジブの 伸長度 [m] / [%]	立上げ時 ジブ長さ 各ジブの 伸長度 [m] / [%]	ジブ 角度 [°]	角度 メインジブ [°]	作業時 伸縮コード L K	立上げ時 伸縮コード L K	立上げ時の 最小必要 カウンタイト [t]
15.5 0/0/0/0	15.5 0/0/0/0	64	90	00	00	60
20.5 45/0/0/0	15.5 0/0/0/0	64	90	02	00	60
25.5 90/0/0/0	15.5 0/0/0/0	64	90	03	00	60
30.5 90/45/0/0	15.5 0/0/0/0	64	90	08	00	60
35.5 90/90/0/0	15.5 0/0/0/0	64	90	23	00	60
40.5 90/90/45/0	15.5 0/0/0/0	64	90	43	00	60
45.5 90/90/90/0	15.5 0/0/0/0	64	90	63	00	60
50.5 90/90/90/45	15.5 0/0/0/0	64	90	73	00	60
55.5 90/90/90/90	15.5 0/0/0/0	64	90	83	00	60

ラフインク`シ`ブ`立上げ用 設定一覧表

ジブ 54.0 m
アダプタ 4.0 m
アウトリガ幅 9.02 x 8.45 m
立上げ用 D S 30535

作業時 ブーム長さ 各ブームの 伸長度 [m] / [%]	立上げ時 ブーム長さ 各ブームの 伸長度 [m] / [%]	ブーム 角度 [°]	角度 メインダブ [°]	作業時 伸縮コード L K	立上げ時 伸縮コード L K	立上げ時の 最小必要 カウンタイト [t]
15.5 0/0/0/0	15.5 0/0/0/0	67	90	00	00	60
20.5 45/0/0/0	15.5 0/0/0/0	67	90	02	00	60
25.5 90/0/0/0	15.5 0/0/0/0	67	90	03	00	60
30.5 90/45/0/0	15.5 0/0/0/0	67	90	08	00	60
35.5 90/90/0/0	15.5 0/0/0/0	67	90	23	00	60
40.5 90/90/45/0	15.5 0/0/0/0	67	90	43	00	60
45.5 90/90/90/0	15.5 0/0/0/0	67	90	63	00	60
50.5 90/90/90/45	15.5 0/0/0/0	67	90	73	00	60
55.5 90/90/90/90	15.5 0/0/0/0	67	90	83	00	60

ラフインク`シ`ブ`立上げ用 設定一覧表

ジブ 60.0 m
アダプタ 4.0 m
アウトリガ幅 9.02 x 8.45 m
立上げ用 D S 30536

作業時 ブーム長さ 各ブームの 伸長度 [m] / [%]	立上げ時 ブーム長さ 各ブームの 伸長度 [m] / [%]	ブーム 角度 [°]	角度 メインダブ [°]	作業時 伸縮コード L K	立上げ時 伸縮コード L K	立上げ時の 最小必要 カウンタイト [t]
15.5 0/0/0/0	15.5 0/0/0/0	69	90	00	00	60
20.5 45/0/0/0	15.5 0/0/0/0	69	90	02	00	60
25.5 90/0/0/0	15.5 0/0/0/0	69	90	03	00	60
30.5 90/45/0/0	15.5 0/0/0/0	69	90	08	00	60
35.5 90/90/0/0	15.5 0/0/0/0	69	90	23	00	60
40.5 90/90/45/0	15.5 0/0/0/0	69	90	43	00	60
45.5 90/90/90/0	15.5 0/0/0/0	69	90	63	00	60
50.5 90/90/90/45	15.5 0/0/0/0	69	90	73	00	60
55.5 90/90/90/90	15.5 0/0/0/0	69	90	83	00	60

ラフインク`シ`ブ`立上げ用 設定一覧表

ジブ 66.0 m
アダプタ 4.0 m
アウトリガ幅 9.02 x 8.45 m
立上げ用 D S 30537

作業時 ブーム長さ 各ブームの 伸長度 [m] / [%]	立上げ時 ブーム長さ 各ブームの 伸長度 [m] / [%]	ブーム 角度 [°]	角度 メインダブ [°]	作業時 伸縮コード L K	立上げ時 伸縮コード L K	立上げ時の 最小必要 カウンタイト [t]
15.5 0/0/0/0	15.5 0/0/0/0	71	90	00	00	60
20.5 45/0/0/0	15.5 0/0/0/0	71	90	02	00	60
25.5 90/0/0/0	15.5 0/0/0/0	71	90	03	00	60
30.5 90/45/0/0	15.5 0/0/0/0	71	90	08	00	60
35.5 90/90/0/0	15.5 0/0/0/0	71	90	23	00	60
40.5 90/90/45/0	15.5 0/0/0/0	71	90	43	00	60
45.5 90/90/90/0	15.5 0/0/0/0	71	90	63	00	60
50.5 90/90/90/45	15.5 0/0/0/0	71	90	73	00	60
55.5 90/90/90/90	15.5 0/0/0/0	71	90	83	00	60

ラフインク`シ`ブ`立上げ用 設定一覧表

ジブ 72.0 m
アダプタ 4.0 m
アウトリガ幅 9.02 x 8.45 m
立上げ用 D S 30538

作業時 ブーム長さ 各ブームの 伸長度 [m] / [%]	立上げ時 ブーム長さ 各ブームの 伸長度 [m] / [%]	ブーム 角度 [°]	角度 メインダブ [°]	作業時 伸縮コード L K	立上げ時 伸縮コード L K	立上げ時の 最小必要 カウンタイト [t]
15.5 0/0/0/0	15.5 0/0/0/0	72	90	00	00	80
20.5 45/0/0/0	15.5 0/0/0/0	72	90	02	00	80
25.5 90/0/0/0	15.5 0/0/0/0	72	90	03	00	80
30.5 90/45/0/0	15.5 0/0/0/0	72	90	08	00	80
35.5 90/90/0/0	15.5 0/0/0/0	72	90	23	00	80
40.5 90/90/45/0	15.5 0/0/0/0	72	90	43	00	80
45.5 90/90/90/0	15.5 0/0/0/0	72	90	63	00	80
50.5 90/90/90/45	15.5 0/0/0/0	72	90	73	00	80
55.5 90/90/90/90	15.5 0/0/0/0	72	90	83	00	80

ラフインク・ジブ・立上げ用 設定一覧表

ジブ 78.0 m
アダプタ 4.0 m
アウトリガ幅 9.02 x 8.45 m
立上げ用 D S 30539

作業時 ブーム長さ 各ブームの 伸長度 [m] / [%]	立上げ時 ブーム長さ 各ブームの 伸長度 [m] / [%]	ブーム 角度 [°]	角度 メインジブ [°]	作業時 伸縮コード L K	立上げ時 伸縮コード L K	立上げ時の 最小必要 カウンタイト [t]
15.5 0/0/0/0	15.5 0/0/0/0	74	90	00	00	80
20.5 45/0/0/0	15.5 0/0/0/0	74	90	02	00	80
25.5 90/0/0/0	15.5 0/0/0/0	74	90	03	00	80
30.5 90/45/0/0	15.5 0/0/0/0	74	90	08	00	80
35.5 90/90/0/0	15.5 0/0/0/0	74	90	23	00	80
40.5 90/90/45/0	15.5 0/0/0/0	74	90	43	00	80
45.5 90/90/90/0	15.5 0/0/0/0	74	90	63	00	80
50.5 90/90/90/45	15.5 0/0/0/0	74	90	73	00	80
55.5 90/90/90/90	15.5 0/0/0/0	74	90	83	00	80

ラフインク・ジブ 立上げ用 設定一覧表

ジブ 84.0 m
アダプタ 4.0 m
アウトリガ幅 9.02 x 8.45 m
立上げ用 D S 30540

作業時 ジブ長さ 各ジブの 伸長度 [m] / [%]	立上げ時 ジブ長さ 各ジブの 伸長度 [m] / [%]	ジブ 角度 [°]	角度 メインジブ [°]	作業時 伸縮コード L K	立上げ時 伸縮コード L K	立上げ時の 最小必要 カウンタイト [t]
15.5 0/0/0/0	15.5 0/0/0/0	75	90	00	00	80
20.5 45/0/0/0	15.5 0/0/0/0	75	90	02	00	80
25.5 90/0/0/0	15.5 0/0/0/0	75	90	03	00	80
30.5 90/45/0/0	15.5 0/0/0/0	75	90	08	00	80
35.5 90/90/0/0	15.5 0/0/0/0	75	90	23	00	80
40.5 90/90/45/0	15.5 0/0/0/0	75	90	43	00	80
45.5 90/90/90/0	15.5 0/0/0/0	75	90	63	00	80
50.5 90/90/90/45	15.5 0/0/0/0	75	90	73	00	80
55.5 90/90/90/90	15.5 0/0/0/0	75	90	83	00	80

AC 650

**ラフインク・ジブ・立上げ用
設定一覧表**

ジブ 90.0 m
アダプタ 4.0 m
アウトリガ幅 9.02 x 8.45 m
立上げ用 D S 30541

作業時 ブーム長さ 各ブームの 伸長度 [m] / [%]	立上げ時 ブーム長さ 各ブームの 伸長度 [m] / [%]	ブーム 角度 [°]	角度 メインジブ [°]	作業時 伸縮コード L K	立上げ時 伸縮コード L K	立上げ時の 最小必要 カウンタウェイト [t]
15.5 0/0/0/0	15.5 0/0/0/0	76	90	00	00	100
20.5 45/0/0/0	15.5 0/0/0/0	76	90	02	00	100
25.5 90/0/0/0	15.5 0/0/0/0	76	90	03	00	100
30.5 90/45/0/0	15.5 0/0/0/0	76	90	08	00	100
35.5 90/90/0/0	15.5 0/0/0/0	76	90	23	00	100
40.5 90/90/45/0	15.5 0/0/0/0	76	90	43	00	100
45.5 90/90/90/0	15.5 0/0/0/0	76	90	63	00	100

AC 650

**ラフインク`シ`ブ`立上げ用
設定一覧表**

ジブ 96.0 m
アダプタ 4.0 m
アウトリガ幅 9.02 x 8.45 m
立上げ用 D S 30542

作業時 ブーム長さ 各ブームの 伸長度 [m] / [%]	立上げ時 ブーム長さ 各ブームの 伸長度 [m] / [%]	ブーム 角度 [°]	角度 メインジャブ [°]	作業時 伸縮コード L K	立上げ時 伸縮コード L K	立上げ時の 最小必要 カウンタウェイト [t]
15.5 0/0/0/0	15.5 0/0/0/0	77	90	00	00	100
20.5 45/0/0/0	15.5 0/0/0/0	77	90	02	00	100
25.5 90/0/0/0	15.5 0/0/0/0	77	90	03	00	100
30.5 90/45/0/0	15.5 0/0/0/0	77	90	08	00	100
35.5 90/90/0/0	15.5 0/0/0/0	77	90	23	00	100
40.5 90/90/45/0	15.5 0/0/0/0	77	90	43	00	100
45.5 90/90/90/0	15.5 0/0/0/0	77	90	63	00	100

AC 650 SSL

ラフイング・ジブ・立上げ用 設定一覧表

ジブ 30.0 m
アダプタ 4.0 m
アウトリガ幅 12.2 x 12.0 m
立上げ用 D S 30551

作業時 ブーム長さ 各ブームの 伸長度 [m] / [%]	立上げ時 ブーム長さ 各ブームの 伸長度 [m] / [%]	ブーム 角度 [°]	角度 メイン/サブ [°]	作業時 伸縮コード L K	立上げ時 伸縮コード L K	立上げ時の 最小必要 カウンタウェイト [t]
35.5 90/90/0/0	15.5 0/0/0/0	52	90	23	00	80
40.5 90/90/45/0	15.5 0/0/0/0	52	90	43	00	80
45.5 90/90/90/0	15.5 0/0/0/0	52	90	63	00	80
50.5 90/90/90/45	15.5 0/0/0/0	52	90	73	00	80
55.5 90/90/90/90	15.5 0/0/0/0	52	90	83	00	80

AC 650 SSL

ラフイング・ジブ・立上げ用 設定一覧表

ジブ 36.0 m
アダプタ 4.0 m
アウトリガ幅 12.2 x 12.0 m
立上げ用 D S 30552

作業時 ジブ長さ 各ジブの 伸長度 [m] / [%]	立上げ時 ジブ長さ 各ジブの 伸長度 [m] / [%]	ジブ 角度 [°]	角度 メインジブ [°]	作業時 伸縮コード L K	立上げ時 伸縮コード L K	立上げ時の 最小必要 カウンタイト [t]
35.5 90/90/0/0	15.5 0/0/0/0	57	90	23	00	80
45.5 90/90/90/0	15.5 0/0/0/0	57	90	63	00	80
50.5 90/90/90/45	15.5 0/0/0/0	57	90	73	00	80
55.5 90/90/90/90	15.5 0/0/0/0	57	90	83	00	80

**ラフイング・ジブ立上げ用
設定一覧表**

ジブ 42.0 m
アダプタ 4.0 m
アウトリガ幅 12.2 x 12.0 m
立上げ用 D S 30553

作業時 ブーム長さ 各ブームの 伸長度 [m] / [%]	立上げ時 ブーム長さ 各ブームの 伸長度 [m] / [%]	ブーム 角度 [°]	角度 メインジブ [°]	作業時 伸縮コード L K	立上げ時 伸縮コード L K	立上げ時の 最小必要 カウンタイト [t]
35.5 90/90/0/0	15.5 0/0/0/0	61	90	23	00	80
40.5 90/90/45/0	15.5 0/0/0/0	61	90	43	00	80
45.5 90/90/90/0	15.5 0/0/0/0	61	90	63	00	80
50.5 90/90/90/45	15.5 0/0/0/0	61	90	73	00	80
55.5 90/90/90/90	15.5 0/0/0/0	61	90	83	00	80

AC 650 SSL

ラフインク`ジブ`立上げ用 設定一覧表

ジブ 48.0 m
アダプタ 4.0 m
アウトリガ幅 12.2 x 12.0 m
立上げ用 D S 50554

作業時 ブーム長さ 各ブームの 伸長度 [m] / [%]	立上げ時 ブーム長さ 各ブームの 伸長度 [m] / [%]	ブーム 角度 [°]	角度 メインジャブ [°]	作業時 伸縮コード L K	立上げ時 伸縮コード L K	立上げ時の 最小必要 カウンタイト [t]
35.5 90/90/0/0	15.5 0/0/0/0	64	90	23	00	80
40.5 90/90/45/0	15.5 0/0/0/0	64	90	43	00	80
45.5 90/90/90/0	15.5 0/0/0/0	64	90	63	00	80
50.5 90/90/90/45	15.5 0/0/0/0	64	90	73	00	80
55.5 90/90/90/90	15.5 0/0/0/0	64	90	83	00	80

AC 650 SSL

ラフイング・ジブ・立上げ用 設定一覧表

ジブ 54.0 m
アダプタ 4.0 m
アウトリガ幅 12.2 x 12.0 m
立上げ用 D S 30555

作業時 ブーム長さ 各ブームの 伸長度 [m] / [%]	立上げ時 ブーム長さ 各ブームの 伸長度 [m] / [%]	ブーム 角度 [°]	角度 メインジブ [°]	作業時 伸縮コード L K	立上げ時 伸縮コード L K	立上げ時の 最小必要 カウンタイト [t]
35.5 90/90/0/0	15.5 0/0/0/0	67	90	23	00	80
40.5 90/90/45/0	15.5 0/0/0/0	67	90	43	00	80
45.5 90/90/90/0	15.5 0/0/0/0	67	90	63	00	80
50.5 90/90/90/45	15.5 0/0/0/0	67	90	73	00	80
55.5 90/90/90/90	15.5 0/0/0/0	67	90	83	00	80

AC 650 SSL

ラフイング・ジブ・立上げ用 設定一覧表

ジブ 60.0 m
アダプタ 4.0 m
アウトリガ幅 12.2 x 12.0 m
立上げ用 D S 30556

作業時 ジブ長さ 各ジブの 伸長度 [m] / [%]	立上げ時 ジブ長さ 各ジブの 伸長度 [m] / [%]	ジブ 角度 [°]	角度 メインジブ [°]	作業時 伸縮コード L K	立上げ時 伸縮コード L K	立上げ時の 最小必要 カウンタイト [t]
35.5 90/90/0/0	15.5 0/0/0/0	69	90	23	00	80
40.5 90/90/45/0	15.5 0/0/0/0	69	90	43	00	80
45.5 90/90/90/0	15.5 0/0/0/0	69	90	63	00	80
50.5 90/90/90/45	15.5 0/0/0/0	69	90	73	00	80
55.5 90/90/90/90	15.5 0/0/0/0	69	90	83	00	80

ラフイングジブ 立上げ用 設定一覧表

ジブ 66.0 m
アダプタ 4.0 m
アウトリガ幅 12.2 x 12.0 m
立上げ用 D S 50557

作業時 ブーム長さ 各ブームの 伸長度 [m] / [%]	立上げ時 ブーム長さ 各ブームの 伸長度 [m] / [%]	ブーム 角度 [°]	角度 メインジブ [°]	作業時 伸縮コード L K	立上げ時 伸縮コード L K	立上げ時の 最小必要 カウンタイト [t]
35.5 90/90/0/0	15.5 0/0/0/0	71	90	23	00	80
40.5 90/90/45/0	15.5 0/0/0/0	71	90	43	00	80
45.5 90/90/90/0	15.5 0/0/0/0	71	90	63	00	80
50.5 90/90/90/45	15.5 0/0/0/0	71	90	73	00	80
55.5 90/90/90/90	15.5 0/0/0/0	71	90	83	00	80

ラフイングジブ立上げ用 設定一覧表

ジブ 72.0 m
アダプタ 4.0 m
アウトリガ幅 12.2 x 12.0 m
立上げ用 D S 30558

作業時 ジブ長さ 各ジブの 伸長度 [m] / [%]	立上げ時 ジブ長さ 各ジブの 伸長度 [m] / [%]	ジブ 角度 [°]	角度 メインジブ [°]	作業時 伸縮コード L K	立上げ時 伸縮コード L K	立上げ時の 最小必要 吊钩重量 [t]
35.5 90/90/0/0	15.5 0/0/0/0	72	90	23	00	80
40.5 90/90/45/0	15.5 0/0/0/0	72	90	43	00	80
45.5 90/90/90/0	15.5 0/0/0/0	72	90	63	00	80
50.5 90/90/90/45	15.5 0/0/0/0	72	90	73	00	80
55.5 90/90/90/90	15.5 0/0/0/0	72	90	83	00	80

AC 650 SSL

ラフイングジブ立上げ用 設定一覧表

ジブ 78.0 m
アダプタ 4.0 m
アウトリガ幅 12.2 x 12.0 m
立上げ用 D S 30559

作業時 ブーム長さ 各ブームの 伸長度 [m] / [%]	立上げ時 ブーム長さ 各ブームの 伸長度 [m] / [%]	ブーム 角度 [°]	角度 メインジャブ [°]	作業時 伸縮コード L K	立上げ時 伸縮コード L K	立上げ時の 最小必要 カウンタイト [t]
35.5 90/90/0/0	15.5 0/0/0/0	74	90	23	00	80
40.5 90/90/45/0	15.5 0/0/0/0	74	90	43	00	80
45.5 90/90/90/0	15.5 0/0/0/0	74	90	63	00	80
50.5 90/90/90/45	15.5 0/0/0/0	74	90	73	00	80
55.5 90/90/90/90	15.5 0/0/0/0	74	90	83	00	80

AC 650 SSL

ラフイング・ジブ・立上げ用 設定一覧表

ジブ 84.0 m
アダプタ 4.0 m
アウトリガ幅 12.2 x 12.0 m
立上げ用 D S 30560

作業時 ジブ長さ 各ジブの 伸長度 [m] / [%]	立上げ時 ジブ長さ 各ジブの 伸長度 [m] / [%]	ジブ 角度 [°]	角度 メインジブ [°]	作業時 伸縮コード L K	立上げ時 伸縮コード L K	立上げ時の 最小必要 カウンタイト [t]
35.5 90/90/0/0	15.5 0/0/0/0	75	90	23	00	80
40.5 90/90/45/0	15.5 0/0/0/0	75	90	43	00	80
45.5 90/90/90/0	15.5 0/0/0/0	75	90	63	00	80
50.5 90/90/90/45	15.5 0/0/0/0	75	90	73	00	80
55.5 90/90/90/90	15.5 0/0/0/0	75	90	83	00	80

ラフインク・ジブ 立上げ用 設定一覧表

ジブ 90.0 m
アダプタ 4.0 m
アウトリガ幅 12.2 x 12.0 m
立上げ用 D S 30561

作業時 ブーム長さ 各ブームの 伸長度 [m] / [%]	立上げ時 ブーム長さ 各ブームの 伸長度 [m] / [%]	ブーム 角度 [°]	角度 メインジャブ [°]	作業時 伸縮コード L K	立上げ時 伸縮コード L K	立上げ時の 最小必要 カウンタイト [t]
35.5 90/90/0/0	15.5 0/0/0/0	76	90	23	00	80
40.5 90/90/45/0	15.5 0/0/0/0	76	90	43	00	80
45.5 90/90/90/0	15.5 0/0/0/0	76	90	63	00	80
50.5 90/90/90/45	15.5 0/0/0/0	76	90	73	00	80
55.5 90/90/90/90	15.5 0/0/0/0	76	90	83	00	80

ラフインク・ジブ 立上げ用 設定一覧表

ジブ 96.0 m
アダプタ 4.0 m
アウトリガ幅 12.2 x 12.0 m
立上げ用 D S 30562

作業時 ジブ長さ 各ジブの 伸長度 [m] / [%]	立上げ時 ジブ長さ 各ジブの 伸長度 [m] / [%]	ジブ 角度 [°]	角度 メインジブ [°]	作業時 伸縮コード L K	立上げ時 伸縮コード L K	立上げ時の 最小必要 カウンタイト [t]
45.5 90/90/90/0	15.5 0/0/0/0	77	90	63	00	80
40.5 90/90/45/0	15.5 0/0/0/0	77	90	43	00	80
45.5 90/90/90/0	15.5 0/0/0/0	77	90	63	00	80

DEMAG Mobile Cranes	AC 650 – serial no. 87028	8316	
参 考 資 料			

1.0 ジブを装着した状態でのメインブーム作業

1.1 補助ジブ (HAV)

1.1.1 各々のメインブーム定格総荷重表から下表の仕様に明記された重量(t)を差し引いて下さい。
(フック重量を含む)

ブーム [m]	補助ジブ長さ / オフセット角度 (HAV) [m]																	
	6.0			12.0			18.0			24.0			30.0			36.0		
	0°	20°	40°	0°	20°	40°	0°	20°	40°	0°	20°	40°	0°	20°	40°	0°	20°	40°
15.5	4.4	5.5	6.8	7.5	10.4	13.4	9.9	14.6	19.6	12.3	19.2	26.3	15.0	24.0	33.5	18.5	30.4	43.0
20.5	4.1	5.2	6.3	6.9	9.6	12.3	9.0	13.4	17.8	11.0	17.3	23.7	13.2	21.6	30.1	16.1	27.3	38.5
25.5	4.0	4.9	5.8	6.5	8.8	11.0	8.3	12.0	15.6	10.1	15.4	20.5	12.0	19.1	25.8	14.5	23.9	32.9
30.5	3.9	4.7	5.6	6.2	8.4	10.4	7.9	11.4	14.7	9.5	14.5	19.2	11.2	17.8	24.0	13.4	22.2	30.5
35.5	3.8	4.5	5.2	6.1	7.9	9.6	7.6	10.6	13.4	9.0	13.4	17.3	10.6	16.3	21.6	12.7	20.3	27.3
40.5	3.7	4.4	5.0	5.9	7.5	9.0	7.3	10.0	12.4	8.7	12.5	16.0	10.2	15.2	19.8	12.1	18.8	24.8
45.5	3.7	4.4	5.0	5.8	7.5	8.9	7.2	9.9	12.3	8.5	12.3	15.8	9.8	15.0	19.6	11.6	18.4	24.6
50.5	3.6	4.2	4.8	5.7	7.2	8.5	7.0	9.4	11.6	8.2	11.7	14.8	9.5	14.1	18.2	11.2	17.3	22.7
55.5	3.6	4.2	4.6	5.6	7.0	8.1	6.9	9.1	11.0	8.1	11.2	13.9	9.3	13.4	17.1	10.9	16.4	21.3
60.0	3.6	4.1	4.6	5.6	6.9	8.1	6.8	9.0	10.9	7.9	11.1	13.9	9.1	13.3	17.0	10.8	16.4	21.1

1.2 固定ジブ (LF)

各々のメインブーム定格総荷重表から下表の仕様に明記された重量(t)を差し引いて下さい。
(フック重量を含む)

ブーム [m]	固定ジブ長さ / オフセット角度 (LF) [m]															
	20.0	26.0			32.0			38.0			44.0			50.0		
	0°	0°	20°	40°	0°	20°	40°	0°	20°	40°	0°	20°	40°	0°	20°	40°
15.5	35.0	38.8	39.5	39.5	45.0	46.1	48.2	50.2	51.4	60.1	60.1	61.0	71.0	68.0	70.0	90.0
20.5	20.5	29.8	30.2	29.8	36.6	37.3	40.1	43.4	44.3	52.0	51.3	52.6	65.9	60.0	61.7	81.4
25.5	14.7	20.6	21.0	23.8	24.8	25.9	32.3	28.9	31.9	41.1	33.7	39.0	51.5	38.9	46.9	63.1
30.5	12.4	17.1	17.7	20.9	20.3	22.6	28.0	23.3	27.7	35.3	26.9	33.6	44.0	30.7	40.2	53.6
35.5	11.3	15.3	16.2	18.8	17.9	20.4	24.7	20.4	24.6	30.8	23.4	29.6	37.9	26.5	35.1	45.9
40.5	10.5	14.1	15.1	17.2	16.4	18.8	22.3	18.5	22.5	27.5	21.0	26.8	33.6	23.7	31.5	40.4
45.5	10.0	13.3	14.4	16.5	15.3	17.9	21.3	17.2	21.3	26.2	19.5	25.3	32.0	21.9	29.8	38.4
50.5	9.6	12.7	13.8	15.6	14.6	16.9	19.8	16.3	20.0	24.2	18.3	23.6	29.3	20.5	27.5	34.9
55.5	9.3	12.2	13.3	14.8	14.0	16.1	18.7	15.6	18.9	22.6	17.5	22.2	27.2	19.5	25.8	32.2
60.0	9.1	11.9	13.0	14.5	13.6	15.7	18.2	15.1	18.4	22.0	16.8	21.6	26.5	18.6	25.1	31.4